

# CERÁMICA PARA PISCINAS

## SWIMMING POOL TILES

**ACEPOOL**

WELLNESS CERAMICS · GRES ARAGÓN

**GRES ARAGÓN**

SOLUTIONS FOR LIVING







# PISCINA PÚBLICA RECREATIVA Y PRIVADA PUBLIC RECREATIONAL AND PRIVATE POOL

## PORCELÁNICOS PORCELAIN TILES

BASES TILES.....	14
PIEZAS ESPECIALES SPECIAL PIECES .....	16

## MOSAICOS MOSAICS ..... 20

## KLINKER

BASES TILES.....	24
PIEZAS ESPECIALES SPECIAL PIECES .....	25

## SISTEMAS DE CORONACIÓN DESBORDANTES OVERFLOW EDGING SYSTEMS

B-33 PORCELÁNICO PORCELAIN TILES.....	42
B-33 KLINKER.....	46
PIEZAS DE HORMIGÓN CONCRETE PIECES.....	48
SISTEMA B-33 B-33 SYSTEM .....	49

## SISTEMAS DE CORONACIÓN NO DESBORDANTES NOT OVERFLOW EDGING SYSTEMS

PORCELÁNICO PORCELAIN TILES.....	56
KLINKER.....	58



# PISCINA DEPORTIVA SPORTS POOL

## PORCELÁNICOS PORCELAIN TILES

BASES TILES.....	34
PIEZAS ESPECIALES SPECIAL PIECES .....	36

## SISTEMAS DE CORONACIÓN DESBORDANTES OVERFLOW EDGING SYSTEMS

SISTEMA GA-SPA GA-SPA SYSTEM.....	50
SISTEMA FINLANDÉS FINNISH SYSTEM.....	52
PIEZAS DE HORMIGÓN CONCRETE PIECES.....	54

## ACCESORIOS PLÁSTICOS

PLASTIC ACCESSORIES .....	60
---------------------------	----

## MODELOS DE COLOCACIÓN

LAYING MODELS .....	62
---------------------	----

## CARACTERÍSTICAS TÉCNICAS

TECHNICAL INFORMATION .....	64
-----------------------------	----

## PACKING..... 76

## ÍNDICE POR REFERENCIA

CODE INDEX.....	82
-----------------	----



## SIMBOLOGÍA SYMBOLS

-  **Porcelánico**  
Porcelain tiles
-  **Esmaltado**  
Glazed tiles
-  **Absorción de agua**  
Water absorption
-  **Resistencia a la abrasión profunda**  
Resistance to deep abrasion
-  **Resistencia a la abrasión superficial**  
Resistance to surface abrasion
-  **Resistencia al choque térmico**  
Resistance to thermal shock
-  **Resistencia al cuarteo**  
Crazing resistance
-  **Resistencia a la helada**  
Frost resistance
-  **Resistencia química**  
Chemical resistance
-  **Resistencia a las manchas**  
Resistance to stains
-  **A pie calzado**  
Slip resistance with footwear
-  **A pie descalzo**  
Barefoot slip resistance
-  **Péndulo (CTE)**  
Not required out of Spain
-  **Coefficiente fricción dinámico (DCOF)**  
Dynamic coefficient of friction
-  **Antibacteriano**  
Antibacterian

Destonificado en series porcelánicas  
Shade variation in porcelain series

-  **V2** Ligero  
Light
-  **V3** Moderado  
Mild
-  **V4** Considerable  
Substantial



# GRES ARAGÓN

SOLUTIONS FOR LIVING

Cuando en 1944 nace la empresa familiar **Gres Aragón**, nada hacía suponer que **75 años** más tarde, lo que era un taller de alfarería, se habría convertido en una empresa que **produce más de 1.000 referencias de gres natural y porcelánico, vendidas en un centenar de países**, y está presente, con su buen hacer, tanto en la **piscina de una residencia privada como en la fachada cerámica de un edificio inteligente**. Y todo ello sin perder su esencia: su amor por la innovación, por el trabajo bien hecho y permaneciendo en el territorio que le vio nacer.

En Gres Aragón nos gusta que el aire libre entre en nuestro hogar. Por eso nuestros suelos y revestimientos puedes usarlos en el **interior** y en el **exterior** de tu casa. Están elaborados con **arcillas selectas cocidas a más de 1.200°C** y son perfectos tanto para andar descalzo en pleno verano como para resistir las heladas del invierno. Son pavimentos y revestimientos cerámicos manufacturados mediante extrusión o prensado, eligiendo la mejor tecnología en cada caso.

En Gres Aragón **nos gustan los colores y la variedad de formas y estilos**. Esmaltamos nuestro gres y ampliamos la paleta de tonos para cada una de nuestras más de 1.000 referencias, y creamos **piezas de acabado, especiales**, que aportan soluciones arquitectónicas y de las que logran redondear un ambiente, añadiendo ese plus de calidad, elegancia y confort que solo nosotros ofrecemos.

When the family-run company **Gres Aragón** was first founded in 1944, no one could possibly imagine that **75 years** later that original potter's workshop would have turned into a company which **produces over 1,000 natural-look stoneware and porcelain tile models, sold in over one hundred different countries** or that, thanks to its skillful efforts, its products would be found in places as wide-ranging as **swimming pools in private homes or on the façades of smart buildings**. And all this would be achieved without relinquishing its quintessential characteristics—careful craftsmanship and a keen desire to innovate—, and without moving away from the area where it was first founded.

At Gres Aragón, a home's indoor and outdoor areas are equally important. That is why our wall and floor tiles can be used both **inside and outside** the home. Because they are made of **carefully selected clays fired at over 1200°C**, they are equally suitable for walking on barefoot in the summer months or for withstanding hard winter frosts. Our wall and floor tiles are either extruded or pressed, using the very best technology in each case.

At Gres Aragón, **we love colours and varying shapes and styles**. We glaze our stoneware tiles, adding new colours to the available colour spectrums of our over 1,000 tile models. We also manufacture **special tile pieces**, conceived to help finish off settings with that extra touch of quality, elegance and comfort solely synonymous with Gres Aragón.





**ACEPOOL** es la marca de cerámica para **piscinas** de interior y exterior, deportivas, instalaciones wellness y balnearias. Gracias a nuestro amor por el detalle y al exclusivo **catálogo de piezas especiales** de acabado, nos adaptamos a las necesidades técnicas de cada proyecto y las preferencias de nuestros clientes.

En Gres Aragón **nos gusta ofrecer seguridad, higiene, durabilidad y resistencia** con nuestros materiales. Por eso nuestros **pavimentos, escaleras, terrazas y piscinas** tienen alta resistencia al tránsito, son antibacterianos, impermeables y antideslizantes. Están hechos para durar.

En Gres Aragón también **cuidamos de la Tierra y de nuestra tierra**. Estamos comprometidos mediante una gestión sostenible de nuestros productos, la generación de 0 residuos, la fijación de la población rural y compartiendo la riqueza en nuestro entorno.

Y, sobre todo, en Gres Aragón **nos gustan los desafíos**, cada nuevo proyecto, cada nuevo cliente, es una oportunidad para adaptarnos a sus necesidades y... sus sueños.

**ACEPOOL** is our tile brand for indoor and outdoor pools, sports pools, wellbeing facilities and spas. Thanks to our passion for detail and our **exclusive range of special tile pieces**, we have products able to fit in with all possible preferences and to meet the technical needs of each and every project.

At Gres Aragón, **we guarantee hygiene, safety, durability and a high resistance. Floors, stairs, terraces and swimming pools** clad in our products stand out for their high resistance to traffic, imperviousness, anti-bacterial properties and non-slip grip. Our products are made to last.

At Gres Aragón, we also **care for the planet and the local environment**. Through sustainable management of our products, we are committed to zero waste, the maintenance of the rural population and to sharing wealth locally.

And, above all, at Gres Aragón, we **love to be faced with new challenges**. Each new project and each new client is an opportunity to demonstrate our ability to meet their needs and to make their dreams come true.





# PISCINA PÚBLICA RECREATIVA Y PRIVADA PUBLIC RECREATIONAL AND PRIVATE POOL

**ACEPOOL**  
WELLNESS CERAMICS - GREES ARAGON

- ① Urban Beige 30x60
- ② Urban Gris 30x60
- ③ Mosaico Blanco antideslizante  
White mosaic anti-slip





2



3





# PISCINA PÚBLICA RECREATIVA Y PRIVADA PUBLIC RECREATIONAL AND PRIVATE POOL

**ACEPOOL**  
WELLNESS CERAMICS - GRES PORCELÁNICO

- 1 Borde Finlandés Blanco/Azul oscuro  
Finnish edge White/Dark blue
- 2 Ranurado blanco 12x25  
Grooved tiles 12x25
- 3 Apoyo de rejilla  
Grid support











**PISCINA PÚBLICA  
RECREATIVA Y PRIVADA**  
**PUBLIC RECREATIONAL  
AND PRIVATE POOL**  
PORCELÁNICO / PORCELAIN TILES

**ACEPOOL**  
WELLNESS CERÁMICAS-GRÉS MARÓN

- 1 Ordesa Marrón 15x60  
Green River 15x15
- 2 Ordesa Gris 15x60
- 3 Itaca Gris 30x60
- 4 Urban Gris 30x60  
Green River 15x15











**PISCINA PÚBLICA  
RECREATIVA Y PRIVADA**  
**PUBLIC RECREATIONAL  
AND PRIVATE POOL**  
PORCELÁNICO / PORCELAIN TILES

**ACEPOOL**  
WELLNESS CERAMICS-GRES MADRID

- 1 Urban Gris 30x60
- 2 Urban Blanco multiformato
- 3 Urban Gris multiformato
- 4 Itaca Mix 30x30



1





2



3



4



# PISCINA PÚBLICA RECREATIVA Y PRIVADA PUBLIC RECREATIONAL AND PRIVATE POOL

PORCELÁNICO / PORCELAIN TILES



Excepto Ocean brillo/  
Except Ocean glossy



**Urban Blanco**



**Urban Gris**



**Urban Beige**

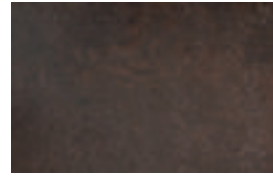

**Urban Caoba**



**Urban Grafito**



**Tibet Blanco**



**Tibet Gris**

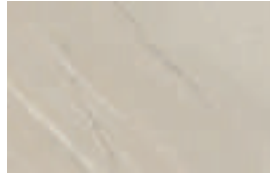

**Tibet Beige**



**Tibet Antracita**



**Ordesa Gris**



**Ordesa Beige**



**Ordesa Natural**



**Ordesa Marrón**



**Marble Carrara Blanco**



**Marble Travertino Beige**



**Ítaca Gris**

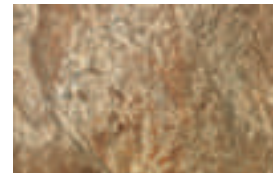

**Ítaca Mix**

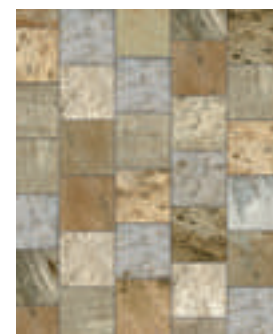

**Ocean Blue Bali**

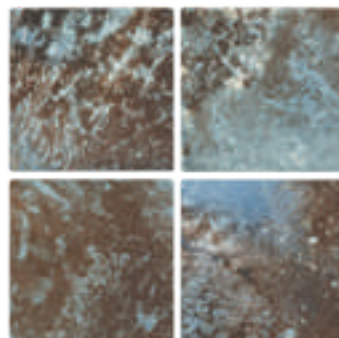

**Ocean Coral Bay**

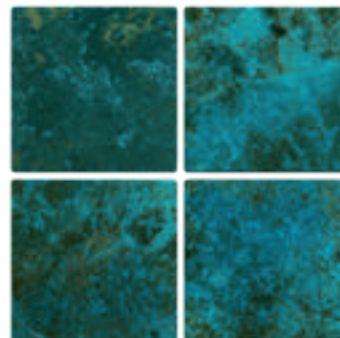

**Ocean Green River**

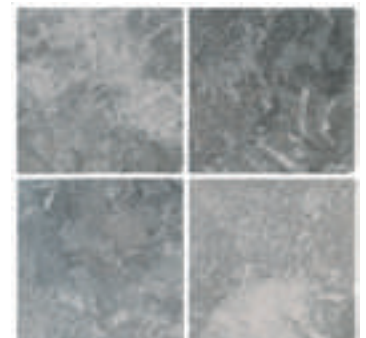

**Ocean Pearl**





**PISCINA PÚBLICA RECREATIVA Y PRIVADA**  
**PUBLIC RECREATIONAL AND PRIVATE POOL**  
KLINKER COLORES / COLORS



**Natural**



**Cotto Blanco**



**Cotto Gris**



**Columbia Beige**



**Columbia Aguamarina**



**Orión Beige**

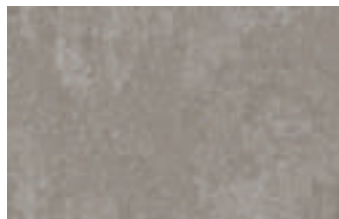

**Orión Gris**



**Orión Jade**

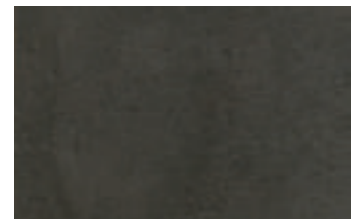

**Orión Antracita**

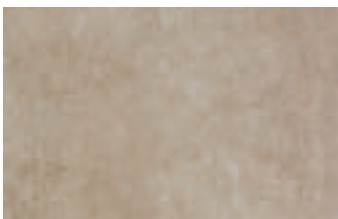

**Capri Beige**

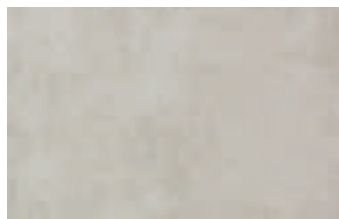

**Capri Hueso**

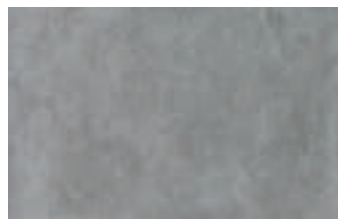

**Capri Gris**

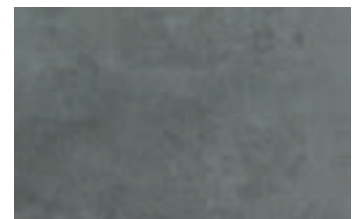

**Capri Carbón**



**Capri Rojo**



**Capri Chocolate**

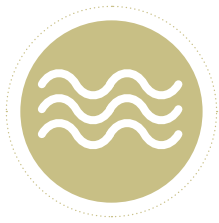

# PISCINA PÚBLICA RECREATIVA Y PRIVADA PUBLIC RECREATIONAL AND PRIVATE POOL Bases

PORCELÁNICO / PORCELAIN TILES



Excepto Ocean brillo/  
Except Ocean glossy

15x15

147x147x8,5 mm

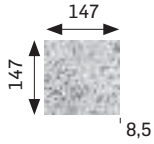

**Ocean Blue Bali**

Cod. 905573  
[MC583]

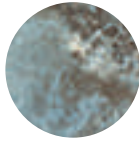

**Ocean Coral Bay**

Cod. 905498  
[MC583]

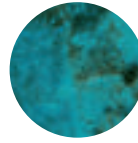

**Ocean Green River**

Cod. 905499  
[MC583]



**Ocean Pearl**

Cod. 905501  
[MC583]

Brillo/Glossy

Mate/Matt

Cod. 905574  
[MC583]

Cod. 905502  
[MC583]

Cod. 905503  
[MC583]

Cod. 905505  
[MC583]

30x30

297x297x10 mm

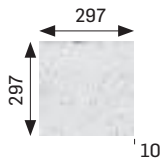

**Urban Blanco**

Cod. 904237  
[MC479]



**Urban Gris**

Cod. 904238  
[MC479]



**Urban Beige**

Cod. 904239  
[MC479]



**Urban Caoba**

Cod. 905634  
[MC479]



**Urban Grafito**

Cod. 904763  
[MC479]



**Ítaca Gris**

Cod. 904075  
[MC479]



**Ítaca Mix**

Cod. 904079  
[MC479]

Antideslizante /  
Anti slip

Antideslizante /  
Anti slip

**Tibet Blanco**  
Cod. 904911  
[MC479]

**Tibet Gris**  
Cod. 904912  
[MC479]

**Tibet Beige**  
Cod. 904913  
[MC479]

**Tibet Antracita**  
Cod. 904914  
[MC479]

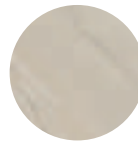
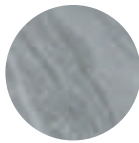

**Ocean Blue Bali**  
Cod. 905565  
[MC479]

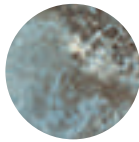

**Ocean Coral Bay**  
Cod. 904803  
[MC479]

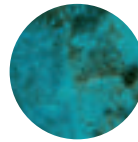

**Ocean Green River**  
Cod. 904802  
[MC479]

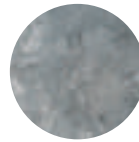

**Ocean Pearl**  
Cod. 905273  
[MC479]

Mate/Matt

15x60

147x597x10 mm



**Ordesa Gris**

Cod. 904623  
[MC520]



**Ordesa Beige**

Cod. 904624  
[MC520]



**Ordesa Natural**

Cod. 905506  
[MC520]



**Ordesa Marrón**

Cod. 904625  
[MC520]

Antideslizante /  
Anti slip

PORCELÁNICO	ESMALTADO												
	E<0,5%	Clase/ Class 5	Antideslizante / Anti slip	Clase/Class 3	C	R11		PEI 2 a/to 4 según color depending on color	✓	✓	✓	Urban	Tibet, Marble, Ordesa, Ocean
			Liso/smooth	Clase/Class 1	A	R9	si/yes					Ítaca	R>2 Reducción antibacteriana >99 % Excepto 15x15 brillo except 15x15 glossy
			Brillo/glossy	Clase/Class 0	A	<R9							



30x60

297x597x10 mm



Antideslizante / Anti slip	<b>Urban Blanco</b> Cod. 904245 [MC479]	<b>Urban Gris</b> Cod. 904246 [MC479]	<b>Urban Beige</b> Cod. 904247 [MC479]	<b>Urban Caoba</b> Cod. 905635 [MC479]	<b>Urban Grafito</b> Cod. 904765 [MC479]	<b>Ítaca Gris</b> Cod. 904089 [MC479]	<b>Ítaca Mix</b> Cod. 904093 [MC479]
Liso / Smooth	Cod. 905636 [MC479]						
Antideslizante / Anti slip	<b>Tibet Blanco</b> Cod. 904919 [MC479]	<b>Tibet Gris</b> Cod. 904920 [MC479]	<b>Tibet Beige</b> Cod. 904921 [MC479]	<b>Tibet Antracita</b> Cod. 904922 [MC479]	<b>Carrara Blanco</b> Cod. 905537 [MC479]	<b>Travertino Beige</b> Cod. 905538 [MC479]	

20x120

195x1200x10,4 mm  
rectificada/rectified



Antideslizante / Anti slip	<b>Ordesa Gris</b> Cod. 904715 [MC567]	<b>Ordesa Beige</b> Cod. 904716 [MC567]	<b>Ordesa Natural</b> Cod. 905508 [MC567]	<b>Ordesa Marrón</b> Cod. 904717 [MC567]
Liso / Smooth	Cod. 905159 [MC567]	Cod. 905160 [MC567]	Cod. 905507 [MC567]	Cod. 905161 [MC567]

60x60

597x597x10 mm

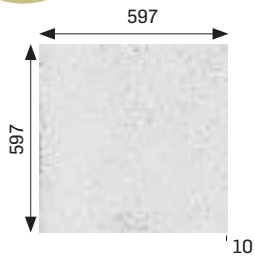

Antideslizante / Anti slip	<b>Urban Blanco</b> Cod. 904253 [MC479]	<b>Urban Gris</b> Cod. 904254 [MC479]	<b>Urban Beige</b> Cod. 904255 [MC479]	<b>Urban Caoba</b> Cod. 905637 [MC479]	<b>Urban Grafito</b> Cod. 904767 [MC479]	<b>Ítaca Gris</b> Cod. 904129 [MC479]	<b>Ítaca Mix</b> Cod. 904133 [MC479]
Liso / Smooth	Cod. 904249 [MC567]	Cod. 904250 [MC567]	Cod. 904251 [MC567]	Cod. 905638 [MC567]	Cod. 904766 [MC567]		

60x120

600x1200x10,4 mm

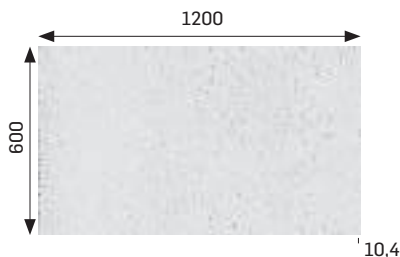

Antideslizante / Anti slip	<b>Urban Blanco</b> Cod. 905234 [MC567]	<b>Urban Gris</b> Cod. 905233 [MC567]	<b>Urban Beige</b> Cod. 905236 [MC567]	<b>Urban Grafito</b> Cod. 905235 [MC567]	<b>Tibet Blanco</b> Cod. 905247 [MC567]	<b>Tibet Gris</b> Cod. 905246 [MC567]	<b>Tibet Beige</b> Cod. 905248 [MC567]	<b>Tibet Antracita</b> Cod. 905249 [MC567]	<b>Carrara Blanco</b> Cod. 905539 [MC567]	<b>Travertino Beige</b> Cod. 905540 [MC567]
Liso / Smooth	Cod. 904723 [MC567]	Cod. 904722 [MC567]	Cod. 904873 [MC567]	Cod. 904874 [MC567]	Cod. 904931 [MC567]	Cod. 904932 [MC567]	Cod. 904933 [MC567]	Cod. 904934 [MC567]	Cod. 905541 [MC567]	Cod. 905542 [MC567]

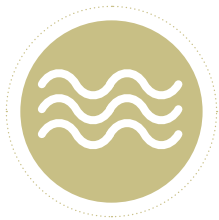

**PISCINA PÚBLICA RECREATIVA Y PRIVADA**  
**PUBLIC RECREATIONAL AND PRIVATE POOL**  
**Piezas especiales Special pieces**  
**PORCELÁNICO / PORCELAIN TILES**



Excepto Ocean brillo/  
 Except Ocean glossy

**Peldaño recto 30**

Straight stair-tread 30

297x315x14 mm

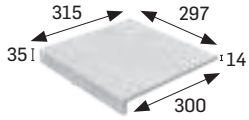

<b>Tibet Blanco</b> Cod. 970119 [PZ287]	<b>Tibet Gris</b> Cod. 970120 [PZ287]	<b>Tibet Beige</b> Cod. 970121 [PZ287]	<b>Tibet Antracita</b> Cod. 970122 [PZ287]

**Peldaño recto 60**

Straight stair-tread 60

597x315x14 mm

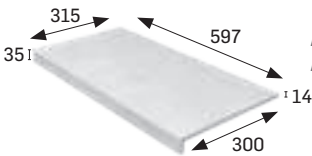

<b>Urban Blanco</b> Cod. 970023 [PZ603]	<b>Urban Gris</b> Cod. 970024 [PZ603]	<b>Urban Beige</b> Cod. 970025 [PZ603]	<b>Urban Grafito</b> Cod. 970090 [PZ603]	<b>Ordesa Gris</b> Cod. 970064 [PZ603]	<b>Ordesa Beige</b> Cod. 970065 [PZ603]	<b>Ordesa Natural</b> Cod. 970175 [PZ603]	<b>Ordesa Marrón</b> Cod. 970066 [PZ603]

**Peldaño recto 120**

Straight stair-tread 120

1197x315x14 mm

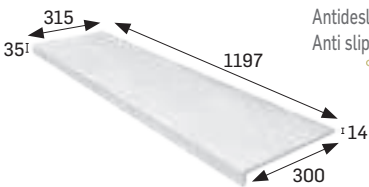

<b>Urban Blanco</b> Cod. 970095 [PZ724]	<b>Urban Gris</b> Cod. 970096 [PZ724]	<b>Urban Beige</b> Cod. 970097 [PZ724]	<b>Urban Grafito</b> Cod. 970091 [PZ724]	<b>Ordesa Gris</b> Cod. 970067 [PZ724]	<b>Ordesa Beige</b> Cod. 970068 [PZ724]	<b>Ordesa Natural</b> Cod. 970176 [PZ724]	<b>Ordesa Marrón</b> Cod. 970069 [PZ724]
<b>Ítaca Gris</b> Cod. 970099 [PZ724]	<b>Ítaca Mix</b> Cod. 970098 [PZ724]	<b>Tibet Blanco</b> Cod. 970127 [PZ724]	<b>Tibet Gris</b> Cod. 970128 [PZ724]	<b>Tibet Beige</b> Cod. 970129 [PZ724]	<b>Tibet Antracita</b> Cod. 970130 [PZ724]	<b>Carrara Blanco</b> Cod. 970178 [PZ724]	<b>Travertino Beige</b> Cod. 970179 [PZ724]

**Esquina recta**

Straight stair-tread corner

315x315x35x14 mm

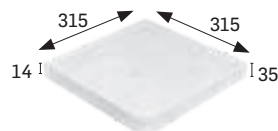

<b>Tibet Blanco</b> Cod. 904951 [PZ715]	<b>Tibet Gris</b> Cod. 904952 [PZ715]	<b>Tibet Beige</b> Cod. 904953 [PZ715]	<b>Tibet Antracita</b> Cod. 904954 [PZ715]

**Canto romo**

Bullnose corner

147x148x8 mm

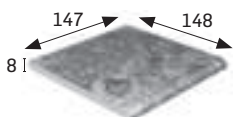

<b>Ocean Blue Bali</b> Cod. 905778 [PZ085]	<b>Ocean Coral Bay</b> Cod. 905188 [PZ085]	<b>Ocean Green River</b> Cod. 905186 [PZ085]	<b>Ocean Pearl</b> Cod. 905272 [PZ085]
<b>Mate/Matt</b> Cod. 905566 [PZ085]	<b>Mate/Matt</b> Cod. 905185 [PZ085]	<b>Mate/Matt</b> Cod. 905183 [PZ085]	<b>Mate/Matt</b> Cod. 905271 [PZ085]



## Rejilla monocompact <sup>7</sup> ranurada

Monocompact grooved grid \*\*

291x244x25 mm

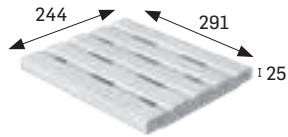

Antideslizante / Anti slip	<b>Urban Blanco</b> Cod. 905056 [PZ595]	<b>Urban Gris</b> Cod. 904909 [PZ595]	<b>Urban Beige</b> Cod. 905058 [PZ595]	<b>Urban Grafito</b> Cod. 905059 [PZ595]	<b>Ordesa Gris</b> Cod. 904659 [PZ595]	<b>Ordesa Beige</b> Cod. 905038 [PZ595]	<b>Ordesa Natural</b> Cod. 905526 [PZ595]	<b>Ordesa Marrón</b> Cod. 905037 [PZ595]
Antideslizante / Anti slip	<b>Ítaca Gris</b> Cod. 905044 [PZ595]	<b>Ítaca Mix</b> Cod. 905045 [PZ595]	<b>Tibet Blanco</b> Cod. 904995 [PZ595]	<b>Tibet Gris</b> Cod. 904996 [PZ595]	<b>Tibet Beige</b> Cod. 904997 [PZ595]	<b>Tibet Antracita</b> Cod. 904998 [PZ595]		

\*\* En rejillas, los agujeros siempre deben ir paralelos al vaso para su mayor resistencia, con canal de 250 mm de ancho.  
\*\* Install the grids with the holes always parallel to the pool vessel to get a greater resistance, with a channel 250 mm wide

## Esquina rejilla <sup>8</sup>

Corner grid

388x244x25 x144 mm

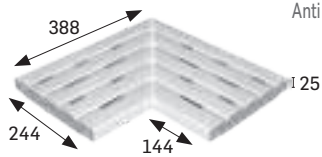

Antideslizante / Anti slip	<b>Urban Blanco</b> Cod. 905052 [JG761]	<b>Urban Gris</b> Cod. 905053 [JG761]	<b>Urban Beige</b> Cod. 905054 [JG761]	<b>Urban Grafito</b> Cod. 905055 [JG761]	<b>Ordesa Gris</b> Cod. 905039 [JG761]	<b>Ordesa Beige</b> Cod. 905040 [JG761]	<b>Ordesa Natural</b> Cod. 905527 [JG761]	<b>Ordesa Marrón</b> Cod. 905041 [JG761]
Antideslizante / Anti slip	<b>Ítaca Gris</b> Cod. 905046 [JG761]	<b>Ítaca Mix</b> Cod. 905047 [JG761]	<b>Tibet Blanco</b> Cod. 904999 [JG761]	<b>Tibet Gris</b> Cod. 905000 [JG761]	<b>Tibet Beige</b> Cod. 905001 [JG761]	<b>Tibet Antracita</b> Cod. 905002 [JG761]		

## Rejilla flexible ranurada

Grooved flexible grid \*

245x25 x52 mm

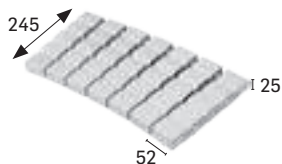

Antideslizante / Anti slip	<b>Urban Blanco</b> Cod. 905048 [ML780]	<b>Urban Gris</b> Cod. 905049 [ML780]	<b>Urban Beige</b> Cod. 905050 [ML780]	<b>Urban Grafito</b> Cod. 905051 [ML780]	<b>Ordesa Gris</b> Cod. 904908 [ML780]	<b>Ordesa Beige</b> Cod. 905035 [ML780]	<b>Ordesa Natural</b> Cod. 905528 [ML780]	<b>Ordesa Marrón</b> Cod. 905036 [ML780]
Antideslizante / Anti slip	<b>Ítaca Gris</b> Cod. 905042 [ML780]	<b>Ítaca Mix</b> Cod. 905043 [ML780]	<b>Tibet Blanco</b> Cod. 905003 [ML780]	<b>Tibet Gris</b> Cod. 905004 [ML780]	<b>Tibet Beige</b> Cod. 905005 [ML780]	<b>Tibet Antracita</b> Cod. 905006 [ML780]		

\* Disponible bajo pedido. / Available on demand.

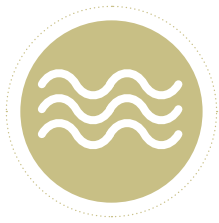

# PISCINA PÚBLICA RECREATIVA Y PRIVADA PUBLIC RECREATIONAL AND PRIVATE POOL

## Piezas especiales Special pieces

PORCELÁNICO / PORCELAIN TILES



### Canaleta

Overflow channel \*

297x244x30 mm

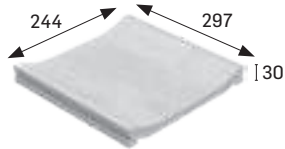

Antideslizante / Anti slip					
	<b>Urban Blanco</b> Cod. 904337 [PZ382]	<b>Urban Gris</b> Cod. 904338 [PZ382]	<b>Urban Beige</b> Cod. 904339 [PZ382]	<b>Urban Grafito</b> Cod. 904787 [PZ382]	<b>Ítaca Gris</b> Cod. 903019 [PZ382]
Antideslizante / Anti slip					
	<b>Ítaca Mix</b> Cod. 903017 [PZ382]	<b>Ordesa Gris</b> Cod. 904668 [PZ382]	<b>Ordesa Beige</b> Cod. 904669 [PZ382]	<b>Ordesa Natural</b> Cod. 905529 [PZ382]	<b>Ordesa Marrón</b> Cod. 904670 [PZ382]
Antideslizante / Anti slip					
	<b>Tibet Blanco</b> Cod. 905007 [PZ382]	<b>Tibet Gris</b> Cod. 905008 [PZ382]	<b>Tibet Beige</b> Cod. 905009 [PZ382]	<b>Tibet Antracita</b> Cod. 905010 [PZ382]	

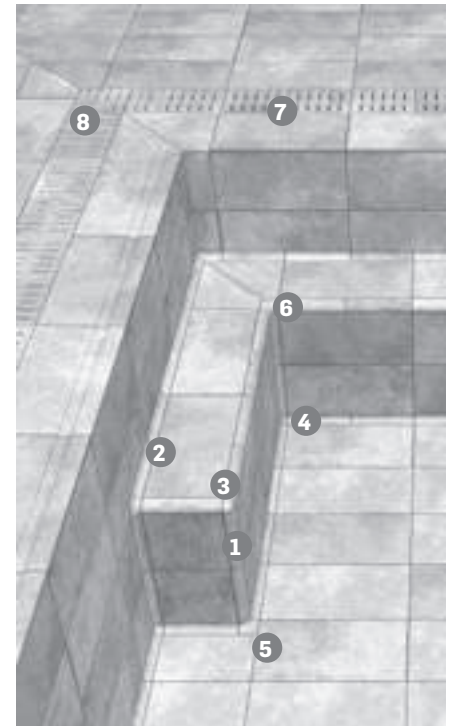

\* Disponible Canaleta con desagüe.  
\* Overflow channel with drainage available.

### Cantonera

External radial tile

297x42 mm

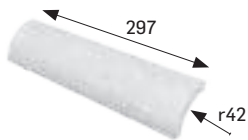

Antideslizante / Anti slip									
	<b>Urban Blanco</b> Cod. 904345 [PZ123]	<b>Urban Gris</b> Cod. 904346 [PZ123]	<b>Urban Beige</b> Cod. 904347 [PZ123]	<b>Urban Grafito</b> Cod. 904790 [PZ123]	<b>Ordesa Gris</b> Cod. 904674 [PZ123]	<b>Ordesa Beige</b> Cod. 904675 [PZ123]	<b>Ordesa Natural</b> Cod. 905531 [PZ123]	<b>Ordesa Marrón</b> Cod. 904676 [PZ123]	<b>Ítaca Gris</b> Cod. 904388 [PZ123]
Antideslizante / Anti slip									
	<b>Ítaca Mix</b> Cod. 904387 [PZ123]	<b>Tibet Blanco</b> Cod. 905015 [PZ123]	<b>Tibet Gris</b> Cod. 905016 [PZ123]	<b>Tibet Beige</b> Cod. 905017 [PZ123]	<b>Tibet Antracita</b> Cod. 905018 [PZ123]	<b>Ocean Blue Bali</b> Cod. 905567 [PZ123]	<b>Ocean Coral Bay</b> Cod. 905170 [PZ123]	<b>Ocean Green River</b> Cod. 905168 [PZ123]	<b>Ocean Pearl</b> Cod. 905266 [PZ123]

### Rinconera

Internal radial tile

297x42 mm

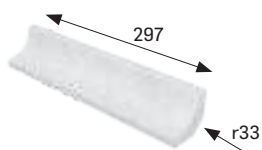

Antideslizante / Anti slip									
	<b>Urban Blanco</b> Cod. 904341 [PZ123]	<b>Urban Gris</b> Cod. 904342 [PZ123]	<b>Urban Beige</b> Cod. 904343 [PZ123]	<b>Urban Grafito</b> Cod. 904789 [PZ123]	<b>Ordesa Gris</b> Cod. 904677 [PZ123]	<b>Ordesa Beige</b> Cod. 904678 [PZ123]	<b>Ordesa Natural</b> Cod. 905532 [PZ123]	<b>Ordesa Marrón</b> Cod. 904679 [PZ123]	<b>Ítaca Gris</b> Cod. 904386 [PZ123]
Antideslizante / Anti slip									
	<b>Ítaca Mix</b> Cod. 903919 [PZ123]	<b>Tibet Blanco</b> Cod. 905011 [PZ123]	<b>Tibet Gris</b> Cod. 905012 [PZ123]	<b>Tibet Beige</b> Cod. 905013 [PZ123]	<b>Tibet Antracita</b> Cod. 905014 [PZ123]	<b>Ocean Blue Bali</b> Cod. 905568 [PZ123]	<b>Ocean Coral Bay</b> Cod. 905167 [PZ123]	<b>Ocean Green River</b> Cod. 905165 [PZ123]	<b>Ocean Pearl</b> Cod. 905265 [PZ123]



## Esq. ext. Cantonera 5

External mitre

75x75 mm

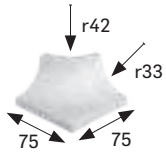

Antideslizante / Anti slip	<b>Urban Blanco</b> Cod. 904357 [PZ355]	<b>Urban Gris</b> Cod. 904358 [PZ355]	<b>Urban Beige</b> Cod. 904359 [PZ355]	<b>Urban Grafito</b> Cod. 904794 [PZ355]	<b>Ordesa Gris</b> Cod. 904686 [PZ355]	<b>Ordesa Beige</b> Cod. 904687 [PZ355]	<b>Ordesa Natural</b> Cod. 905533 [PZ355]	<b>Ordesa Marrón</b> Cod. 904688 [PZ355]	<b>Ítaca Gris</b> Cod. 904394 [PZ355]
Antideslizante / Anti slip	<b>Ítaca Mix</b> Cod. 904393 [PZ355]	<b>Tibet Blanco</b> Cod. 905031 [PZ355]	<b>Tibet Gris</b> Cod. 905032 [PZ355]	<b>Tibet Beige</b> Cod. 905033 [PZ355]	<b>Tibet Antracita</b> Cod. 905033 [PZ355]	<b>Ocean Blue Bali</b> Cod. 905569 [PZ355]	<b>Ocean Coral Bay</b> Cod. 905182 [PZ355]	<b>Ocean Green River</b> Cod. 905180 [PZ355]	<b>Ocean Pearl</b> Cod. 905270 [PZ355]

## Esq. int. Rinconera 6

Internal mitre

75x75 mm

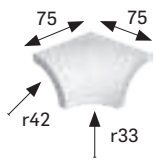

Antideslizante / Anti slip	<b>Urban Blanco</b> Cod. 904361 [PZ355]	<b>Urban Gris</b> Cod. 904362 [PZ355]	<b>Urban Beige</b> Cod. 904363 [PZ355]	<b>Urban Grafito</b> Cod. 904793 [PZ355]	<b>Ordesa Gris</b> Cod. 904689 [PZ355]	<b>Ordesa Beige</b> Cod. 904690 [PZ355]	<b>Ordesa Natural</b> Cod. 905534 [PZ355]	<b>Ordesa Marrón</b> Cod. 904691 [PZ355]	<b>Ítaca Gris</b> Cod. 904396 [PZ355]
Antideslizante / Anti slip	<b>Ítaca Mix</b> Cod. 904395 [PZ355]	<b>Tibet Blanco</b> Cod. 905027 [PZ355]	<b>Tibet Gris</b> Cod. 905028 [PZ355]	<b>Tibet Beige</b> Cod. 905029 [PZ355]	<b>Tibet Antracita</b> Cod. 905030 [PZ355]	<b>Ocean Blue Bali</b> Cod. 905570 [PZ355]	<b>Ocean Coral Bay</b> Cod. 905179 [PZ355]	<b>Ocean Green River</b> Cod. 905177 [PZ355]	<b>Ocean Pearl</b> Cod. 905269 [PZ355]

## Escocia cantonera exterior

Round external mitre



Antideslizante / Anti slip	<b>Urban Blanco</b> Cod. 904353 [PZ280]	<b>Urban Gris</b> Cod. 904354 [PZ280]	<b>Urban Beige</b> Cod. 904355 [PZ280]	<b>Urban Grafito</b> Cod. 904792 [PZ280]	<b>Ordesa Gris</b> Cod. 904680 [PZ280]	<b>Ordesa Beige</b> Cod. 904681 [PZ280]	<b>Ordesa Natural</b> Cod. 905535 [PZ280]	<b>Ordesa Marrón</b> Cod. 904682 [PZ280]	<b>Ítaca Gris</b> Cod. 904392 [PZ280]
Antideslizante / Anti slip	<b>Ítaca Mix</b> Cod. 904391 [PZ280]	<b>Tibet Blanco</b> Cod. 905023 [PZ280]	<b>Tibet Gris</b> Cod. 905024 [PZ280]	<b>Tibet Beige</b> Cod. 905025 [PZ280]	<b>Tibet Antracita</b> Cod. 905026 [PZ280]	<b>Ocean Blue Bali</b> Cod. 905571 [PZ280]	<b>Ocean Coral Bay</b> Cod. 905176 [PZ280]	<b>Ocean Green River</b> Cod. 905174 [PZ280]	<b>Ocean Pearl</b> Cod. 905268 [PZ280]

## Escocia rinconera interior

Round internal mitre



Antideslizante / Anti slip	<b>Urban Blanco</b> Cod. 904349 [PZ280]	<b>Urban Gris</b> Cod. 904350 [PZ280]	<b>Urban Beige</b> Cod. 904351 [PZ280]	<b>Urban Grafito</b> Cod. 904791 [PZ280]	<b>Ordesa Gris</b> Cod. 904683 [PZ280]	<b>Ordesa Beige</b> Cod. 904684 [PZ280]	<b>Ordesa Natural</b> Cod. 905536 [PZ280]	<b>Ordesa Marrón</b> Cod. 904685 [PZ280]	<b>Ítaca Gris</b> Cod. 904390 [PZ280]
Antideslizante / Anti slip	<b>Ítaca Mix</b> Cod. 904389 [PZ280]	<b>Tibet Blanco</b> Cod. 905019 [PZ280]	<b>Tibet Gris</b> Cod. 905020 [PZ280]	<b>Tibet Beige</b> Cod. 905021 [PZ280]	<b>Tibet Antracita</b> Cod. 905022 [PZ280]	<b>Ocean Blue Bali</b> Cod. 905572 [PZ280]	<b>Ocean Coral Bay</b> Cod. 905173 [PZ280]	<b>Ocean Green River</b> Cod. 905171 [PZ280]	<b>Ocean Pearl</b> Cod. 905267 [PZ280]

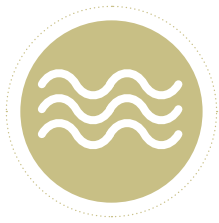

# PISCINA PÚBLICA RECREATIVA Y PRIVADA PUBLIC RECREATIONAL AND PRIVATE POOL Mosaicos Mosaics

30x30

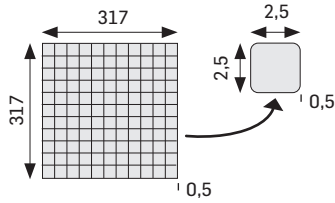

**Blanco**  
White



**Azul pálido**  
Pale blue



**Azul**  
Blue



**Azul oscuro**  
Dark blue

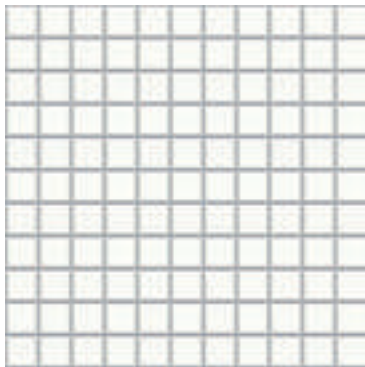

Antideslizante /  
Anti slip

**Mosaico Blanco**

Cod. 901899

[MC595]

Brillo / Glossy

Cod. 902174

[MC595]

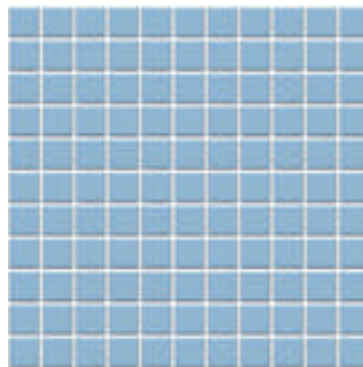

Antideslizante /  
Anti slip

**Mosaico Azul pálido**

Cod. 902884

[MC595]

Brillo / Glossy

Cod. 903735

[MC595]

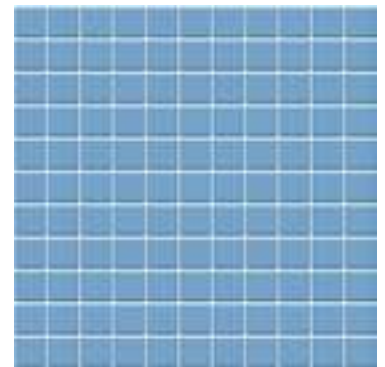

Antideslizante /  
Anti slip

**Mosaico Azul**

Cod. 901898

[MC595]

Brillo / Glossy

Cod. 901897

[MC595]

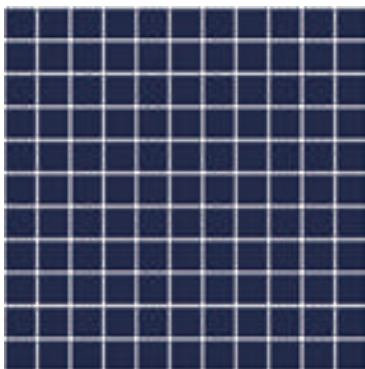

Antideslizante /  
Anti slip

**Mosaico Azul oscuro**

Cod. 902994

[MC595]

Brillo / Glossy

Cod. 903736

[MC595]

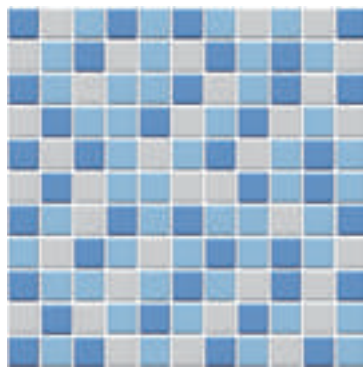

Antideslizante /  
Anti slip

**Mosaico Mix**

Cod. 902992

[MC595]

Brillo / Glossy

Cod. 903723

[MC595]

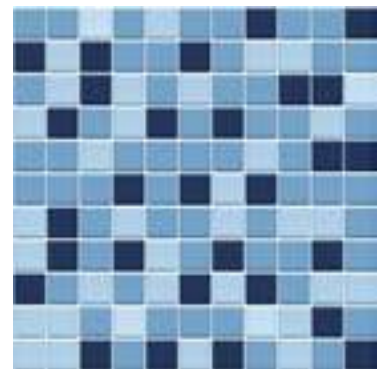

Antideslizante /  
Anti slip

**Mosaico Mix oscuro**

Cod. 902993

[MC595]

Brillo / Glossy

Cod. 903722

[MC595]



Proteger las cajas del agua y la humedad.  
El pegamento es hidrosoluble para aumentar la adherencia  
con el cemento cola durante la colocación.

Protect boxes against water and moisture.  
The glue is water-soluble to increase adhesion with adhesive  
mortars while laying.



PORCELÁNICO



ESMALTADO



E≤0,5%



Clase/  
Class 5



Antideslizante /  
Anti slip

Clase/Class 3



C



R10



Brillo/Glossy

Clase/Class 0

A

<R9

sí/yes



✓



✓



✓



- ① Mosaico Blanco antideslizante/antislip
- ② Mosaico Blanco brillo/glossy  
Mosaico Azul pálido brillo/glossy





**PISCINA PÚBLICA  
RECREATIVA Y PRIVADA**  
**PUBLIC RECREATIONAL  
AND PRIVATE POOL**  
KLINKER

**ACEPOOL**  
WELLNESS CERAMICS-GRES AZULEJO

- 1 Capri Gris 33x50
- 2 Columbia Aguamarina 33x33
- 3 Orión Jade 33x33



1



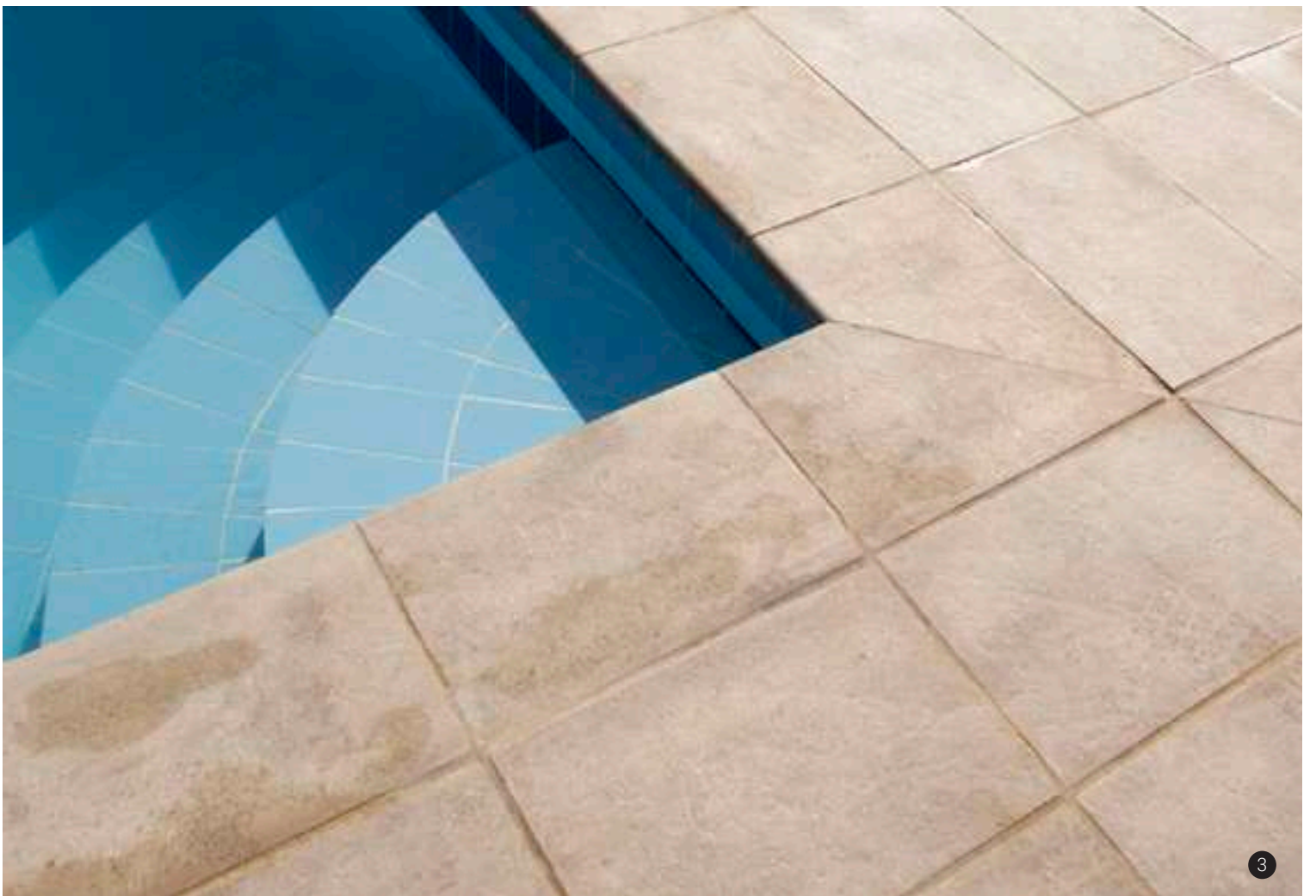





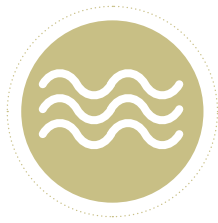

# PISCINA PÚBLICA RECREATIVA Y PRIVADA PUBLIC RECREATIONAL AND PRIVATE POOL

## Piezas especiales Special pieces

### KLINKER

#### Peldaño recto 50

Straight stair-tread 50

297x315x14 mm

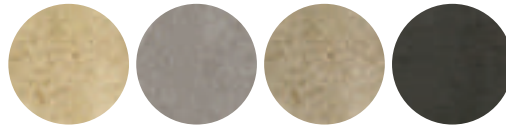
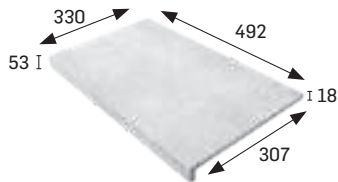

**Orión Beige**

Cod. 904493

[PZ355]

**Orión Gris**

Cod. 904482

[PZ355]

**Orión Jade**

Cod. 904489

[PZ355]

**Orión Antracita**

Cod. 904608

[PZ355]

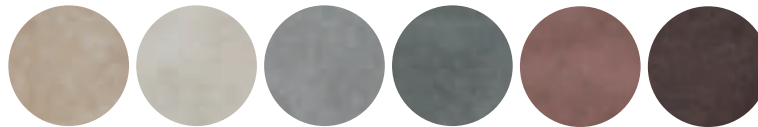

**Capri Beige**

Cod. 905092

[PZ355]

**Capri Hueso**

Cod. 905093

[PZ355]

**Capri Gris**

Cod. 905094

[PZ355]

**Capri Carbón**

Cod. 905095

[PZ355]

**Capri Rojo**

Cod. 905654

[PZ355]

**Capri Chocolate**

Cod. 905147

[PZ355]

#### Rejilla cerámica monocompact

Monocompact ceramic grid\*\*

244x325x25 mm

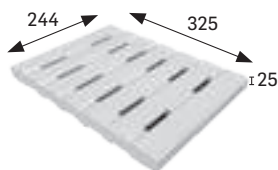

**Natural**

Cod. 902972

[PZ645]

**Cotto Blanco**

Cod. 902973

[PZ645]

**Cotto Gris**

Cod. 902974

[PZ645]

**Columbia Beige**

Cod. 902976

[PZ645]

**Columbia Aguamarina**

Cod. 902977

[PZ645]

**Orión Beige**

Cod. 904494

[PZ645]

**Orión Gris**

Cod. 904486

[PZ645]

**Orión Jade**

Cod. 904490

[PZ645]

**Orión Antracita**

Cod. 904613

[PZ645]

\*\* En rejillas los agujeros siempre deben ir perpendiculares al vaso para una mayor resistencia, con canal de 250 mm de ancho.  
\*\* Install the grids with the holes always perpendicular to the pool vessel to get a greater resistance, with a channel 250 mm wide.

#### Esquina rejilla

Corner grid

325x244x25x80 mm

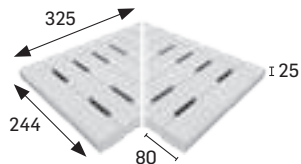

**Natural**

Cod. 901489

[JG750]

**Cotto Blanco**

Cod. 901490

[JG750]

**Cotto Gris**

Cod. 901491

[JG750]

**Columbia Beige**

Cod. 901494

[JG750]

**Columbia Aguamarina**

Cod. 901493

[JG750]

**Orión Beige**

Cod. 904495

[JG750]

**Orión Gris**

Cod. 904487

[JG750]

**Orión Jade**

Cod. 904491

[JG750]

**Orión Antracita**

Cod. 904614

[JG750]

#### Canaleta

Overflow channel \*

325x325x30 mm

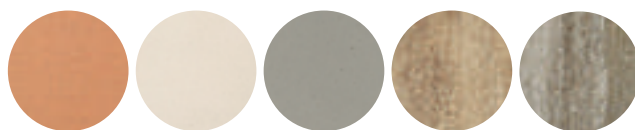
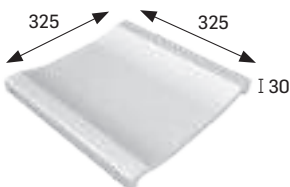

**Natural**

Cod. 901871

[PZ250]

**Cotto Blanco**

Cod. 901869

[PZ250]

**Cotto Gris**

Cod. 901889

[PZ250]

**Columbia Beige**

Cod. 901894

[PZ250]

**Columbia Aguamarina**

Cod. 901895

[PZ250]

\* Disponible Canaleta con desagüe.  
\* Overflow channel with drainage available.



# PISCINA DEPORTIVA SPORTS POOL

**ACEPOOL**  
WELLNESS CERAMICS-GRES MAGÓN

- 1 Borde Sistema Finlandés  
Finnish Edge System
- 2 Ranurado Azul pálido 12x25  
Grooved Pale blue 12x25
- 3 Apoyo rejilla  
Grid support





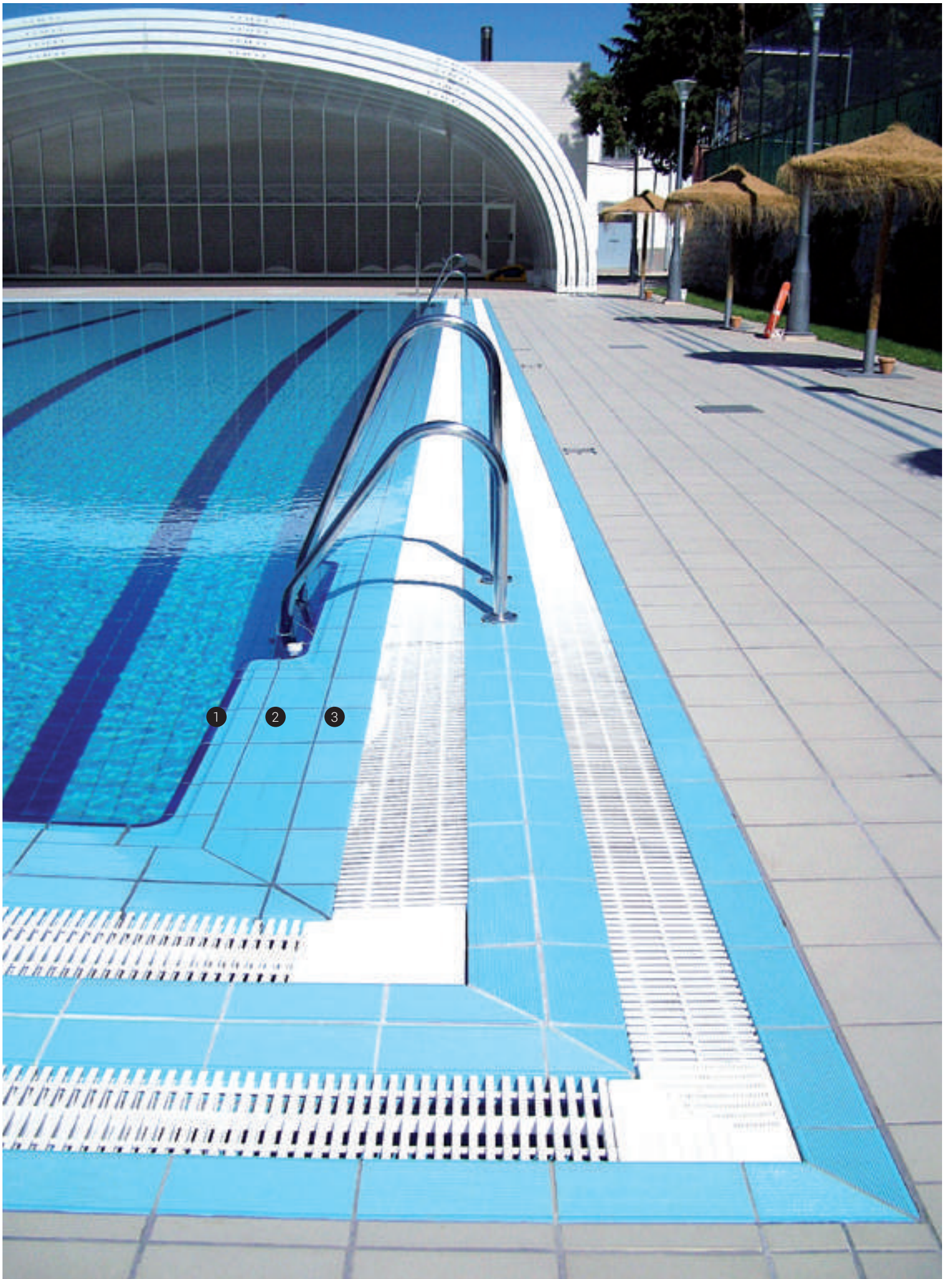





# PISCINA DEPORTIVA SPORTS POOL

**ACEPOOL**  
WELLNESS CERAMICS - GRES PORCELANICO

- 1 Señalización vertical de calles  
Vertical lane marking tiles
- 2 Señalización horizontal de profundidad  
Horizontal depth marking tiles

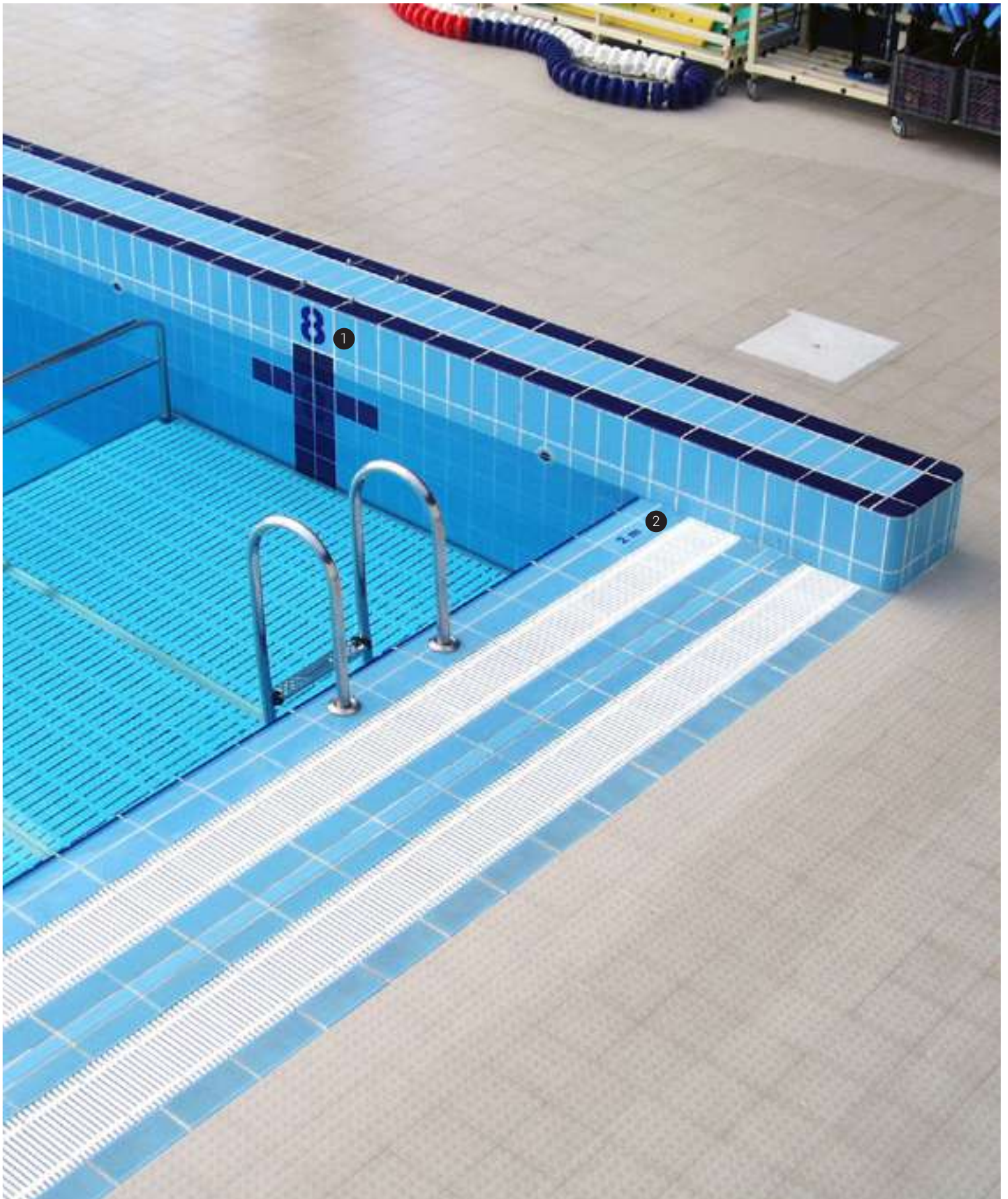









# PISCINA DEPORTIVA SPORTS POOL

**ACEPOOL**  
WELLNESS CERAMICS-GRES ARAGON

- 1 Ranurado Azul oscuro  
Grooved tiles Dark blue
- 2 Blanco mate antideslizante 12x25  
Matt white anti-slip 12x25
- 3 Aciker natural celdillas 25x25  
Cell textures Natural Aciker 25x25

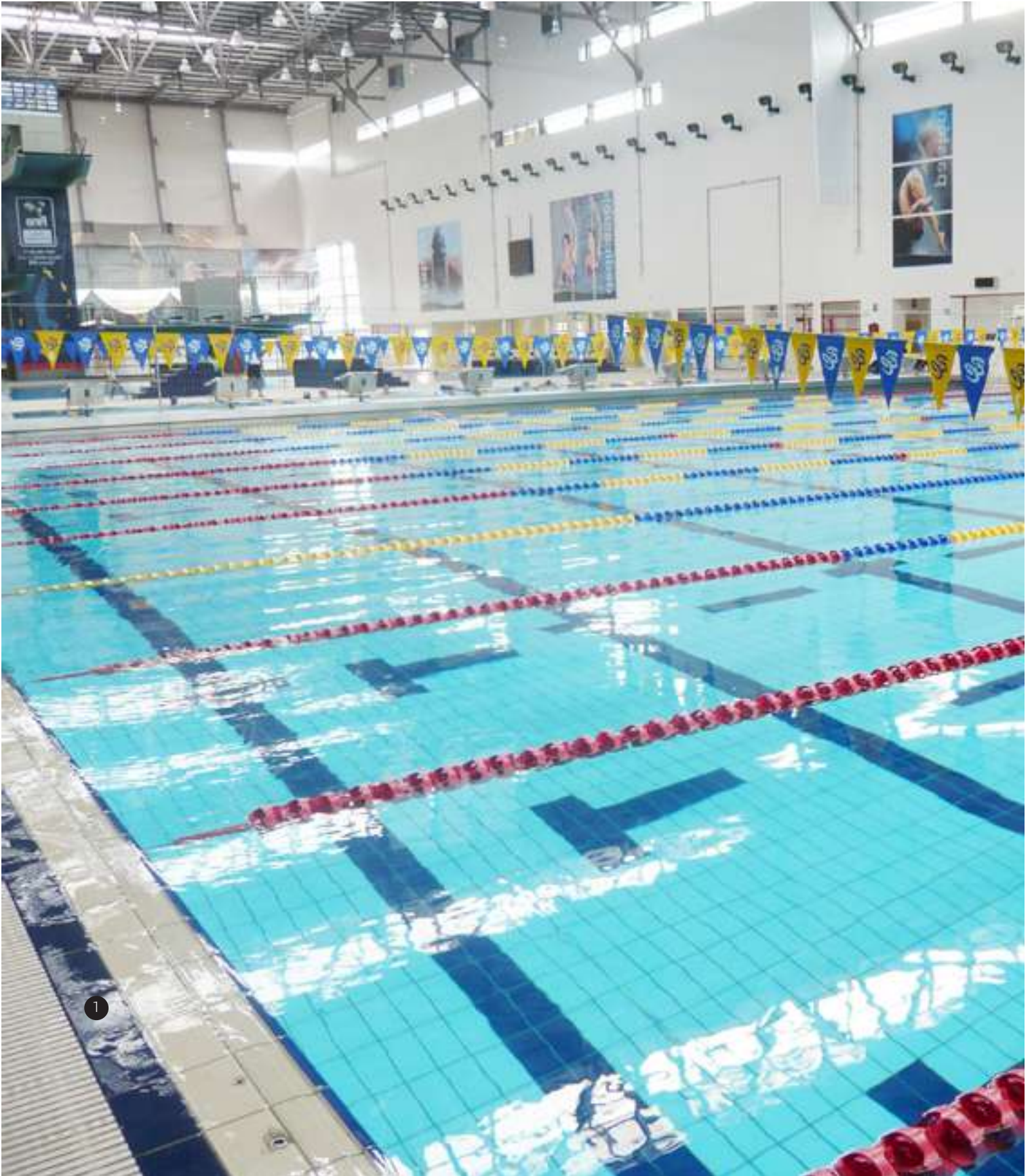







# PISCINA DEPORTIVA

## SPORTS POOL

COLORES / COLORS

### Bases antideslizantes Anti slip tiles / Revestimientos Wall tiles

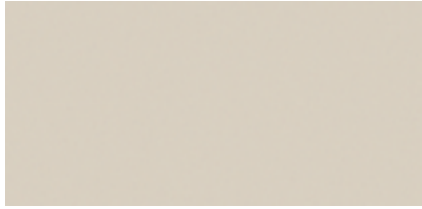

Aciker Natural Natural Aciker

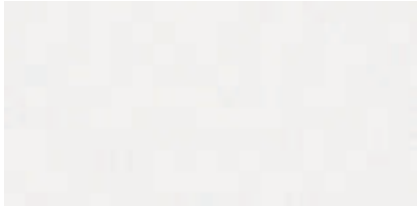

Blanco White



Azul pálido Pale blue



Azul Blue



Azul oscuro Dark blue



Aciker Gris Grey Aciker



Negro Black

### Combinaciones sistemas GA-SPA/Finlandés Combinations GA-SPA/Finnish systems



Blanco/Gris White/Grey



Azul/Azul oscuro Blue/Dark blue



Blanco/Azul oscuro White/Dark blue



Natural/Azul oscuro Natural/Dark blue





### Ranurados Grooved tiles



**Aciker Natural** Natural Aciker



**Blanco** White



**Azul pálido** Pale blue



**Azul** Blue



**Azul oscuro** Dark blue



**Aciker Gris** Grey Aciker



**Negro** Black

### Celdillas Cell textures

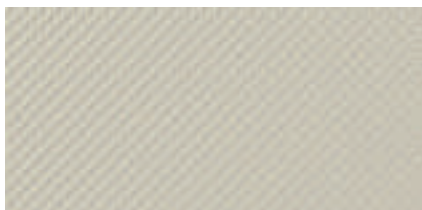

**Aciker Natural** Natural Aciker



**Azul pálido** Pale blue



**Azul** Blue

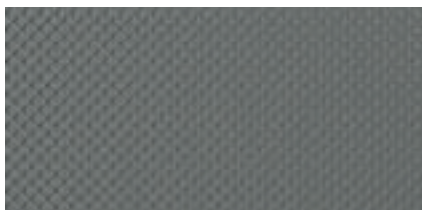

**Aciker Gris** Grey Aciker

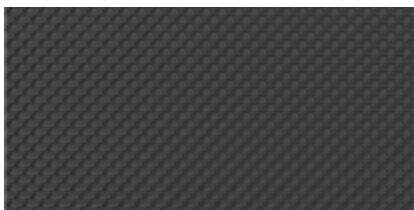

**Negro** Black

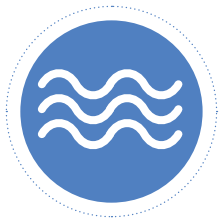

# PISCINA DEPORTIVA SPORTS POOL Bases



Bases antideslizantes Anti slip tiles  
**Aciker Natural** / Natural Aciker  
**Blanco** / White  
**Aciker Gris** / Grey Aciker

## Bases antideslizantes Anti slip tiles

12x25

119x244x8 mm



Mate/Matt



**Aciker Natural**  
Natural Aciker  
Cod. 904021  
[MC420]



**Blanco**  
White  
Cod. 904010  
[MC420]

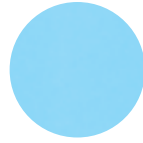

**Azul pálido**  
Pale blue  
Cod. 904009  
[MC420]

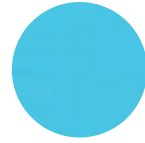

**Azul**  
Blue  
Cod. 904004  
[MC420]

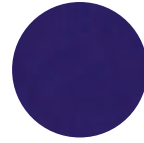

**Azul oscuro**  
Dark blue  
Cod. 904006  
[MC437]



**Aciker Gris**  
Grey Aciker  
Cod. 904000  
[MC505]



**Negro**  
Black  
Cod. 904023  
[MC437]

## Revestimientos Wall tiles

12x25

119x244x8 mm



Brillo/Gloss



**Aciker Natural**  
Natural Aciker  
Cod. 904002  
[MC405]



**Blanco**  
White  
Cod. 904011  
[MC410]

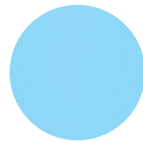

**Azul pálido**  
Pale blue  
Cod. 904008  
[MC410]

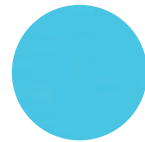

**Azul**  
Blue  
Cod. 904005  
[MC410]

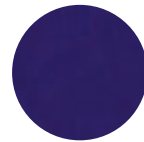

**Azul oscuro**  
Dark blue  
Cod. 904007  
[MC437]

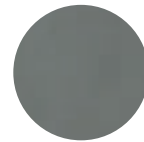

**Aciker Gris**  
Grey Aciker  
Cod. 904001  
[MC437]



**Negro**  
Black  
Cod. 904022  
[MC437]

## Bases antideslizantes Anti slip tiles

25x50

244x494x8,5 mm



Mate/Matt



**Aciker Natural**  
Natural Aciker  
Cod. 904501  
[MC453]



**Blanco**  
White  
Cod. 904497  
[MC453]

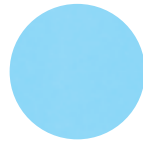

**Azul pálido**  
Pale blue  
Cod. 904500  
[MC453]

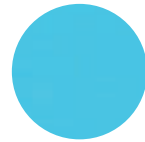

**Azul**  
Blue  
Cod. 904496  
[MC453]

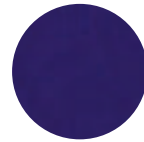

**Azul oscuro**  
Dark blue  
Cod. 904498  
[MC501]



**Aciker Gris**  
Grey Aciker  
Cod. 904502  
[MC501]

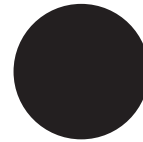

**Negro**  
Black  
Cod. 904499  
[MC501]

## Revestimientos Wall tiles

25x50

244x494x8,5 mm



Brillo/Gloss



**Aciker Natural**  
Natural Aciker  
Cod. 904508  
[MC437]



**Blanco**  
White  
Cod. 904504  
[MC437]

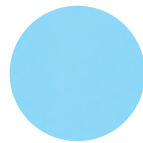

**Azul pálido**  
Pale blue  
Cod. 904507  
[MC437]

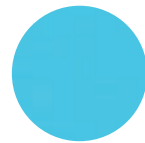

**Azul**  
Blue  
Cod. 904503  
[MC437]

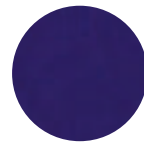

**Azul oscuro**  
Dark blue  
Cod. 904505  
[MC501]



**Aciker Gris**  
Grey Aciker  
Cod. 904509  
[MC437]



**Negro**  
Black  
Cod. 904506  
[MC501]

Bases antideslizantes Ranurados Celdillas	PORCELANICO ESMALTADO	E≤0,5%	Clase/ Class 5	Clase/Class 3	C	Liso R10 Ranurado R11 Celdillas R12	sí/yes	>0,82	✓	✓	✓	Aciker natural / Aciker Gris / Blanco Natural Aciker / Grey Aciker / White
Revestimientos / Wall Tiles												



Ranurados Grooved tiles • Bases antideslizantes Anti slip tiles

12x25

119x244x8 mm

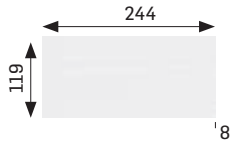

Mate/Matt



**Aciker Natural**  
Natural Aciker  
Cod. 905545  
[MC560]



**Blanco**  
White  
Cod. 905358  
[MC560]

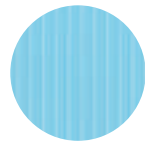

**Azul pálido**  
Pale blue  
Cod. 905640  
[MC560]



**Azul**  
Blue  
Cod. 905469  
[MC560]



**Azul oscuro**  
Dark blue  
Cod. 905471  
[MC583]

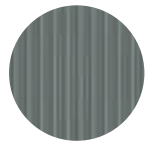

**Aciker Gris**  
Grey Aciker  
Cod. 905350  
[MC583]

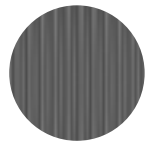

**Negro**  
Black  
Cod. 905641  
[MC583]

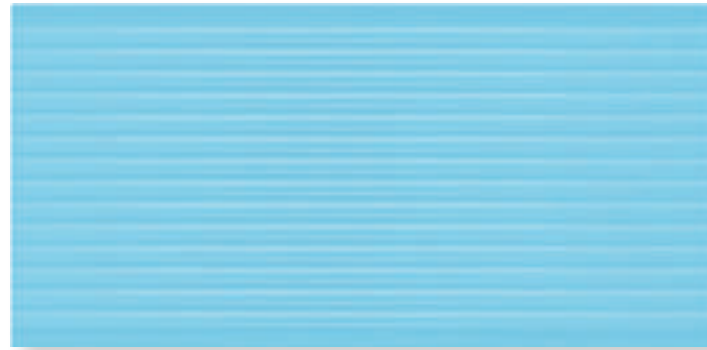

Ranurados Grooved tiles

Celdillas Cell textures • Bases antideslizantes Anti slip tiles

12x25

119x244x8 mm

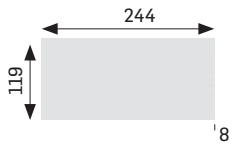

Mate/Matt



**Aciker Natural**  
Natural Aciker  
Cod. 905346  
[MC493]



**Azul pálido**  
Pale blue  
Cod. 905357  
[MC553]



**Aciker Gris**  
Grey Aciker  
Cod. 905348  
[MC553]

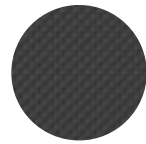

**Negro**  
Black  
Cod. 905772  
[MC553]

Celdillas Cell textures • Bases antideslizantes Anti slip tiles

25x25

244x244x8 mm

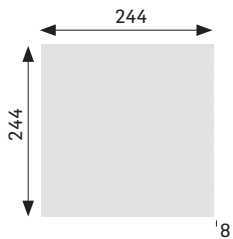

Mate/Matt



**Aciker Natural**  
Natural Aciker  
Cod. 905336  
[MC501]



**Azul pálido**  
Pale blue  
Cod. 905769  
[MC553]



**Azul**  
Blue  
Cod. 905770  
[MC553]



**Aciker Gris**  
Grey Aciker  
Cod. 905338  
[MC553]



**Negro**  
Black  
Cod. 905771  
[MC630]

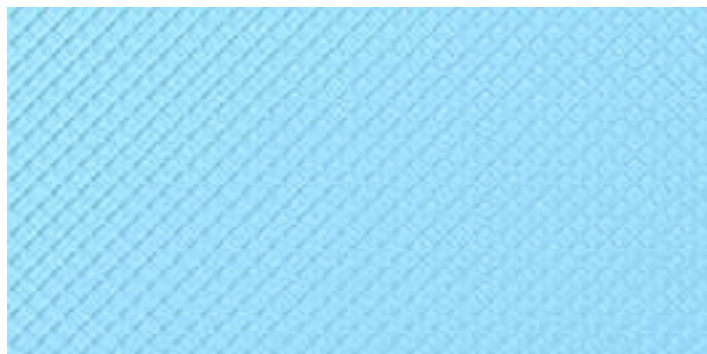

Celdillas Cell textures

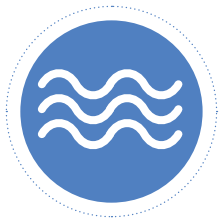

# PISCINA DEPORTIVA SPORTS POOL

## Piezas especiales Special pieces



Bases antideslizantes Anti slip tiles  
**Aciker Natural** / Natural Aciker  
**Blanco** / White  
**Aciker Gris** / Grey Aciker

### Rinconera Internal radial angle

244x42 mm

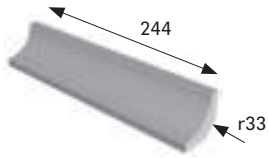

1

**Antideslizantes**  
Anti slip  
Mate/Matt



**Aciker Natural**  
Natural Aciker  
Cod. 903255  
[PZ085]



**Blanco**  
White  
Cod. 905603  
[PZ085]

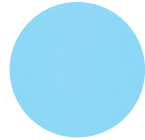

**Azul pálido**  
Pale blue  
Cod. 905604  
[PZ085]

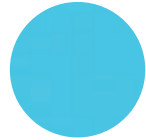

**Azul**  
Blue  
Cod. 905605  
[PZ085]



**Azul oscuro**  
Dark blue  
Cod. 905547  
[PZ085]



**Aciker Gris**  
Grey Aciker  
Cod. 903632  
[PZ085]



**Negro**  
Black  
Cod. 905546  
[PZ085]

**Revestimientos**  
Wall tiles  
Brillo/Gloss

Cod. 905597  
[PZ085]

Cod. 902331  
[PZ085]

Cod. 905598  
[PZ085]

Cod. 905599  
[PZ085]

Cod. 905600  
[PZ085]

Cod. 905601  
[PZ085]

Cod. 905602  
[PZ085]

### Cantonera External radial angle

244x42 mm



2

**Antideslizantes**  
Anti slip  
Mate/Matt



**Aciker Natural**  
Natural Aciker  
Cod. 903256  
[PZ085]



**Blanco**  
White  
Cod. 905494  
[PZ085]



**Azul pálido**  
Pale blue  
Cod. 905576  
[PZ085]



**Azul**  
Blue  
Cod. 905577  
[PZ085]



**Azul oscuro**  
Dark blue  
Cod. 905578  
[PZ085]



**Aciker Gris**  
Grey Aciker  
Cod. 903631  
[PZ085]



**Negro**  
Black  
Cod. 905579  
[PZ085]

**Revestimientos**  
Wall tiles  
Brillo/Gloss

Cod. 905580  
[PZ085]

Cod. 905581  
[PZ085]

Cod. 905582  
[PZ085]

Cod. 905583  
[PZ085]

Cod. 905584  
[PZ085]

Cod. 905585  
[PZ085]

Cod. 905586  
[PZ085]

### Esquina interior rinconera

Internal mitre

75x75 mm

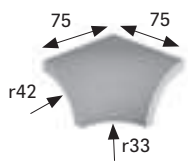

3

**Antideslizantes**  
Anti slip  
Mate/Matt



**Aciker Natural**  
Natural Aciker  
Cod. 905725  
[PZ320]



**Blanco**  
White  
Cod. 905726  
[PZ320]



**Azul pálido**  
Pale blue  
Cod. 905727  
[PZ335]



**Azul**  
Blue  
Cod. 905728  
[PZ320]



**Azul oscuro**  
Dark blue  
Cod. 905729  
[PZ335]



**Aciker Gris**  
Grey Aciker  
Cod. 905730  
[PZ335]



**Negro**  
Black  
Cod. 905732  
[PZ335]

**Revestimientos**  
Wall tiles  
Brillo/Gloss

Cod. 905733  
[PZ270]

Cod. 905734  
[PZ320]

Cod. 905735  
[PZ345]

Cod. 905736  
[PZ320]

Cod. 905737  
[PZ345]

Cod. 905738  
[PZ345]

Cod. 905739  
[PZ345]

### Esquina exterior cantonera

External mitre

75x75 mm

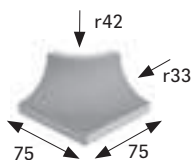

4

**Antideslizantes**  
Anti slip  
Mate/Matt



**Aciker Natural**  
Natural Aciker  
Cod. 905740  
[PZ320]



**Blanco**  
White  
Cod. 905741  
[PZ320]



**Azul pálido**  
Pale blue  
Cod. 905742  
[PZ335]



**Azul**  
Blue  
Cod. 905743  
[PZ320]



**Azul oscuro**  
Dark blue  
Cod. 905744  
[PZ335]



**Aciker Gris**  
Grey Aciker  
Cod. 905745  
[PZ335]



**Negro**  
Black  
Cod. 905747  
[PZ335]

**Revestimientos**  
Wall tiles  
Brillo/Gloss

Cod. 905748  
[PZ270]

Cod. 905749  
[PZ320]

Cod. 905750  
[PZ345]

Cod. 905751  
[PZ320]

Cod. 905752  
[PZ345]

Cod. 905753  
[PZ345]

Cod. 905754  
[PZ345]



**Escocia**  
**rinconera interior**  
Round internal mitre

5



**Antideslizantes**  
Anti slip  
Mate/Matt



**Aciker Natural**  
Natural Aciker  
Cod. 905606  
[PZ270]

**Blanco**  
White  
Cod. 905607  
[PZ270]

**Azul pálido**  
Pale blue  
Cod. 905608  
[PZ270]

**Azul**  
Blue  
Cod. 905609  
[PZ270]

**Azul oscuro**  
Dark blue  
Cod. 905610  
[PZ270]

**Aciker Gris**  
Grey Aciker  
Cod. 905611  
[PZ270]

**Negro**  
Black  
Cod. 905612  
[PZ270]

**Revestimientos**  
Wall tiles  
Brillo/Gloss

Cod. 905613  
[PZ270]

Cod. 905614  
[PZ270]

Cod. 905615  
[PZ270]

Cod. 905616  
[PZ270]

Cod. 905617  
[PZ270]

Cod. 905618  
[PZ270]

Cod. 905619  
[PZ270]

**Escocia**  
**cantonera exterior**  
Round external mitre

6

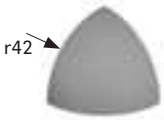

**Antideslizantes**  
Anti slip  
Mate/Matt



**Aciker Natural**  
Natural Aciker  
Cod. 905620  
[PZ270]

**Blanco**  
White  
Cod. 905621  
[PZ270]

**Azul pálido**  
Pale blue  
Cod. 905622  
[PZ270]

**Azul**  
Blue  
Cod. 905623  
[PZ270]

**Azul oscuro**  
Dark blue  
Cod. 905624  
[PZ270]

**Aciker Gris**  
Grey Aciker  
Cod. 905625  
[PZ270]

**Negro**  
Black  
Cod. 905626  
[PZ270]

**Revestimientos**  
Wall tiles  
Brillo/Gloss

Cod. 905627  
[PZ270]

Cod. 905628  
[PZ270]

Cod. 905629  
[PZ270]

Cod. 905630  
[PZ270]

Cod. 905631  
[PZ270]

Cod. 905632  
[PZ270]

Cod. 905633  
[PZ270]

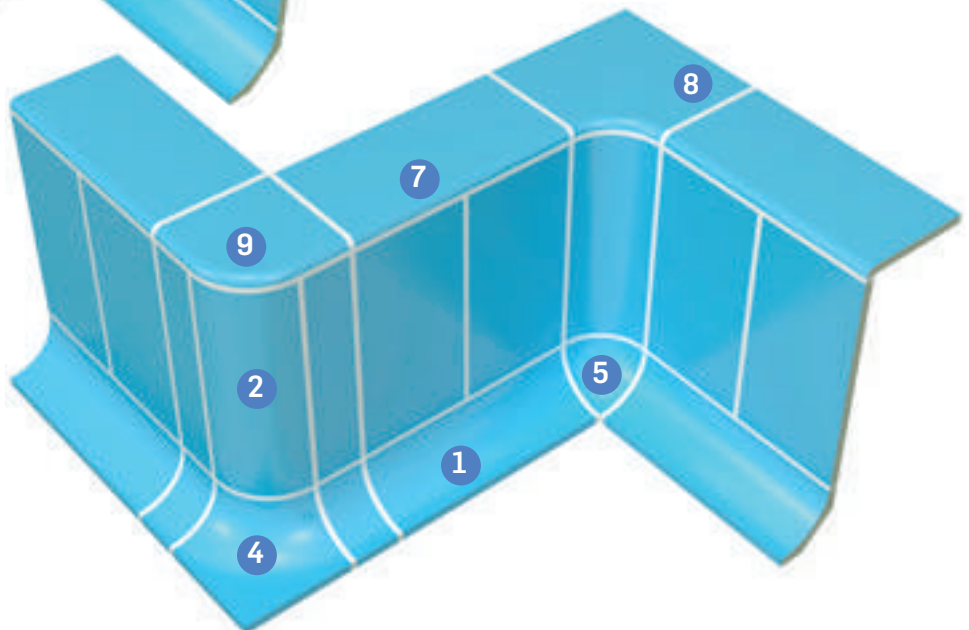
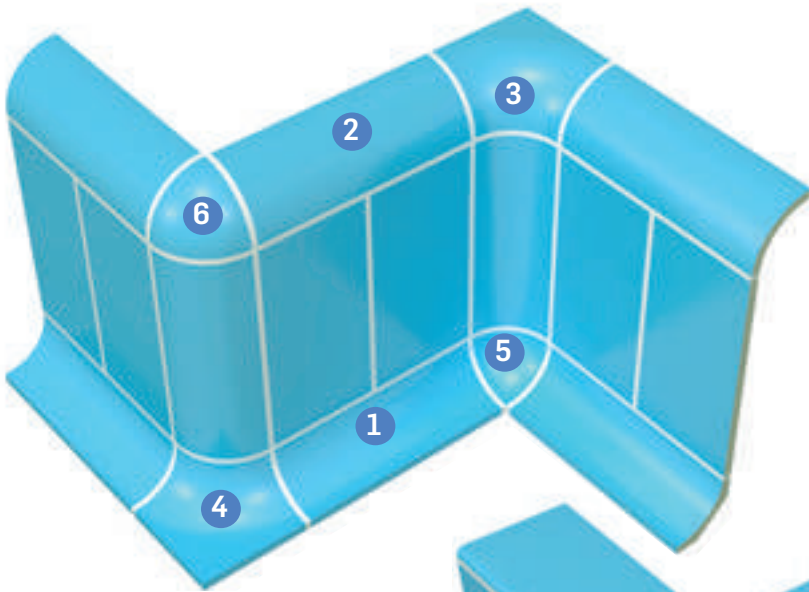

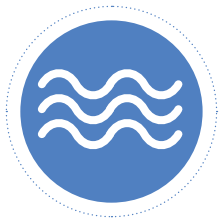

# Piezas especiales Special pieces

## Canto romo

Bull nose

244x119x9,5 mm

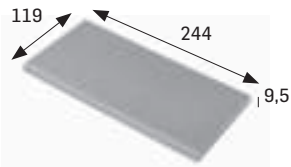

7

**Antideslizantes**  
Anti slip  
Mate/Matt

**Revestimientos**  
Wall tiles

Brillo/Gloss



**Aciker Natural**  
Natural Aciker  
Cod. 900687  
[PZ123]

**Blanco**  
White  
Cod. 903119  
[PZ123]

**Azul pálido**  
Pale blue  
Cod. 903780  
[PZ123]

**Azul**  
Blue  
Cod. 903113  
[PZ123]

**Azul oscuro**  
Dark blue  
Cod. 903118  
[PZ123]

**Aciker Gris**  
Grey Aciker  
Cod. 901711  
[PZ123]

**Negro**  
Black  
Cod. 903779  
[PZ123]

Cod. 903839  
[PZ123]

Cod. 901267  
[PZ123]

Cod. 903484  
[PZ123]

Cod. 901266  
[PZ123]

Cod. 904099  
[PZ123]

Cod. 903752  
[PZ123]

Cod. 903753  
[PZ123]

## Esq. int. canto romo

Bullnose int. corner

168x168x9,5 mm

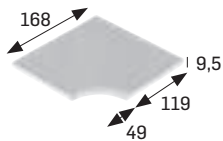

8

**Antideslizantes**  
Anti slip  
Mate/Matt



**Aciker Natural**  
Natural Aciker  
Cod. 905755  
[PZ330]

**Blanco**  
White  
Cod. 905756  
[PZ330]

**Azul pálido**  
Pale blue  
Cod. 905757  
[PZ330]

**Azul**  
Blue  
Cod. 905758  
[PZ330]

**Azul oscuro**  
Dark blue  
Cod. 905759  
[PZ330]

**Aciker Gris**  
Grey Aciker  
Cod. 905760  
[PZ350]

**Negro**  
Black  
Cod. 905761  
[PZ350]

## Esq. ext. canto romo

Bullnose external corner

119x119x9,5 mm

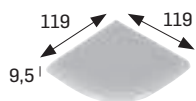

9

**Antideslizantes**  
Anti slip  
Mate/Matt



**Aciker Natural**  
Natural Aciker  
Cod. 905762  
[PZ330]

**Blanco**  
White  
Cod. 905763  
[PZ330]

**Azul pálido**  
Pale blue  
Cod. 905764  
[PZ330]

**Azul**  
Blue  
Cod. 905765  
[PZ330]

**Azul oscuro**  
Dark blue  
Cod. 905766  
[PZ330]

**Aciker Gris**  
Grey Aciker  
Cod. 905767  
[PZ350]

**Negro**  
Black  
Cod. 905768  
[PZ350]

## Canto romo ranurado

Grooved bullnose

244x119x9,5 mm

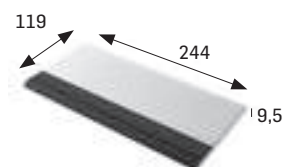

**Antideslizantes**  
Anti slip  
Mate/Matt



**Azul/Azul oscuro**  
Blue/Dark blue  
Cod. 905662  
[PZ150]

**Natural/Azul oscuro**  
Natural/Dark blue  
Cod. 905666  
[PZ150]

\*\*Disponibles otras combinaciones de color bajo pedido.  
\*\*Other color combinations available on demand.



## Apoyo rejilla

Grid support

244x145x31 mm

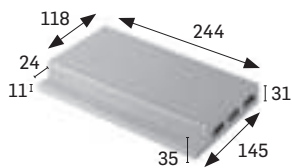

**Antideslizantes**  
Anti slip  
Mate/Matt



**Aciker Natural**  
Natural Aciker  
Cod. 905667  
[PZ205]



**Blanco**  
White  
Cod. 905668  
[PZ205]



**Azul**  
Blue  
Cod. 905669  
[PZ205]



**Azul oscuro**  
Dark blue  
Cod. 905670  
[PZ205]

## Canal

Channel

244x150x30 mm

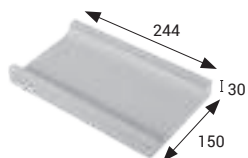

**Antideslizantes**  
Anti slip  
Mate/Matt



**Azul**  
Blue  
Cod. 903176  
[PZ285]

## Canal con desagüe

Duct

244x150x30 mm

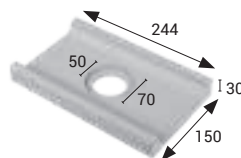

**Antideslizantes**  
Anti slip  
Mate/Matt



**Azul**  
Blue  
Cod. 903177  
[PZ355]

## Canaleta

Overflow channel

244x150x28 mm

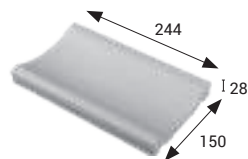

**Antideslizantes**  
Anti slip  
Mate/Matt



**Aciker Natural**  
Natural Aciker  
Cod. 900659  
[PZ290]



**Aciker Gris**  
Grey Aciker  
Cod. 903340  
[PZ290]

## Canaleta con desagüe

Drainage overflow channel

244x150x28 mm

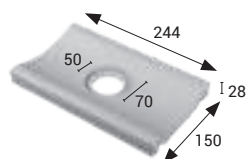

**Antideslizantes**  
Anti slip  
Mate/Matt



**Aciker Natural**  
Natural Aciker  
Cod. 900660  
[PZ355]



**Aciker Gris**  
Grey Aciker  
Cod. 903344  
[PZ355]

## Piezas señalización Marking tiles

### Numeración de calles

Lane marking tiles

244x119x8 mm

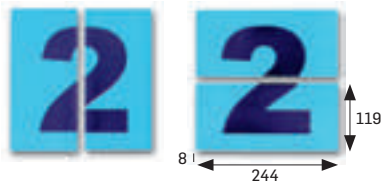

**Vertical** Azul/Azul oscuro\*\*  
Blue/Dark blue  
Cod. 904123  
[JG310]

**Horizontal** Cod. 904122  
[JG310]

### Señalización de profundidad

Depth marking tiles

244x119x8 mm

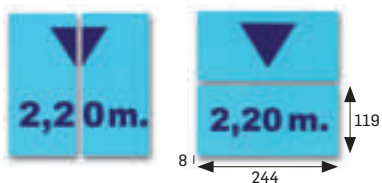

**Vertical** Azul/Azul oscuro\*\*  
Blue/Dark blue  
Cod. 904398  
[JG310]

**Horizontal** Cod. 904397  
[JG310]



\*\*Disponibles otras combinaciones de color bajo pedido.  
\*\*Other color combinations available on demand.



# Sistemas de coronación

## Edging systems

El uso de piezas cerámicas porcelánicas o klinker para el revestimiento completo de una piscina supone una **resistencia total** tanto a los agentes químicos o naturales utilizados en el tratamiento de aguas, como a los productos y métodos de limpieza utilizados en las instalaciones y entornos acuáticos. Además, todas las piezas cerámicas porcelánicas y klinker son idóneas para uso tanto en **exteriores como en interiores**, aportando los elementos necesarios para que las instalaciones cumplan la **normativa**. Aportan, también, calidez y confort a los espacios acuáticos y zonas aledañas.

**ACEPOOL** dispone de una amplia oferta de sistemas de coronación tanto desbordantes como no desbordantes, así como de piezas de base y de acabado, para piscinas que cumplen con todo lo anterior y que proporcionan un sinfín de posibilidades para crear diseños únicos, sea cual sea el estilo o inspiración.

Los sistemas de **coronación desbordantes** son sistemas para piscinas con canal perimetral de rebose compuesto por piezas porcelánicas o klinker fabricadas por extrusión que se pueden colocar sobre piezas de hormigón prefabricado o directamente sobre la estructura del vaso. Sus principales ventajas son:

- La **facilidad de instalación**, simplificando al máximo el proceso desde el hormigonado o gunitado del vaso, requiriendo únicamente superficies de partida planas;
- La **disminución de tiempos de ejecución y materiales necesarios**;
- Los acabados de **mayor calidad**.

Las piezas de borde desbordante son recibidas por las piezas de hormigón prefabricado y cumplen una **triple función**:

- **Estructural**: al aportar la inclinación necesaria para generar un borde desbordante tipo playa,
- **De revestimiento**: al ser el último material de acabado de la piscina,
- **De seguridad**: al poseer resistencia al deslizamiento en su superficie y delimitar claramente la ubicación de la arista del vaso mediante un color más oscuro, además de contar con una hendidura que permite servir como asidero.

When our porcelain or clinker tiles are used to line, edge and surround the whole of a pool, they guarantee **full resistance** to both the chemicals or natural agents used to treat the water and to the cleaning products and cleaning methods used there. All our porcelain and clinker tiles **can be used indoors and out**, where they **fulfil all the necessary requirements** of relevant standards. They also bring warmth and comfort to pool and spa facilities and their surrounding areas.

**ACEPOOL** manufactures a wide range of coping systems for overflow and non-overflow pools, in addition to field tiles and special tiles pieces so as to ensure pools able to meet all the above guarantees. Its systems also offer broad design potential, allowing for the creation of one-of-a-kind pools, whatever the style or source of inspiration.

**Overflow coping** systems are suitable for pools with perimeter overflow channels. Made of extruded porcelain or clinker tiles, they can either be laid on top of precast concrete gutters or else directly round the edge of the pool. Their main advantages are:

- **Easy installation**, simplifying the process to the full from the moment the inside of the pool is concreted or gunited. All that it requires is a flat substrate;
- A **reduction in installation times and materials**;
- **Better-quality finishes**.

The overflow coping tiles are laid on top of precast concrete gutters, where they fulfil a **triple function**:

- **Structural** support by providing with the necessary sloping edge for overflow pools;
- **Cladding** because this is the top covering round the pool;
- **Safety**, thanks to the tiles' non-slip grip and role in marking the edge of the pool with their darker colour and groove, which can also be used as a hand grip.





## Sistemas de coronación desbordantes

### Overflow edging systems

#### Sistema B-33

##### B-33 system

Sistema adaptado a piscinas no necesariamente deportivas. Se compone de un borde desbordante y aloja también la rejilla cerámica, bien en su versión rígida o en su versión flexible. Puede utilizarse la cerámica directamente sobre la estructura del vaso o combinarse con las piezas de hormigón B-33 para generar el soporte del borde y el canal perimetral.

A specially adapted system also suitable for pools not for sports use, made up of overflow coping tiles which can accommodate a rigid or flexible ceramic grating. The coping tiles can be laid directly on the concrete edge of the pool or on top of B-33 supporting precast concrete gutters.



#### Sistema GA-SPA

##### GA-SPA system

Sistema compuesto por una única pieza porcelánica que realiza la función de borde y apoyo de rejilla, para piscina deportiva, capaz de alojar los dos anchos estándar de rejilla de 245 y 195 mm sin necesidad de cortar o adaptar piezas. Se puede colocar directamente sobre la estructura del vaso con las piezas porcelánicas de revestimiento del interior del canal o en combinación con las piezas de hormigón prefabricado (GA-SPA).

A system for sports pools, made up of porcelain tiles that act as both a coping tile and support for a grating. This system can accommodate gratings in two standard widths (245 and 195 mm wide) without having to cut or adapt the tiles. The tiles can be laid directly on the concrete edge of the pool and also used to line the overflow channel or they can be laid on top of precast concrete gutters (GA-SPA).



#### Sistema Finlandés

##### Finish system

Sistema compuesto por una pieza de borde más apoyos de rejilla, que se puede colocar directamente sobre la estructura del vaso con las piezas porcelánicas de revestimiento del interior del canal o en combinación con las piezas de hormigón (GA-SPA). Es capaz de alojar los dos anchos estándar de rejilla de 245 y 195 mm sin necesidad de cortar o adaptar piezas.

A system made up of coping tiles that also act as a support for a grating. The tiles can be laid directly onto the concrete edge of the pool and also used to line the overflow channel or they can be laid on top of precast concrete gutters (GA-SPA-U). The tiles can accommodate gratings in two standard widths (245 and 195 mm wide).



## Sistemas de coronación no desbordantes

### Non-overflow edging systems

Los sistemas de coronación no desbordantes son ideales para aquellas piscinas que bien por dimensiones o bien por circunstancias no requieran de un canal perimetral de rebose. Es posible coronarlas mediante bordes rectos o tradicionales redondeados, que permiten conservar las **posibilidades de diseño y continuidad** de la playa o interior del vaso y coronar de **forma segura** la piscina. Se puede acompañar a estas coronaciones o playas con una **rejilla cerámica** de idéntico acabado para canales de recogida de aguas superficiales y evitar su vertido al vaso.

Sea cual sea el sistema de coronación instalado, los sistemas **ACEPOOL** son garantía de **funcionalidad, durabilidad, seguridad, calidad y diseño**, lo que se traduce en una apuesta segura.

**Non-overflow coping** systems are ideal for pools that do not need an overflow channel due to their size or characteristics. These pools can have straight sides or more conventional rounded ones. With this system, the design of the pool and its poolside areas can be maintained while also ensuring **safe** edging. The coping system and poolside area can incorporate **ceramic gratings** in the same finish to drain away surface water and prevent it from running into the pool.

Whichever coping system is used, ACEPOOL's systems offer the assurance of **functionality, durability, safety, quality and design appeal**.

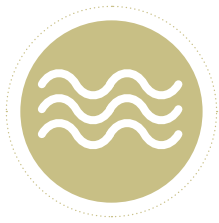

PISCINA PÚBLICA RECREATIVA Y PRIVADA  
PUBLIC RECREATIONAL AND PRIVATE POOL  
**Sistema B-33 B-33 system**  
PORCELÁNICO / PORCELAIN TILES



**Borde desbordante 60** ①

Overflowing edge 60

597x325x25 mm

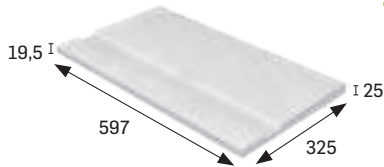

Antideslizante / Anti slip	<b>Urban Blanco</b> Cod. 904313 [PZ650]	<b>Urban Gris</b> Cod. 904314 [PZ650]	<b>Urban Beige</b> Cod. 904315 [PZ650]	<b>Urban Grafito</b> Cod. 904781 [PZ650]	<b>Ordesa Gris</b> Cod. 904650 [PZ650]	<b>Ordesa Beige</b> Cod. 904651 [PZ650]	<b>Ordesa Natural</b> Cod. 905523 [PZ650]	<b>Ordesa Marrón</b> Cod. 904652 [PZ650]
Antideslizante / Anti slip	<b>Ítaca Gris</b> Cod. 904382 [PZ650]	<b>Ítaca Mix</b> Cod. 904381 [PZ650]	<b>Tibet Blanco</b> Cod. 904983 [PZ650]	<b>Tibet Gris</b> Cod. 904984 [PZ650]	<b>Tibet Beige</b> Cod. 904985 [PZ650]	<b>Tibet Antracita</b> Cod. 904986 [PZ650]		

**Esq. int. borde desbordante** ②

Overflowing internal edge

325x444x119 mm

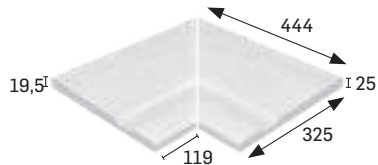

Antideslizante / Anti slip	<b>Urban Blanco</b> Cod. 904317 [JG762]	<b>Urban Gris</b> Cod. 904318 [JG762]	<b>Urban Beige</b> Cod. 904319 [JG762]	<b>Urban Grafito</b> Cod. 904782 [JG762]	<b>Ordesa Gris</b> Cod. 904653 [JG762]	<b>Ordesa Beige</b> Cod. 904654 [JG762]	<b>Ordesa Natural</b> Cod. 905524 [JG762]	<b>Ordesa Marrón</b> Cod. 904655 [JG762]
Antideslizante / Anti slip	<b>Ítaca Gris</b> Cod. 903879 [JG762]	<b>Ítaca Mix</b> Cod. 903899 [JG762]	<b>Tibet Blanco</b> Cod. 904987 [JG762]	<b>Tibet Gris</b> Cod. 904988 [JG762]	<b>Tibet Beige</b> Cod. 904989 [JG762]	<b>Tibet Antracita</b> Cod. 904990 [JG762]		

**Esq. ext. borde desbordante**

Overflowing external edge

325x418x93 mm

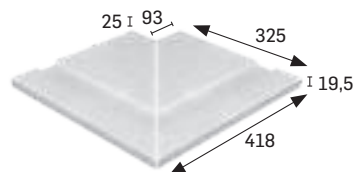

Antideslizante / Anti slip	<b>Urban Blanco</b> Cod. 904321 [JG762]	<b>Urban Gris</b> Cod. 904322 [JG762]	<b>Urban Beige</b> Cod. 904323 [JG762]	<b>Urban Grafito</b> Cod. 904783 [JG762]	<b>Ordesa Gris</b> Cod. 904656 [JG762]	<b>Ordesa Beige</b> Cod. 904657 [JG762]	<b>Ordesa Natural</b> Cod. 905525 [JG762]	<b>Ordesa Marrón</b> Cod. 904658 [JG762]
Antideslizante / Anti slip	<b>Ítaca Gris</b> Cod. 903878 [JG762]	<b>Ítaca Mix</b> Cod. 903898 [JG762]	<b>Tibet Blanco</b> Cod. 904991 [JG762]	<b>Tibet Gris</b> Cod. 904992 [JG762]	<b>Tibet Beige</b> Cod. 904993 [JG762]	<b>Tibet Antracita</b> Cod. 904994 [JG762]		





# Sistemas de coronación desbordantes

## Overflow edging systems

### Canaleta

Overflow channel \*

297x244x30 mm

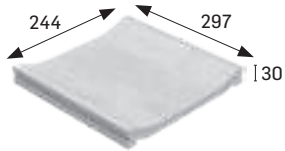

Antideslizante /  
Anti slip

**Urban Blanco**  
Cod. 904337  
[PZ382]

**Urban Gris**  
Cod. 904338  
[PZ382]

**Urban Beige**  
Cod. 904339  
[PZ382]

**Urban Grafito**  
Cod. 904787  
[PZ382]

**Ordesa Gris**  
Cod. 904668  
[PZ382]

**Ordesa Beige**  
Cod. 904669  
[PZ382]

**Ordesa Natural**  
Cod. 905529  
[PZ382]

**Ordesa Marrón**  
Cod. 904670  
[PZ382]

Antideslizante /  
Anti slip

**Ítaca Gris**  
Cod. 903019  
[PZ382]

**Ítaca Mix**  
Cod. 903017  
[PZ382]

**Tibet Blanco**  
Cod. 905007  
[PZ382]

**Tibet Gris**  
Cod. 905008  
[PZ382]

**Tibet Beige**  
Cod. 905009  
[PZ382]

**Tibet Antracita**  
Cod. 905010  
[PZ382]

\* Disponible Canaleta con desagüe.  
\* Overflow channel with drainage available.



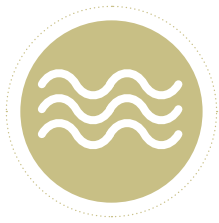

# PISCINA PÚBLICA RECREATIVA Y PRIVADA PUBLIC RECREATIONAL AND PRIVATE POOL

## Sistema B-33 B-33 system

PORCELÁNICO / PORCELAIN TILES



### Rejilla monocompact ranurada <sup>3</sup>

#### Monocompact grooved grid \*\*

291x244x25 mm

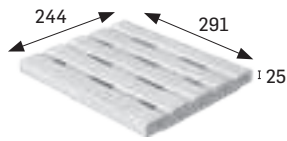

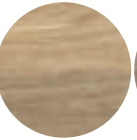
Antideslizante / Anti slip								
	<b>Urban Blanco</b> Cod. 905056 [PZ595]	<b>Urban Gris</b> Cod. 904909 [PZ595]	<b>Urban Beige</b> Cod. 905058 [PZ595]	<b>Urban Grafito</b> Cod. 905059 [PZ595]	<b>Ordesa Gris</b> Cod. 904659 [PZ595]	<b>Ordesa Beige</b> Cod. 905038 [PZ595]	<b>Ordesa Natural</b> Cod. 905526 [PZ595]	<b>Ordesa Marrón</b> Cod. 905037 [PZ595]
Antideslizante / Anti slip								
	<b>Ítaca Gris</b> Cod. 905044 [PZ595]	<b>Ítaca Mix</b> Cod. 905045 [PZ595]	<b>Tibet Blanco</b> Cod. 904995 [PZ595]	<b>Tibet Gris</b> Cod. 904996 [PZ595]	<b>Tibet Beige</b> Cod. 904997 [PZ595]	<b>Tibet Antracita</b> Cod. 904998 [PZ595]		

\*\* En rejillas, los agujeros siempre deben ir paralelos al vaso para su mayor resistencia, con canal de 250 mm de ancho.  
\*\* Install the grids with the holes always parallel to the pool vessel to get a greater resistance, with a channel 250 mm wide

### Esquina rejilla <sup>4</sup>

#### Corner grid

388x244x25 x144 mm

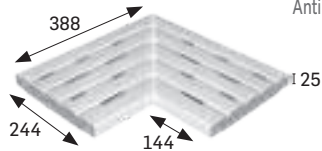

Antideslizante / Anti slip								
	<b>Urban Blanco</b> Cod. 905052 [JG761]	<b>Urban Gris</b> Cod. 905053 [JG761]	<b>Urban Beige</b> Cod. 905054 [JG761]	<b>Urban Grafito</b> Cod. 905055 [JG761]	<b>Ordesa Gris</b> Cod. 905039 [JG761]	<b>Ordesa Beige</b> Cod. 905040 [JG761]	<b>Ordesa Natural</b> Cod. 905527 [JG761]	<b>Ordesa Marrón</b> Cod. 905041 [JG761]
Antideslizante / Anti slip								
	<b>Ítaca Gris</b> Cod. 905046 [JG761]	<b>Ítaca Mix</b> Cod. 905047 [JG761]	<b>Tibet Blanco</b> Cod. 904999 [JG761]	<b>Tibet Gris</b> Cod. 905000 [JG761]	<b>Tibet Beige</b> Cod. 905001 [JG761]	<b>Tibet Antracita</b> Cod. 905002 [JG761]		

### Rejilla flexible ranurada <sup>5</sup>

#### Grooved Flexible grid \*

245x25 x52 mm

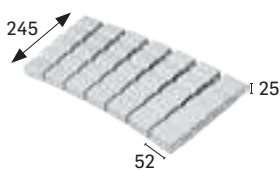

Antideslizante / Anti slip								
	<b>Urban Blanco</b> Cod. 905048 [ML780]	<b>Urban Gris</b> Cod. 905049 [ML780]	<b>Urban Beige</b> Cod. 905050 [ML780]	<b>Urban Grafito</b> Cod. 905051 [ML780]	<b>Ordesa Gris</b> Cod. 904908 [ML780]	<b>Ordesa Beige</b> Cod. 905035 [ML780]	<b>Ordesa Natural</b> Cod. 905528 [ML780]	<b>Ordesa Marrón</b> Cod. 905036 [ML780]
Antideslizante / Anti slip								
	<b>Ítaca Gris</b> Cod. 905042 [ML780]	<b>Ítaca Mix</b> Cod. 905043 [ML780]	<b>Tibet Blanco</b> Cod. 905003 [ML780]	<b>Tibet Gris</b> Cod. 905004 [ML780]	<b>Tibet Beige</b> Cod. 905005 [ML780]	<b>Tibet Antracita</b> Cod. 905006 [ML780]		

\* Disponible bajo pedido. /  
Available on demand.





## Sistemas de coronación desbordantes

Overflow edging systems

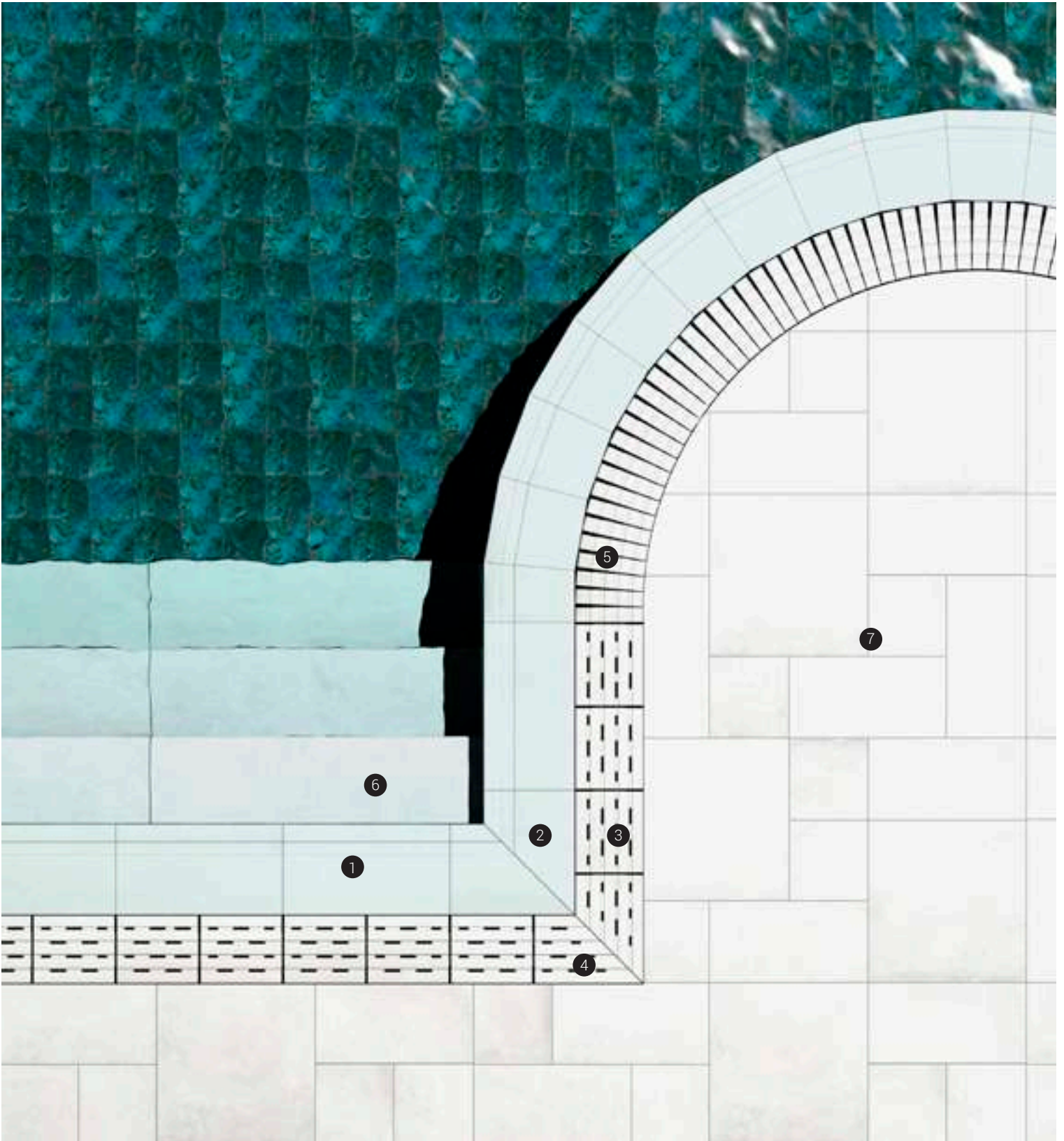

**ACEPOOL**  
WELLNESS CERAMICS-GRES ARAGON

- 6 Peldaño recto 120 Urban Blanco  
Urban Blanco straight stair-tread 120
- 7 Urban Blanco multiformato  
Urban Blanco multiformat

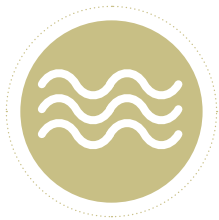

PISCINA PÚBLICA RECREATIVA Y PRIVADA  
PUBLIC RECREATIONAL AND PRIVATE POOL  
**Sistema B-33** B-33 system  
KLINKER

**Borde desbordante**

Overflowing edge

330x325x25 mm

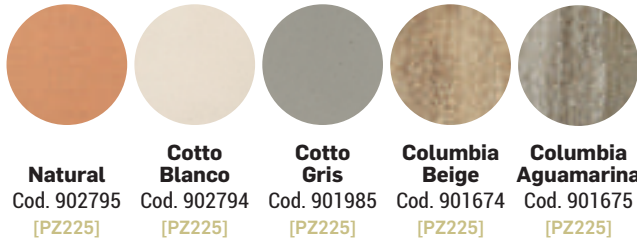
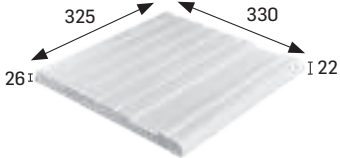

**Esq. int. borde desbordante**

Overflowing internal edge

325x444x119 mm

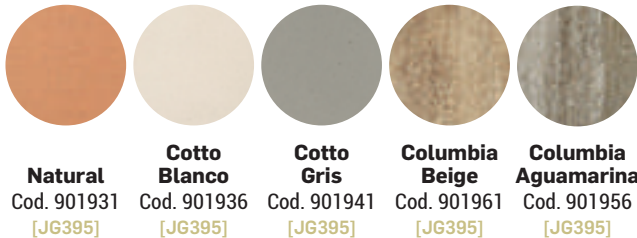
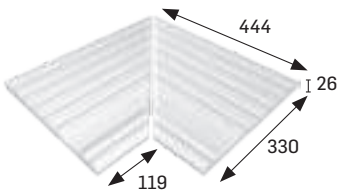

**Esq. ext. borde desbordante**

Overflowing external edge

325x418x93 mm

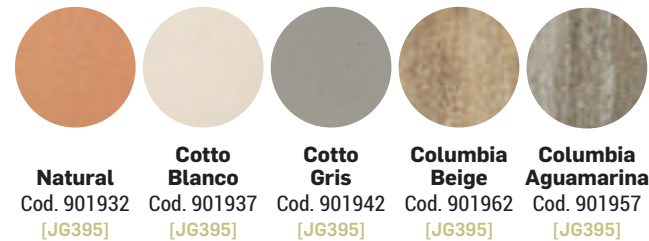
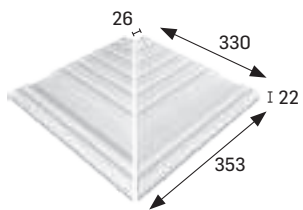

**Canaleta**

Overflow channel \*

325x325x30 mm

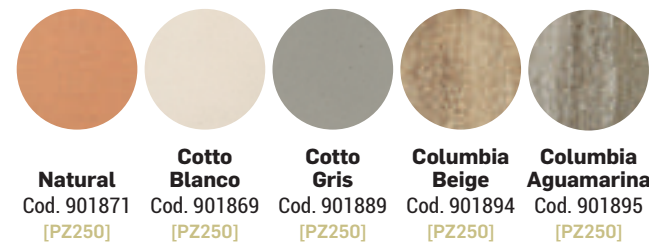
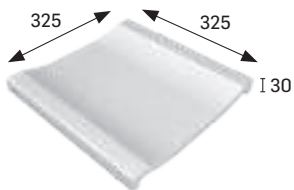

\* Disponible Canaleta con desagüe.  
\* Overflow channel with drainage available.







# Sistemas de coronación desbordantes

## Overflow edging systems

### Rejilla cerámica monocompact

Monocompact ceramic grid\*\*  
244x325x25 mm

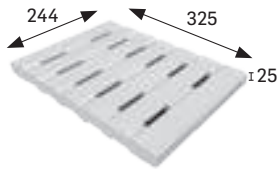

<b>Natural</b> Cod. 902972 [PZ645]	<b>Cotto Blanco</b> Cod. 902973 [PZ645]	<b>Cotto Gris</b> Cod. 902974 [PZ645]	<b>Columbia Beige</b> Cod. 902976 [PZ645]	<b>Columbia Aguamarina</b> Cod. 902977 [PZ645]	<b>Orión Beige</b> Cod. 904494 [PZ645]	<b>Orión Gris</b> Cod. 904486 [PZ645]	<b>Orión Jade</b> Cod. 904490 [PZ645]	<b>Orión Antracita</b> Cod. 904613 [PZ645]

\*\* En rejillas los agujeros siempre deben ir perpendiculares al vaso para una mayor resistencia, con canal de 250 mm de ancho.  
\*\* Install the grids with the holes always perpendicular to the pool vessel to get a greater resistance, with a channel 250 mm wide.

### Esquina rejilla

Corner grid  
325x244x25x80 mm

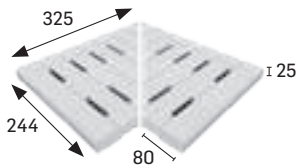

<b>Natural</b> Cod. 901489 [JG750]	<b>Cotto Blanco</b> Cod. 901490 [JG750]	<b>Cotto Gris</b> Cod. 901491 [JG750]	<b>Columbia Beige</b> Cod. 901494 [JG750]	<b>Columbia Aguamarina</b> Cod. 901493 [JG750]	<b>Orión Beige</b> Cod. 904495 [JG750]	<b>Orión Gris</b> Cod. 904487 [JG750]	<b>Orión Jade</b> Cod. 904491 [JG750]	<b>Orión Antracita</b> Cod. 904614 [JG750]

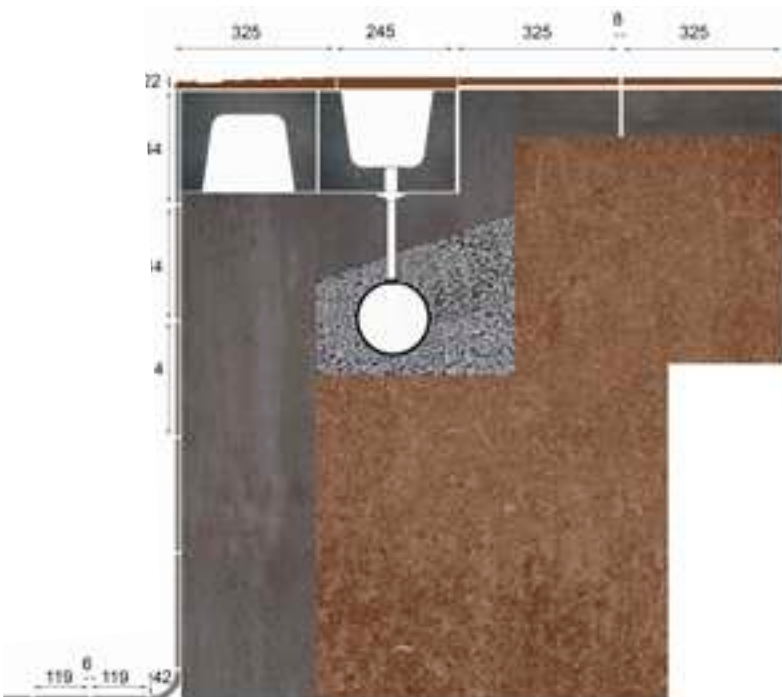

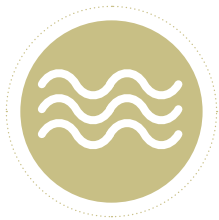

**PISCINA PÚBLICA RECREATIVA Y PRIVADA**  
**PUBLIC RECREATIONAL AND PRIVATE POOL**  
**Sistema B-33 B-33 system**  
PIEZAS DE HORMIGÓN / CONCRETE PIECES

**Pieza estándar B-33**  
B-33 Standard piece

Cod. 902857  
[PZ135]

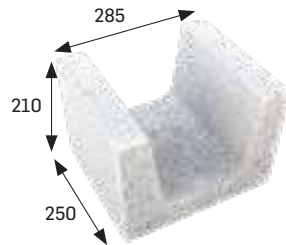

**Pieza maciza esquina de nicho/anclaje corchera B-33**  
B-33 Niche corner piece/lane rope fixing piece

Cod. 902859  
[PZ255]



**Pieza nicho B-33**  
B-33 Niche piece

Cod. 902858  
[PZ255]

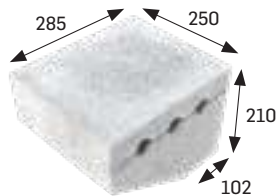

**Pieza esquina interior B-33**  
B-33 Internal corner piece

Cod. 902860  
[JG745]

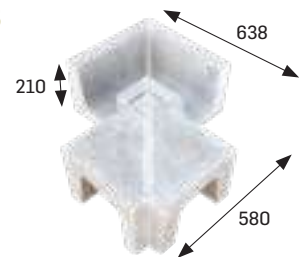

**Pieza esquina exterior B-33**  
B-33 External corner piece

Cod. 902860  
[JG745]

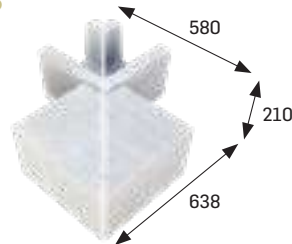

**NICHO B-33 CERRADO CLOSED B-33 NICHE**







# Sistemas de coronación desbordantes

## Overflow edging systems

### NICHO B-33 ABIERTO OPEN B-33 NICHE

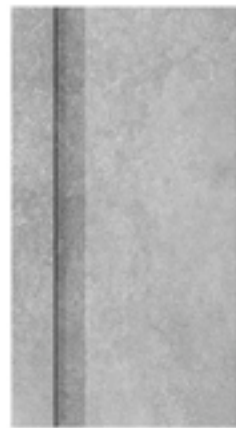
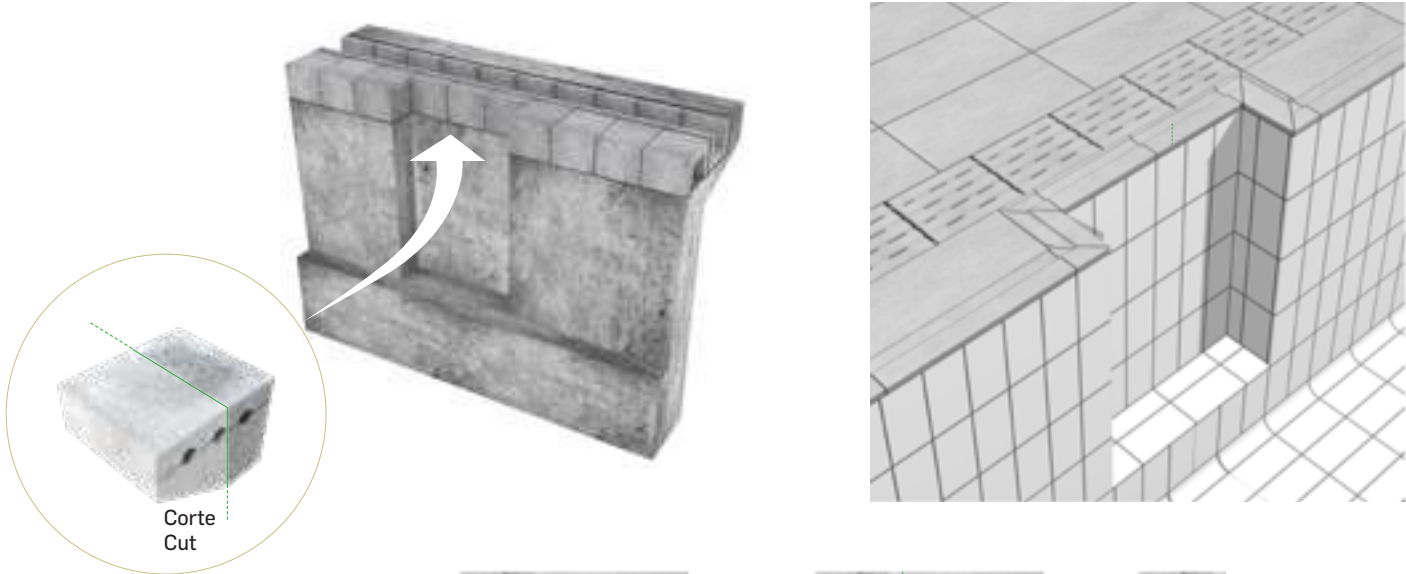

Borde desbordante 60  
Overflowing edge 60

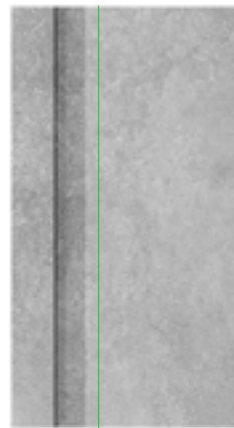

Corte  
Cut

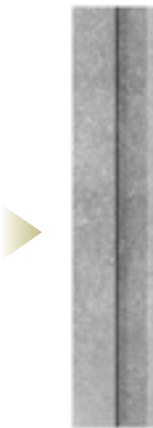

Pieza nicho cortando  
borde desbordante 60  
Niche piece cutting  
overflowing edge 60

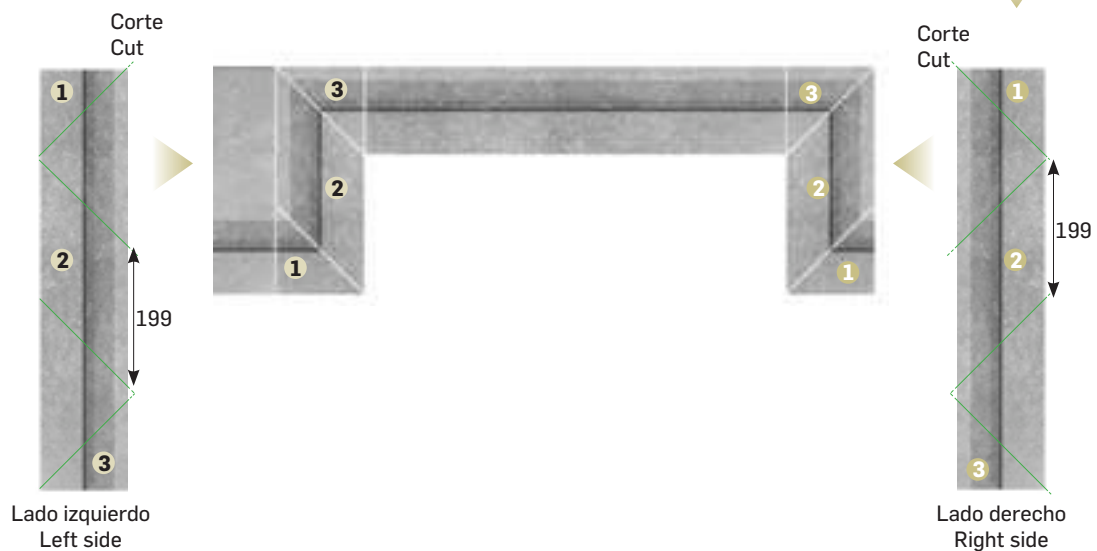

Lado izquierdo  
Left side

Lado derecho  
Right side



**PISCINA DEPORTIVA**  
**SPORTS POOL**

# Sistema GA-SPA GA-SPA system



Bases antideslizantes Anti slip tiles  
**Aciker Natural** / Natural Aciker  
**Blanco** / White  
**Aciker Gris** / Grey Aciker

## Borde GA SPA

GA SPA edge

244x269x38 mm

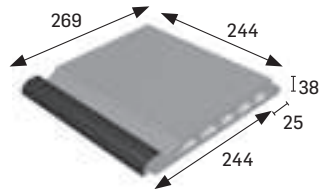

**Antideslizantes**  
**Anti slip**  
Mate/Matt



**Blanco/Gris**  
White/Grey  
Cod. 905671  
[PZ370]



**Azul/Azul oscuro**  
Blue/Dark blue  
Cod. 905672  
[PZ370]



**Blanco/Azul oscuro**  
White/Dark blue  
Cod. 905673  
[PZ370]



**Natural/Azul oscuro**  
Natural/Dark blue  
Cod. 905674  
[PZ370]

## Esq. int. borde GA SPA

GA SPA edge int. corner

269x298 mm

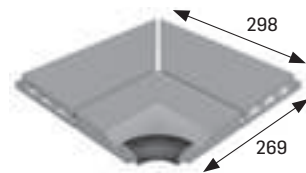

**Antideslizantes**  
**Anti slip**  
Mate/Matt



**Blanco/Gris**  
White/Grey  
Cod. 905675  
[JG710]



**Azul/Azul oscuro**  
Blue/Dark blue  
Cod. 905676  
[JG710]



**Blanco/Azul oscuro**  
White/Dark blue  
Cod. 905677  
[JG710]



**Natural/Azul oscuro**  
Natural/Dark blue  
Cod. 905678  
[JG710]

## Esq. ext. borde GA SPA

GA SPA edge ext. corner

269x292 mm

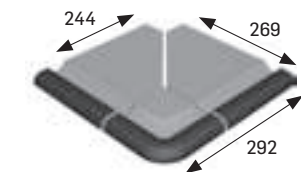

**Antideslizantes**  
**Anti slip**  
Mate/Matt



**Blanco/Gris**  
White/Grey  
Cod. 905679  
[JG710]



**Azul/Azul oscuro**  
Blue/Dark blue  
Cod. 905680  
[JG710]



**Blanco/Azul oscuro**  
White/Dark blue  
Cod. 905681  
[JG710]



**Natural/Azul oscuro**  
Natural/Dark blue  
Cod. 905682  
[JG710]







# Sistemas de coronación desbordantes

## Overflow edging systems

### Nicho GA SPA

GA SPA niche

244x93 mm

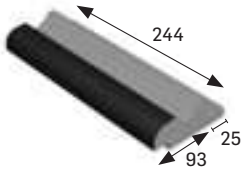

**Antideslizantes**  
Anti slip  
Mate/Matt



Blanco/Gris  
White/Grey  
Cod. 905683  
[PZ295]



Azul/Azul oscuro  
Blue/Dark blue  
Cod. 905684  
[PZ295]



Blanco/Azul oscuro  
White/Dark blue  
Cod. 905685  
[PZ295]



Natural/Azul oscuro  
Natural/Dark blue  
Cod. 905686  
[PZ295]

### Esq. izda. nicho GA SPA

GA SPA niche left corner

96x269x93 mm

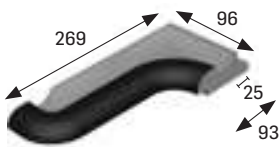

**Antideslizantes**  
Anti slip  
Mate/Matt



Blanco/Gris  
White/Grey  
Cod. 905687  
[PZ445]



Azul/Azul oscuro  
Blue/Dark blue  
Cod. 905688  
[PZ445]



Blanco/Azul oscuro  
White/Dark blue  
Cod. 905689  
[PZ445]



Natural/Azul oscuro  
Natural/Dark blue  
Cod. 905690  
[PZ445]

### Esq. dcha. nicho GA SPA

GA SPA niche right corner

96x269x93 mm

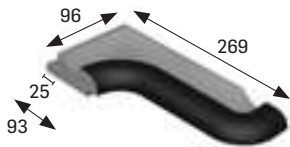

**Antideslizantes**  
Anti slip  
Mate/Matt



Blanco/Gris  
White/Grey  
Cod. 905691  
[PZ445]



Azul/Azul oscuro  
Blue/Dark blue  
Cod. 905692  
[PZ445]



Blanco/Azul oscuro  
White/Dark blue  
Cod. 905693  
[PZ445]



Natural/Azul oscuro  
Natural/Dark blue  
Cod. 905694  
[PZ445]

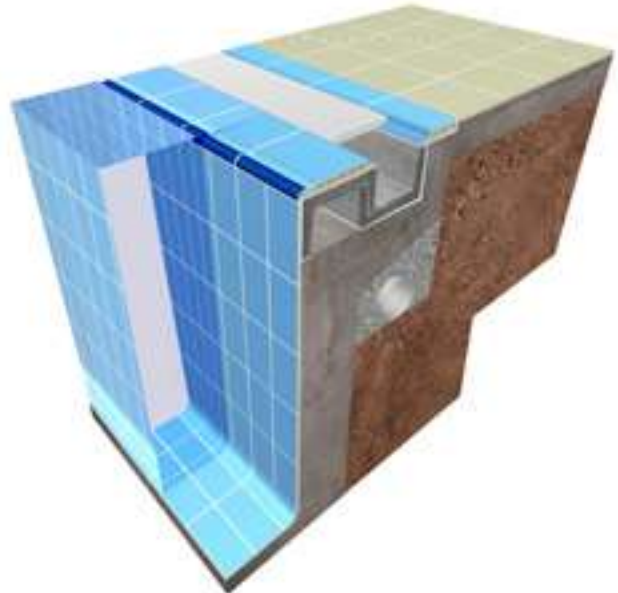
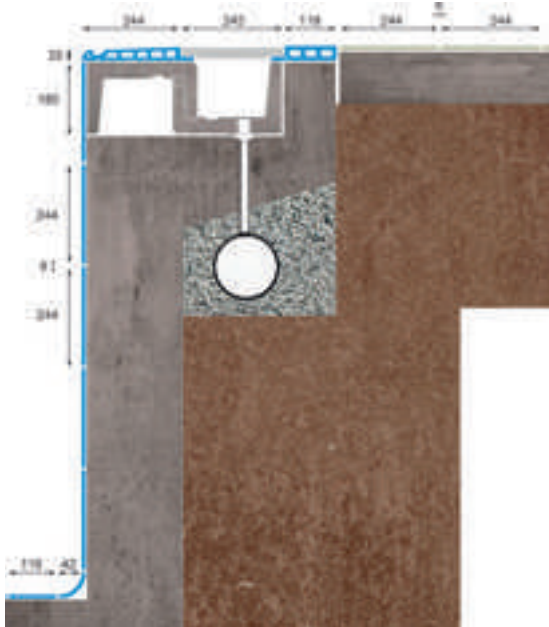



**PISCINA DEPORTIVA**  
SPORTS POOL

# Sistema Finlandés Finnish system



Bases antideslizantes Anti slip tiles  
**Aciker Natural** / Natural Aciker  
**Blanco** / White  
**Aciker Gris** / Grey Aciker

## Borde finlandés

Finnish edge

244x119x31 mm

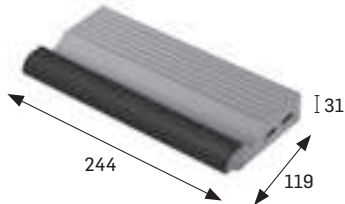

**Antideslizantes**  
Anti slip  
Mate/Matt



**Blanco/Gris**  
White/Grey  
Cod. 905508  
[PZ265]



**Azul/Azul oscuro**  
Blue/Dark blue  
Cod. 905695  
[PZ265]



**Blanco/Azul oscuro**  
White/Dark blue  
Cod. 905696  
[PZ265]



**Natural/Azul oscuro**  
Natural/Dark blue  
Cod. 905697  
[PZ265]



**Natural**  
Natural  
Cod. 905698  
[PZ265]

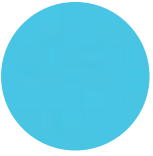

**Azul**  
Blue  
Cod. 905699  
[PZ265]

## Esq. interior borde finlandés

Finnish edge internal corner

168x119 mm

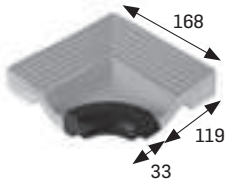

**Antideslizantes**  
Anti slip  
Mate/Matt



**Blanco/Gris**  
White/Grey  
Cod. 905700  
[PZ385]



**Azul/Azul oscuro**  
Blue/Dark blue  
Cod. 905701  
[PZ385]



**Blanco/Azul oscuro**  
White/Dark blue  
Cod. 905702  
[PZ385]



**Natural/Azul oscuro**  
Natural/Dark blue  
Cod. 905703  
[PZ385]



**Natural**  
Natural  
Cod. 905704  
[PZ385]

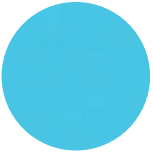

**Azul**  
Blue  
Cod. 905705  
[PZ385]

## Esq. exterior borde finlandés

Finnish edge external corner

119x119x27 mm



**Antideslizantes**  
Anti slip  
Mate/Matt



**Blanco/Gris**  
White/Grey  
Cod. 905706  
[PZ385]



**Azul/Azul oscuro**  
Blue/Dark blue  
Cod. 905707  
[PZ385]



**Blanco/Azul oscuro**  
White/Dark blue  
Cod. 905708  
[PZ385]



**Natural/Azul oscuro**  
Natural/Dark blue  
Cod. 905709  
[PZ385]



**Natural**  
Natural  
Cod. 905710  
[PZ385]



**Azul**  
Blue  
Cod. 905711  
[PZ385]







# Sistemas de coronación desbordantes

## Overflow edging systems

### Esq. interior inglete finlandés

Finnish miter joint internal corner

119x119 mm

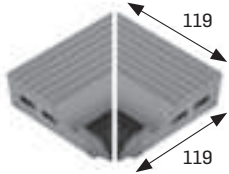

**Antideslizantes**  
Anti slip  
Mate/Matt



Blanco/Gris  
White/Grey  
Cod. 905510  
[JG350]



Azul/Azul oscuro  
Blue/Dark blue  
Cod. 905712  
[JG350]



Blanco/Azul oscuro  
White/Dark blue  
Cod. 905713  
[JG350]



Natural/Azul oscuro  
Natural/Dark blue  
Cod. 905714  
[JG350]



Natural  
Natural  
Cod. 905715  
[JG350]

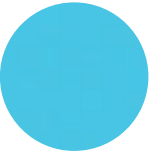

Azul  
Blue  
Cod. 905716  
[JG350]

### Esq. exterior inglete finlandés

Finnish miter joint external corner

119x119 mm

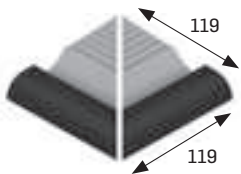

**Antideslizantes**  
Anti slip  
Mate/Matt



Blanco/Gris  
White/Grey  
Cod. 905511  
[JG350]



Azul/Azul oscuro  
Blue/Dark blue  
Cod. 905717  
[JG350]



Blanco/Azul oscuro  
White/Dark blue  
Cod. 905718  
[JG350]



Natural/Azul oscuro  
Natural/Dark blue  
Cod. 905719  
[JG350]



Natural  
Natural  
Cod. 905720  
[JG350]

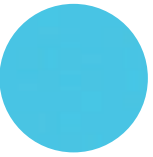

Azul  
Blue  
Cod. 905721  
[JG350]

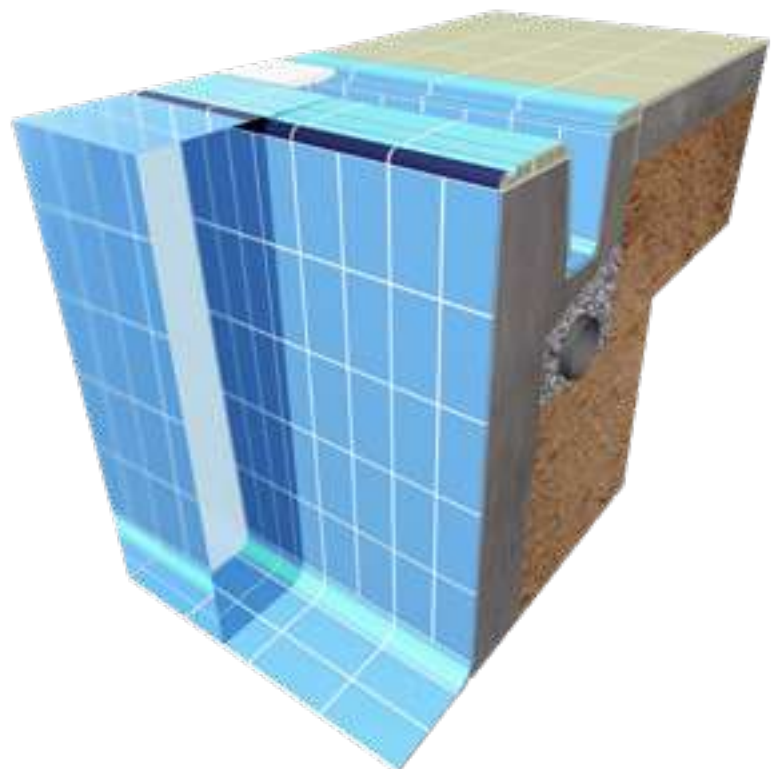
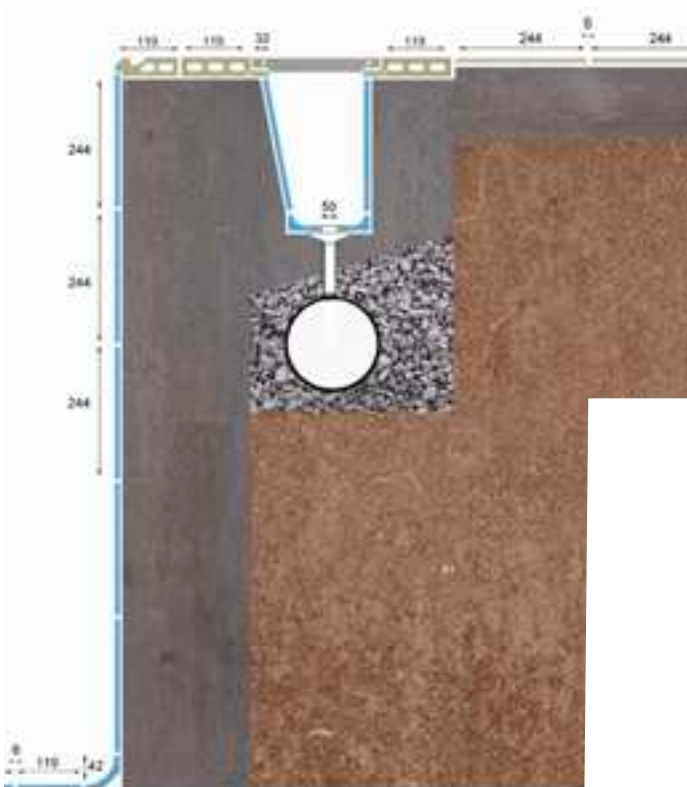

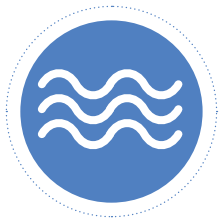

**PISCINA DEPORTIVA**  
SPORTS POOL

**Piezas de hormigón** Concrete pieces

**Pieza estándar**  
Standard piece

Cod. 901754  
[PZ135]



**Pieza maciza esquina de nicho/anclaje corchera**  
Niche corner piece/lane rope fixing piece

Cod. 901751  
[PZ255]



**Pieza nicho**  
Niche piece

Cod. 901752  
[PZ135]

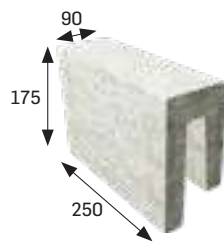

**Pieza roma para mosaico**  
Blunt piece for mosaic

Cod. 901753  
[PZ135]

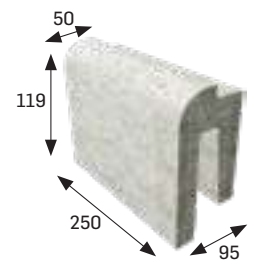

**Pieza esquina interior**  
Internal corner piece

Cod. 901750  
[JG745]



**Pieza esquina exterior**  
External corner piece

Cod. 901749  
[JG745]

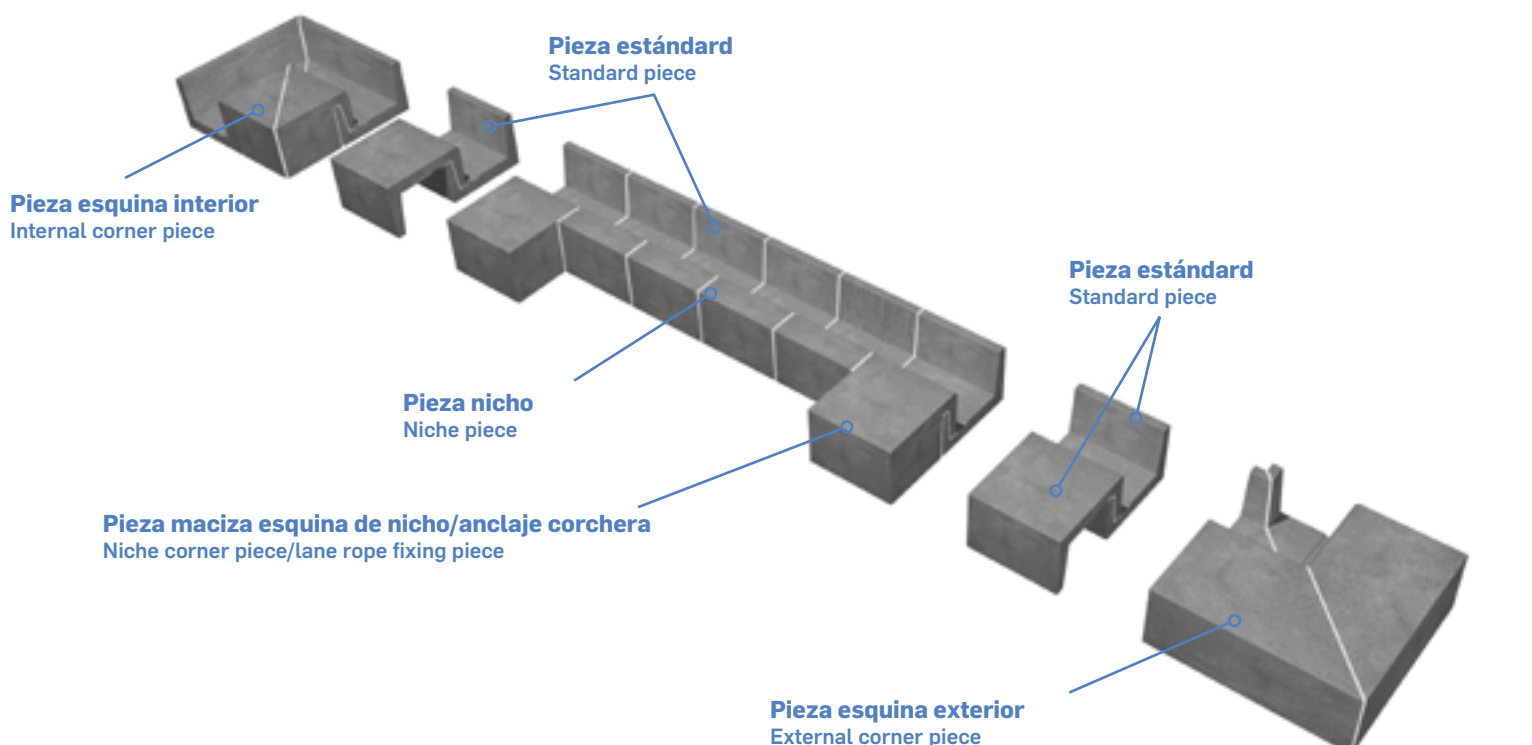
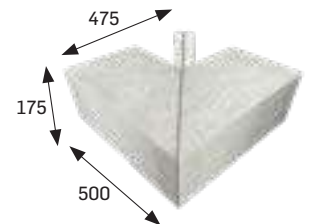





# Sistemas de coronación desbordantes

## Overflow edging systems

### Colocación paso a paso

#### Laying phases

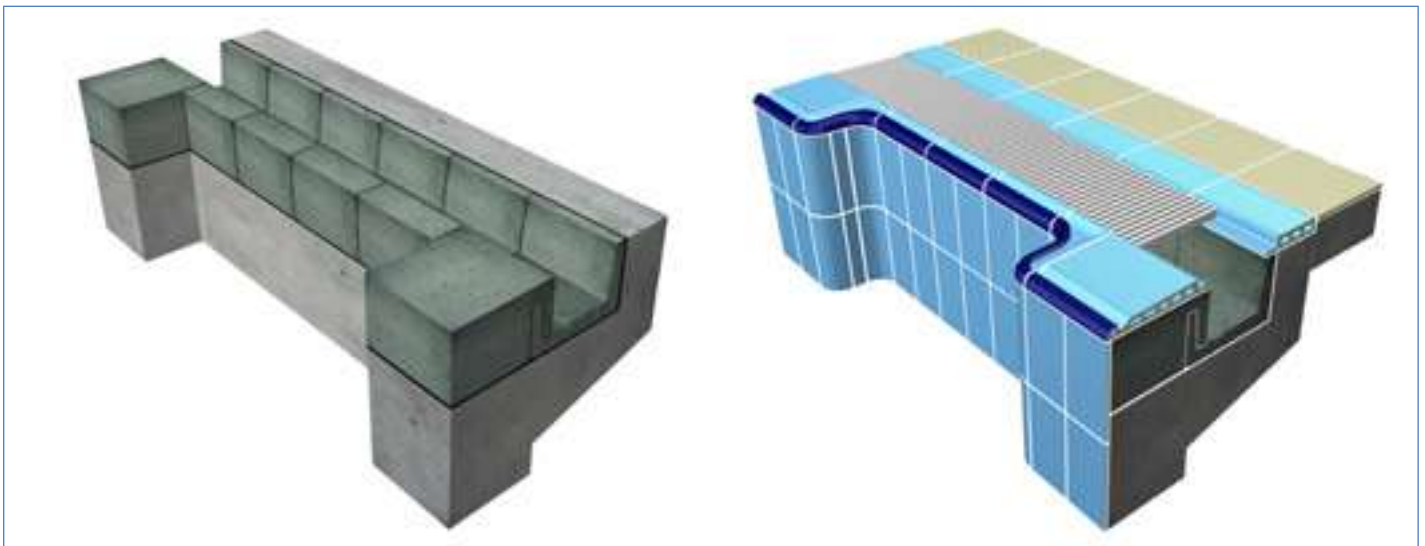
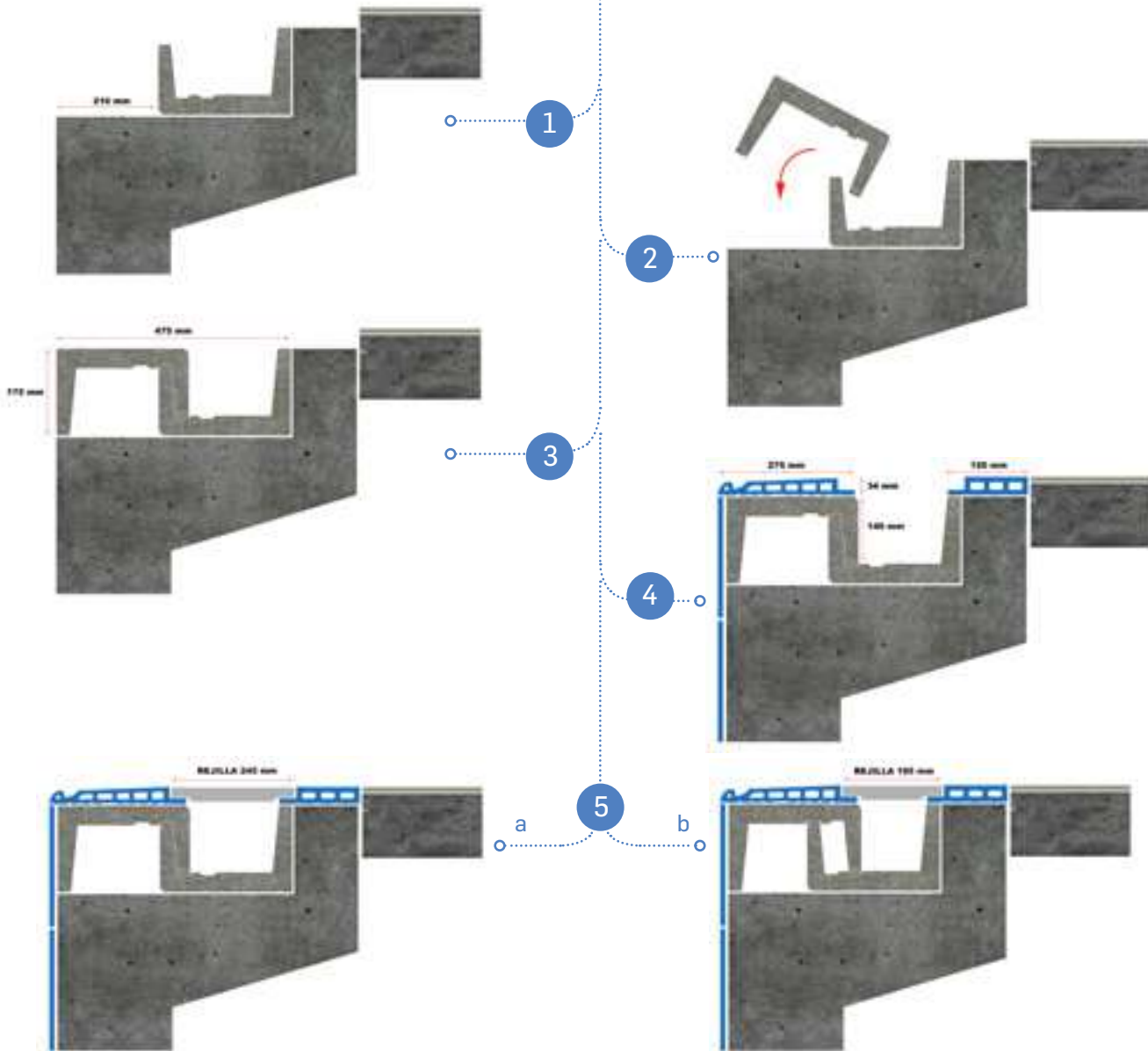

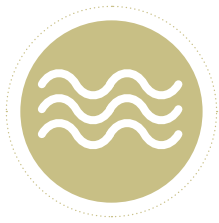

# PISCINA PÚBLICA RECREATIVA Y PRIVADA PUBLIC RECREATIONAL AND PRIVATE POOL

PORCELÁNICO / PORCELAIN TILES



## Peldaño recto 30

Straight stair-tread 30

297x315x14 mm

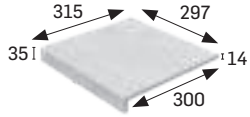

Antideslizante /  
Anti slip



**Tibet Blanco**

Cod. 970119  
[PZ287]

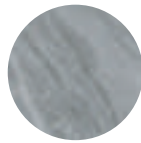

**Tibet Gris**

Cod. 970120  
[PZ287]



**Tibet Beige**

Cod. 970121  
[PZ287]

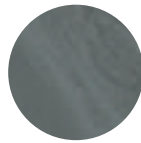

**Tibet Antracita**

Cod. 970122  
[PZ287]

## Peldaño recto 60

Straight stair-tread 60

597x315x14 mm

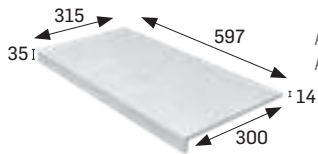

Antideslizante /  
Anti slip



**Urban Blanco**

Cod. 970023  
[PZ603]

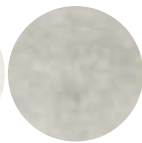

**Urban Gris**

Cod. 970024  
[PZ603]



**Urban Beige**

Cod. 970025  
[PZ603]



**Urban Grafito**

Cod. 970090  
[PZ603]

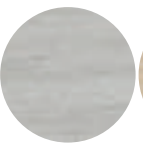

**Ordesa Gris**

Cod. 970064  
[PZ603]



**Ordesa Beige**

Cod. 970065  
[PZ603]

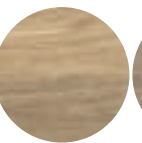

**Ordesa Natural**

Cod. 970175  
[PZ603]



**Ordesa Marrón**

Cod. 970066  
[PZ603]

## Peldaño recto 120

Straight stair-tread 120

1197x315x14 mm

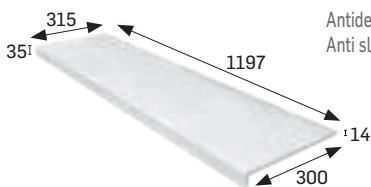

Antideslizante /  
Anti slip



**Urban Blanco**

Cod. 970095  
[PZ724]

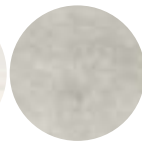

**Urban Gris**

Cod. 970096  
[PZ724]



**Urban Beige**

Cod. 970097  
[PZ724]



**Urban Grafito**

Cod. 970091  
[PZ724]



**Ordesa Gris**

Cod. 970067  
[PZ724]



**Ordesa Beige**

Cod. 970068  
[PZ724]

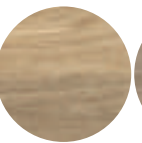

**Ordesa Natural**

Cod. 970176  
[PZ724]



**Ordesa Marrón**

Cod. 970069  
[PZ724]



**Ítaca Gris**

Cod. 970099  
[PZ724]

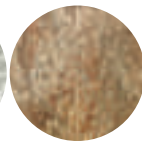

**Ítaca Mix**

Cod. 970098  
[PZ724]



**Tibet Blanco**

Cod. 970127  
[PZ724]

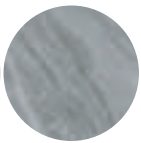

**Tibet Gris**

Cod. 970128  
[PZ724]



**Tibet Beige**

Cod. 970129  
[PZ724]

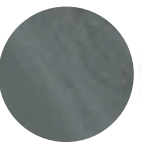

**Tibet Antracita**

Cod. 970130  
[PZ724]



**Carrara Blanco**

Cod. 970178  
[PZ724]



**Travertino Beige**

Cod. 970179  
[PZ724]

## Esquina recta

Straight stair-tread corner

315x315x35x14 mm



Antideslizante /  
Anti slip



**Tibet Blanco**

Cod. 904951  
[PZ715]

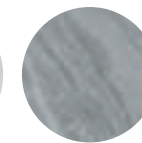

**Tibet Gris**

Cod. 904952  
[PZ715]

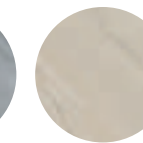

**Tibet Beige**

Cod. 904953  
[PZ715]



**Tibet Antracita**

Cod. 904954  
[PZ715]



1 Marble Travertino

2 Ordesa Gris



## Sistemas de coronación no desbordantes Non-overflow edging systems



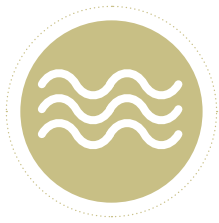

# PISCINA PÚBLICA RECREATIVA Y PRIVADA PUBLIC RECREATIONAL AND PRIVATE POOL KLINKER

## Remate 33

Edge 33

325x275x65x25 mm

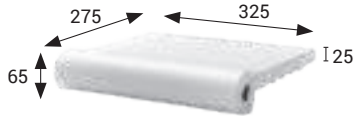

**Natural**  
Cod. 900197  
[PZ290]

## Remate 10

Edge 10

275x103x65x25 mm



**Natural**  
Cod. 900194  
[PZ260]

## Remate esquina interior

internal corner

325x325x65x24 mm

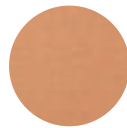
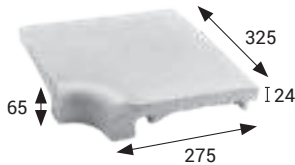

**Natural**  
Cod. 900184  
[PZ525]

## Remate esquina exterior

External corner

275x275x65x24 mm

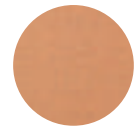
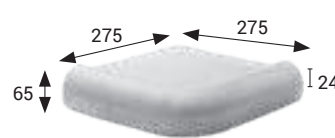

**Natural**  
Cod. 900204  
[PZ525]

## Remate

Edge

325x270x55x19 mm

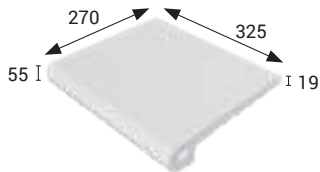

**Cotto Blanco**  
Cod. 902767  
[PZ335]

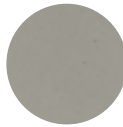

**Cotto Gris**  
Cod. 902811  
[PZ335]

## Peldaño recto 50

Straight stair-tread 50

297x315x14 mm

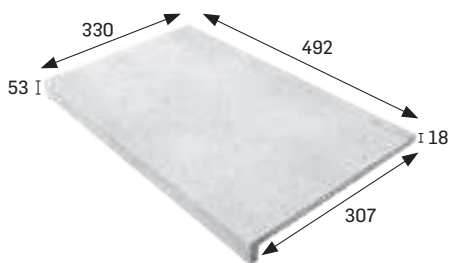

**Orión Beige**  
Cod. 904493  
[PZ355]

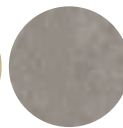

**Orión Gris**  
Cod. 904482  
[PZ355]



**Orión Jade**  
Cod. 904489  
[PZ355]

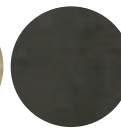

**Orión Antracita**  
Cod. 904608  
[PZ355]



**Capri Beige**  
Cod. 905092  
[PZ355]



**Capri Hueso**  
Cod. 905093  
[PZ355]

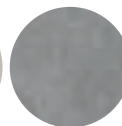

**Capri Gris**  
Cod. 905094  
[PZ355]



**Capri Carbón**  
Cod. 905095  
[PZ355]

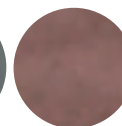

**Capri Rojo**  
Cod. 905654  
[PZ355]



**Capri Chocolate**  
Cod. 905147  
[PZ355]





## Sistemas de coronación no desbordantes

Non-overflow edging systems

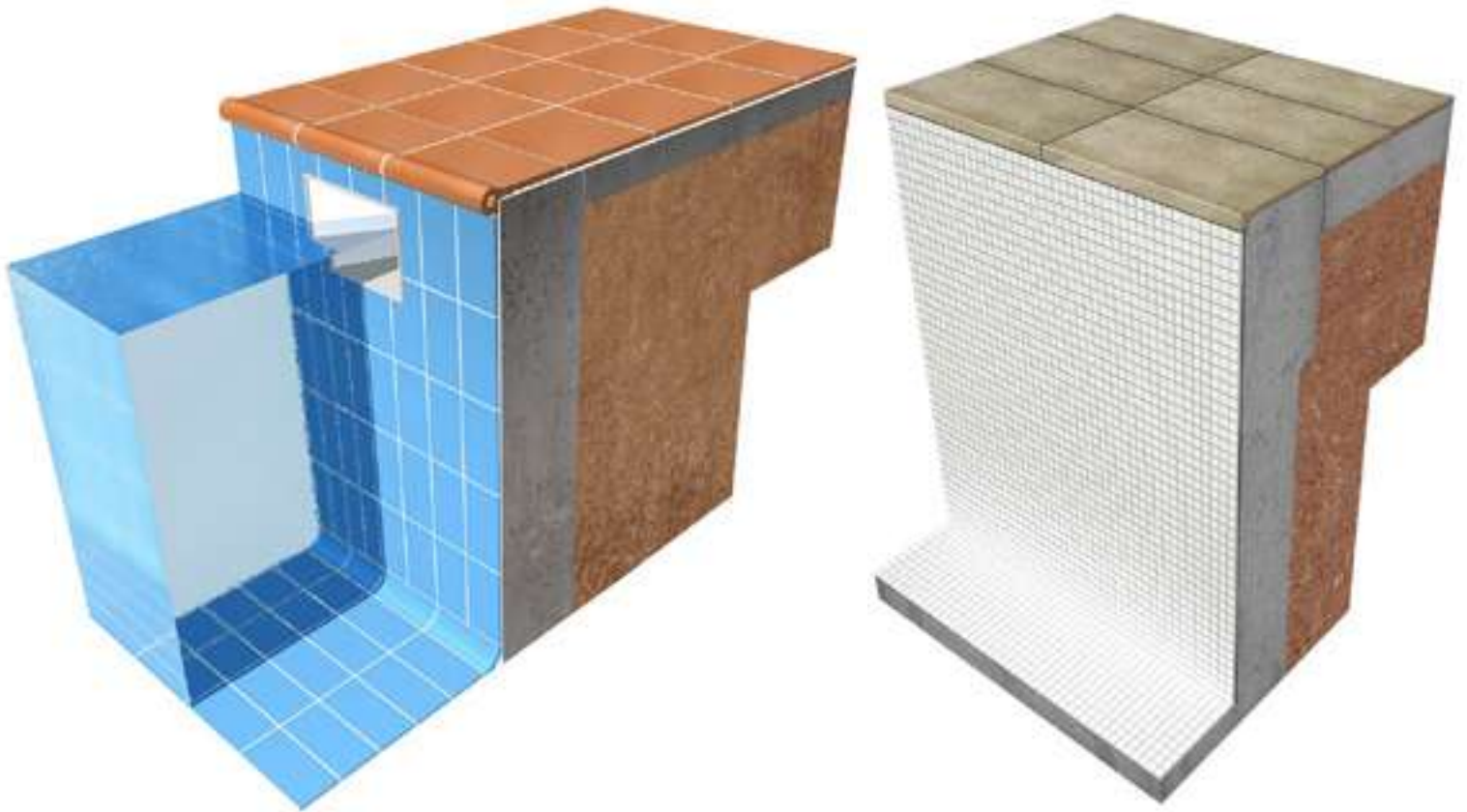



**PISCINA DEPORTIVA**  
SPORTS POOL

# Accesorios plásticos Plastic accessories

## Angular Angle

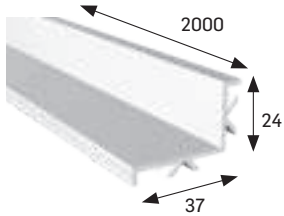

Blanco  
White  
Cod. 903268  
[ML345]

## Rejilla rígida 245 mm Grating 245 mm - rigid

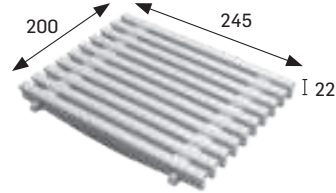

Blanco  
White  
Cod. 903259  
[ML555]

## Rejilla rígida 295 mm Grating 295 mm - rigid

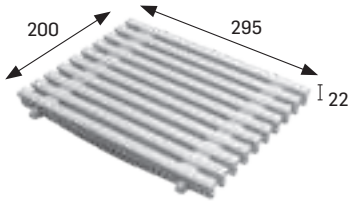

Blanco  
White  
Cod. 903260  
[ML575]

Marrón  
Brown  
Cod. 903261  
[ML575]

## Rejilla long. rígida 195 mm Grating 195 mm - Rigid longitudinal

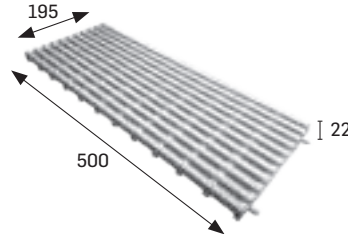

Blanco  
White  
Cod. 900315  
[\*]

## Esquina Corner

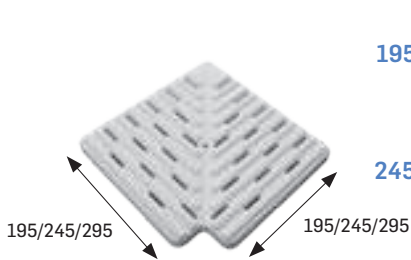

Blanco  
White  
Cod. 903265  
[PZ730]

Blanco  
White  
Cod. 904554  
[\*]

Blanco  
White  
Cod. 903266  
[PZ740]

Gris  
Grey  
Cod. 904554  
[\*]

Blanco  
White  
Cod. 903267  
[PZ750]

## Rejilla long. rígida 245 mm Grating 245 mm - Rigid longitudinal

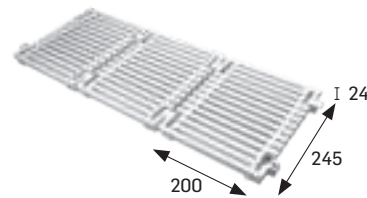

Blanco  
White  
Cod. 904426  
[\*]

[\*] Consultar PVP con fábrica.  
[\*] Ask the factory for price details.

## Rejilla trans. curva tipo F F-Type grating bendable transv.

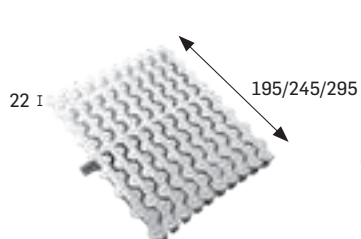

Blanco  
White  
Cod. 904550  
[\*]

Blanco  
White  
Cod. 904553  
[\*]

Blanco  
White  
Cod. 904551  
[\*]

Gris  
Grey  
Cod. 904553  
[\*]

Blanco  
White  
Cod. 904552  
[\*]

## Rejilla curva Grating bendable

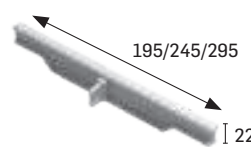

Blanco  
White  
Cod. 903262  
[ML630]

Blanco  
White  
Cod. 903263  
[ML670]

Blanco  
White  
Cod. 903264  
[ML685]







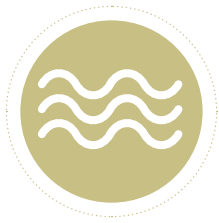

# PISCINA PÚBLICA RECREATIVA Y PRIVADA PUBLIC RECREATIONAL AND PRIVATE POOL

## Modelos de colocación Laying models

### SISTEMA REMATE EDGING SYSTEM

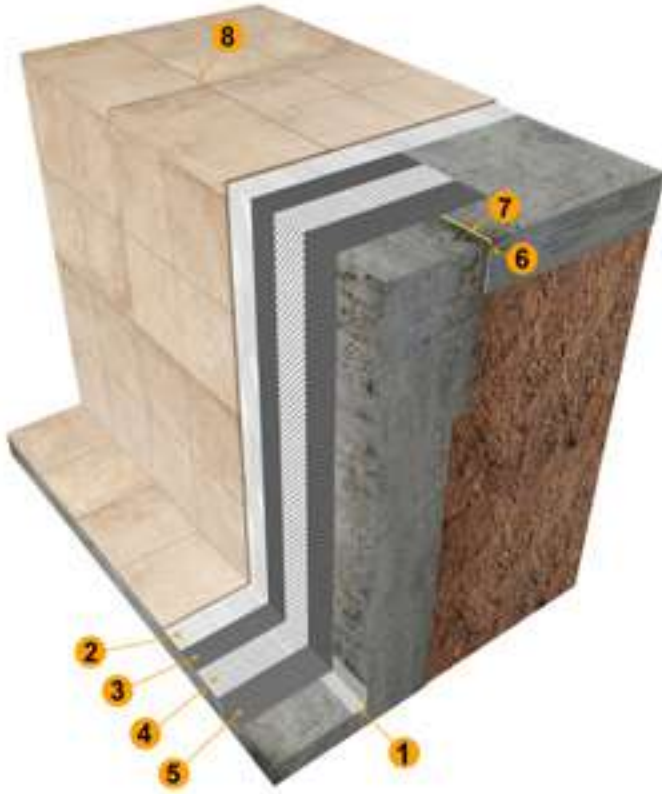

- 1 Banda elástica de impermeabilización.  
*Elastic waterproofing membrane.*
- 2 Cemento cola C2 TE S1, para inmersión continua.  
*C2 TE S1 cement-based adhesive for surfaces subject to continuous immersion.*
- 3 1ª Capa de impermeabilizante.  
*1st Waterproofing layer.*
- 4 Malla impermeabilizante.  
*Waterproofing mesh.*
- 5 2ª Capa de impermeabilizante.  
*2nd Waterproofing layer.*
- 6 Junta hidroexpansiva.  
*Hydro-expansive joint.*
- 7 Sellado de la junta de dilatación con masilla antiácida, elástica e impermeable.  
*Expansion joint sealed with an acid-proof, waterproof elastic putty.*
- 8 Rejuntado de junta de las baldosas con CG2 W.  
*CG2 W tile grouting.*

### SISTEMA B-33 B-33 SYSTEM

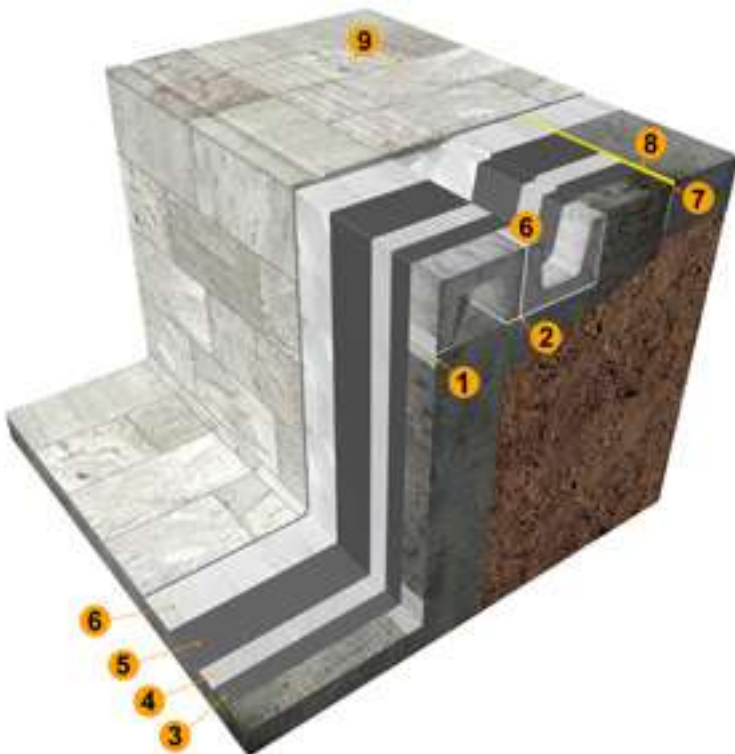

- 1 Banda elástica de impermeabilización.  
*Elastic waterproofing membrane.*
- 2 Cemento cola C2 TE S1, para inmersión continua.  
*C2 TE S1 cement-based adhesive for surfaces subject to continuous immersion.*
- 3 1ª Capa de impermeabilizante.  
*1st Waterproofing layer.*
- 4 Malla impermeabilizante.  
*Waterproofing mesh.*
- 5 2ª Capa de impermeabilizante.  
*2nd Waterproofing layer.*
- 6 Cemento cola C2 TE S1, para inmersión continua.  
*C2 TE S1 cement-based adhesive for surfaces subject to continuous immersion.*
- 7 Junta hidroexpansiva.  
*Hydro-expansive joint.*
- 8 Sellado de la junta de dilatación con masilla antiácida, elástica e impermeable.  
*Expansion joint sealed with an acid-proof, waterproof elastic putty.*
- 9 Rejuntado de junta de las baldosas con CG2 W.  
*CG2 W tile grouting.*





# PISCINA DEPORTIVA SPORTS POOL

## Modelos de colocación Laying models

### SISTEMA GA-SPA GA-SPA SYSTEM

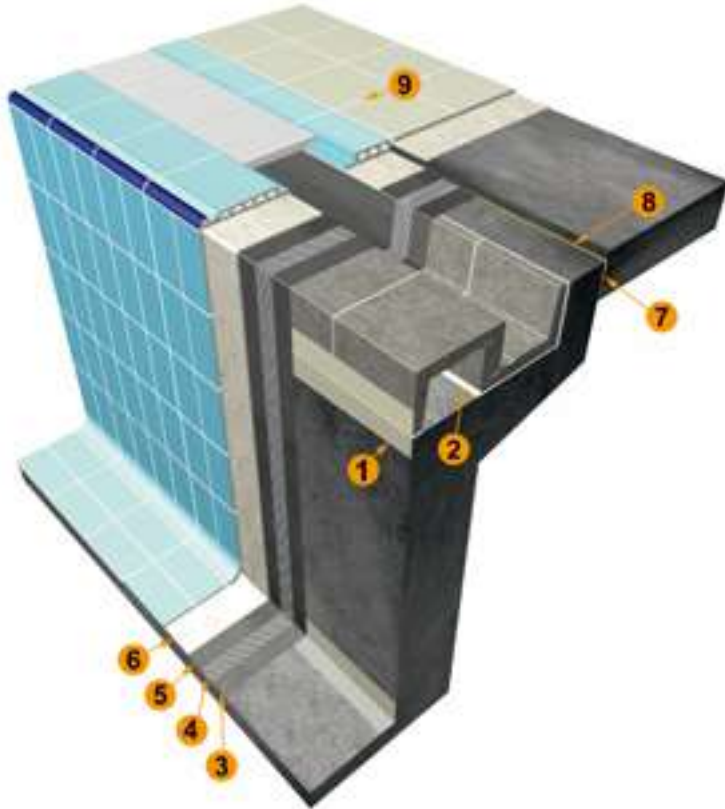

- 1 Banda elástica de impermeabilización.  
*Elastic waterproofing membrane.*
- 2 Cemento cola C2 TE S1, para inmersión continua.  
*C2 TE S1 cement-based adhesive for surfaces subject to continuous immersion.*
- 3 1ª Capa de impermeabilizante.  
*1st Waterproofing layer.*
- 4 Malla impermeabilizante.  
*Waterproofing mesh.*
- 5 2ª Capa de impermeabilizante.  
*2nd Waterproofing layer.*
- 6 Cemento cola C2 TE S1, para inmersión continua.  
*C2 TE S1 cement-based adhesive for surfaces subject to continuous immersion.*
- 7 Junta hidroexpansiva.  
*Hydro-expansive joint.*
- 8 Sellado de la junta de dilatación con masilla antiácida, elástica e impermeable.  
*Expansion joint sealed with an acid-proof, waterproof elastic putty.*
- 9 Rejuntado de junta de las baldosas con CG2 W.  
*CG2 W tile grouting.*

### SISTEMA FINLANDÉS FINNISH SYSTEM

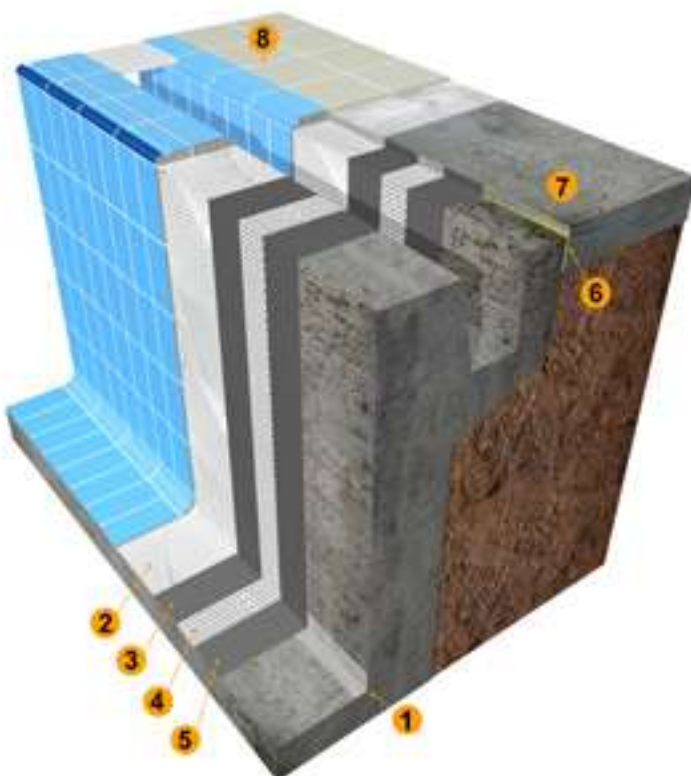

- 1 Banda elástica de impermeabilización.  
*Elastic waterproofing membrane.*
- 2 Cemento cola C2 TE S1, para inmersión continua.  
*C2 TE S1 cement-based adhesive for surfaces subject to continuous immersion.*
- 3 1ª Capa de impermeabilizante.  
*1st Waterproofing layer.*
- 4 Malla impermeabilizante.  
*Waterproofing mesh.*
- 5 2ª Capa de impermeabilizante.  
*2nd Waterproofing layer.*
- 6 Junta hidroexpansiva.  
*Hydro-expansive joint.*
- 7 Sellado de la junta de dilatación con masilla antiácida, elástica e impermeable.  
*Expansion joint sealed with an acid-proof, waterproof elastic putty.*
- 8 Rejuntado de junta de las baldosas con CG2 W.  
*CG2 W tile grouting.*

# Características técnicas

## Technical information

Baldosas extruidas absorción de agua 3%<E<=6%. Características técnicas para series Natural, Cotto, Capri, Columbia, y Orion.  
Extruded tiles, water absorption 3%<E<=6%. Technical features for Natural, Cotto, Capri, Columbia and Orion.

GRUPO GROUP	Descripción símbolo Symbol description	Norma de ensayo Standard test	Valor requerido EN 14411:2016 - Anexo B y C Required values	Valor Gres Aragón Gres de Aragón values
Alla <sub>1</sub> Alla <sub>2</sub>	Características dimensionales Dimension tolerance	ISO 10545-2:98	<1,25% máx. 2 mm	Cumple la norma Meets the norm
	Absorción de agua Water absorption	10545-3:2018	Grupo Alla: 3% < E <= 6% Group Alla	3% < E <= 6%
	Resistencia a la flexión Breaking strength	ISO 10545-4:2015	> 20 N/mm <sup>2</sup> Grupo Alla1 > 13 N/mm <sup>2</sup> Grupo Alla2	De 18 a 25 N/mm <sup>2</sup>
	Resistencia a la abrasión profunda Resistance to deep abrasion	ISO 10545-7:99	< 393 mm <sup>3</sup>	<393 mm <sup>3</sup>
	Resistencia a la abrasión superficial Resistance to surface abrasion	ISO 10545-7:99	De 0 a 5 From 0 to 5	De 2 a 4 From 2 to 4
	Coef. Dilatación térmica lineal Linear thermal expansion coefficient	ISO 10545-8:2014	No exigido/Método disponible Not required /Available method	3,8 x 10 <sup>-6</sup> °C <sup>-1</sup>
	Resistencia al choque térmico Resistance to thermal shock	ISO 10545-9:2013	Exigido Required	Resiste Resists
	Expansión por humedad Moisture expansion	ISO 10545-10:97	No exigido/Método disponible Not required /Available method	0,1 mm/m
	Resistencia al cuarteo Crazing resistance	ISO 10545-11:97	Exigido Required	Resiste Resists
	Resistencia a la helada Frost resistance	ISO 10545-12:97	Exigido Required	Resiste Resists
	Resistencia química Chemical resistance	ISO 10545-13:17	Mínimo UB-GB Minimun UB-GB	HA
	Resistencia a las manchas Resistance to stains	ISO 10545-14:15	Mínimo clase 3 Minimun class 3	Clase 3 a 5 Class 3 to 5
	Desgaste tránsito peatonal Erosion to pedestrian transit	UNE 138001:2008	No Exigido Not Required	H5 - H6

Baldosas extruidas y prensadas absorción de agua E<=0,5%. Características técnicas para series Porcelánicas (Marble, Ocean, Ordesa, Itaca, Urban y Tibet) y Línea Técnica.  
Extruded and pressed tiles, water absorption E<=0,5%. Technical features for Porcelain series (Marble, Ocean, Ordesa, Itaca, Urban and Tibet) and Technical Range.

GRUPO GROUP	Descripción símbolo Symbol description	Norma de ensayo Standard test	Valor requerido EN 14411 Required values	Valor Gres Aragón Gres de Aragón values
Ala Bla	Características dimensionales Dimension tolerance	ISO 10545-2:98	Ala: <1% máx. 2 mm Bla: <0,6% máx. 2 mm	Cumple la norma Meets the norm
	Absorción de agua Water absorption	10545-3:2018	E <= 0,5%	E <= 0,5%
	Resistencia a la flexión Breaking strength	ISO 10545-4:2015	Ala: > 28 N/mm <sup>2</sup> Bla: > 35 N/mm <sup>2</sup>	>35 N/mm <sup>2</sup>
	Resistencia a la abrasión superficial Resistance to surface abrasion	ISO 10545-7:99	De 0 a 5 From 0 to 5	De 2 a 5 From 2 to 5
	Coef. dilatación térmica lineal Linear thermal expansion coefficient	ISO 10545-8:2014	No exigido/Método disponible Not required /Available method	5,8 x 10 <sup>-6</sup> °C <sup>-1</sup>
	Resistencia al choque térmico Resistance to thermal shock	ISO 10545-9:2013	Exigido Required	Resiste Resists
	Expansión por humedad Moisture expansion	ISO 10545-10:97	No exigido/Método disponible Not required /Available method	0,1 mm/m
	Resistencia al cuarteo Crazing resistance	ISO 10545-11:97	Exigido Required	Resiste Resists
	Resistencia a la helada Frost resistance	ISO 10545-12:97	Exigido Required	Resiste Resists
	Resistencia química Chemical resistance	ISO 10545-13:17	Mínimo UB-GB Minimun UB-GB	HA
	Resistencia a las manchas Resistance to stains	ISO 10545-14:15	Mínimo clase 3 Minimun class 3	Clase 5 Class 5
	Desgaste tránsito peatonal Erosion to pedestrian transit	UNE 138001:2008	No Exigido Not Required	H5 - H6
	Coeficiente fricción dinámico (DCOF) Dynamic coefficient of friction	ASTM A137.1:2017 Apdo. 9,6	>0,42	0,82
	Antibacteriano Antibacterial	JIS Z-2801:2010 (ISO 22196)	No Exigido Not Required	R>2 Reducción antibacteriana >99%

Características de resistencia al deslizamiento, todas las series / Slip resistance features, all series

Resistencia al deslizamiento Slip resistance	Norma de ensayo Standard test	Valor requerido Required values	Valor Gres Aragón Gres de Aragón values
A pie calzado Slip resistance with footwear	DIN 51130:2014 Apdo. 9,6	No exigido/Método disponible Not required /Available method	R10 - R11 - R12 - R13
A pie descalzo Barefoot slip resistance	DIN 51097:92	No exigido/Método disponible Not required /Available method	A - B - C
Péndulo (CTE) Not required out of Spain	UNE-ENV 12633:03 Anexo A	1-2-3 En función de su localización Exigencia básica de seguridad SU1 del Código Técnico de edificación	1 -2 -3





# Consejos de colocación de piscinas

## Swimming pool laying recommendations



Todos los elementos que intervienen en el revestimiento de una piscina: soporte, adhesivo, baldosa y juntas deben estar correctamente ejecutados empleándose los materiales adecuados.

Para la colocación de porcelánico se usará adhesivo (cemento cola), respetando las instrucciones del fabricante del mismo.

GRES ARAGÓN recomienda seguir los criterios establecidos por norma colocación UNE 138002:2017. Reglas generales para la ejecución de revestimientos con baldosas cerámicas por adherencia para garantizar la calidad, durabilidad, y las prestaciones técnicas y estéticas de nuestros productos cerámicos.

All the components involved in tiling a pool - the substrate, adhesive, tiles, and grouts - must be properly handled, made or prepared, using appropriate materials.

To lay porcelain tiles, use a cement-based adhesive, following the adhesive manufacturer's instructions.

GRES ARAGÓN recommends following the criteria established by the UNE 138002: 2017 standard. General rules for the execution of ceramic tiles with adhesion to guarantee the quality, durability, and technical and aesthetic performance of our ceramic products.

### EL SOPORTE (vaso y playa):

- Sólo un soporte estable y resistente garantiza un buen resultado final. La superficie a recubrir se ejecutará con un mortero de calidad mínima M-80 (resistencia a la compresión 80 Kg/cm<sup>2</sup>) y debiendo alcanzar una resistencia a la tracción superficial de 1 N/mm<sup>2</sup>.
- El vaso debe ser estanco por sí mismo, mediante el uso de aditivos en masa o imprimaciones cementosas. La cerámica y las juntas no garantizan la estanqueidad.
- Deberán practicarse juntas de dilatación para aliviar las tensiones por cambios térmicos.
- Ejecutado el vaso, deben pasar al menos 28 días para el curado y retracción del hormigón.
- Se necesita un buen acabado superficial: limpio, seco, plano y sin irregularidades. Habitualmente las paredes de la piscina están maestreadas.

### THE SUBSTRATE (the basin & surround):

- A stable, resistant substrate is fundamental in order to guarantee good end results. A mortar classed at least M-80 (with a compressive strength of 80 kg/cm<sup>2</sup>) should be used to make it. It should have a tensile strength of up to 1 N/mm<sup>2</sup>.
- The basin must be waterproofed, using cement-based primers or by adding a specific additive to the mix. The tiles and grouted tile joints do not, in themselves, guarantee a waterproof finish.
- Expansion joints must be inserted to absorb movements caused by changes in temperature.
- Once the basin has been made, leave it for at least 28 days for the concrete to cure and for any shrinkage to take place.
- A good surface finish is essential. It should be clean, dry, level and even. Walls of pools are usually screeded.

## EL ADHESIVO:

Se usarán exclusivamente **adhesivos cementosos tipo C2 TE**, adecuados para la colocación de baldosas porcelánicas de muy baja absorción de agua, preparados y aplicados según las instrucciones del fabricante y siguiendo estas etapas:

- **Replanteo:** a partir de dos ejes perpendiculares entre sí, se jugará con las baldosas sueltas para encontrar el reparto más adecuado. Se respetarán las siguientes reglas:
  - Trazar una cuadrícula de referencia con una marca cada metro. (fig. 1)
  - Las baldosas se colocarán con una separación de 6 mm (juntas de colocación).
  - Colocar las piezas de las esquinas de la coronación para fijar el nivel de rebosamiento. Seguir después con el resto del borde superior de la piscina. (figs. 2 y 3)
  - A continuación ejecutar las aristas interiores donde se encuentran los diferentes planos. Primero las verticales después las horizontales. (fig. 4)
  - Revestir las paredes desde la coronación hasta el fondo, quedando los cortes abajo. Las calles y la cuadrícula sirven de referencia. Finalizar con el fondo. (figs. 5 y 6)
  - Prever **juntas de dilatación** cada 4 m, evitando superficies superiores a 16 m<sup>2</sup> sin juntas y coincidiendo con las juntas de dilatación practicadas en el vaso.
- **Colocación:** Respetar las recomendaciones de preparación del adhesivo, tiempo de uso y temperaturas de aplicación.
  - Extender el mortero, peinando con una llana dentada de 6 a 10 mm en paños inferiores a 1 m<sup>2</sup> para evitar su secado.
  - Si se encola también la baldosa aumenta la adherencia más de un 30%.
  - Mover y presionar ligeramente las piezas para asentar toda la superficie.
  - Nivelar y eliminar el exceso de adhesivo dejando las juntas vacías y limpias.

## EL REJUNTADO:

Existen materiales específicos para cada tipo de junta, debiendo atenderse las instrucciones del fabricante de cada producto.

- Antes de rejuntar esperar 48 horas sin pisar el pavimento.
- Ejecutar primero las juntas de colocación con pastas impermeables del tipo CG2. Las juntas epoxi permiten la limpieza con elementos más agresivos.
- Aplicar el producto con llana de goma, rellenando diagonalmente.
- Limpiar las juntas antes de que se endurezcan usando quitacementos. El tiempo de fraguado depende del fabricante.
- Realizar por último las juntas de dilatación, rellenando con pastas elásticas impermeables tipo poliuretanos o polisulfuros.
- Dejar secar el conjunto al menos 21 días antes de llenar la piscina.

## THE ADHESIVE:

Only **type C2 TE cement-based adhesives** should be used, suitable for laying porcelain tiles with a very low water absorption rate. The adhesive should be prepared and applied as per the manufacturer's instructions, following these stages:

- **Layout planning.** Starting out with two perpendicular lines, plan the layout of the tiles, following these rules:
  - Mark out a reference grid, with a one-metre space between each line. (fig. 1)
  - Leave a 6 mm gap between the tiles (the tile joint).
  - First position the corner coping tiles to determine the overflow level, followed by the tiles along the top edge of the pool. (figs. 2 and 3)
  - Next plan the layout along the inner edges where the different surface planes meet.
  - First plan the layout of the tiles along the vertical edges, followed by the horizontal ones. (fig. 4)
  - The walls should be tiled from top to bottom, laying the cut tiles along the bottom. The lanes and grid will serve as a reference. Lastly, continue with the bottom of the pool. (figs. 5 and 6)
  - Insert expansion joints every 4 metres, so that the maximum area covered by a continuous stretch of tiles is 16 m<sup>2</sup>. These expansion joints should coincide with those of the basin.
- **Laying the tiles:** Follow the manufacturer's instructions regarding the preparation of the adhesive, its working time and application temperature.
  - Spread the mortar over an area of less than 1 sqm so that it does not dry before required. Then comb it with a 6 to 10 mm notched trowel.
  - By also spreading it over the underside of the tile, the bonding strength will be increased by over 30%.
  - Move the tile slightly and press it down to ensure full contact with the base.
  - Level the tiles and remove any surplus adhesive, leaving the tile joints empty and clean.

## GROUTING:

Specific materials can be found for the type of joint in question. Follow the manufacturer's instructions in each case.

- Wait for 48 hours before grouting the tiles. Do not tread on them during this time.
- First grout the tile joints, using a CG2 type waterproof grout. Epoxy grouts can be cleaned with tougher cleaning products.
- Use a rubber trowel to apply the grout, filling the joints diagonally.
- Clean the joints before the grout hardens, using cement remover. The setting time will depend on the specific product.
- Lastly, fill the expansion joints, using waterproof elastic polyurethane or polysulfide sealants.
- Leave the whole pool to dry for at least 21 days before filling it.



# Consejos de colocación de piscinas

Swimming pool laying recommendations

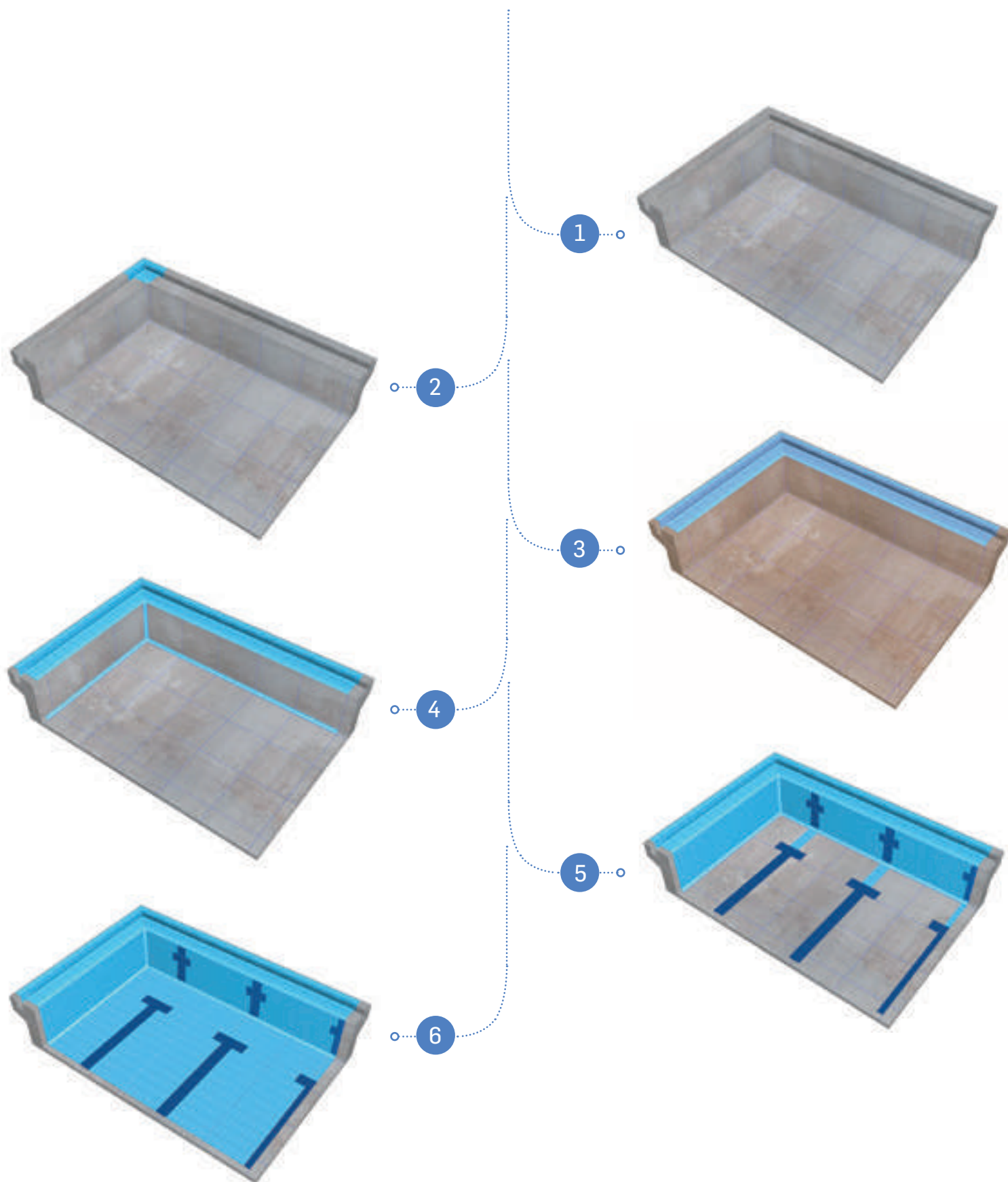



# Recomendaciones para la colocación de rejilla cerámica porcelánica

## Porcelain ceramic grid layout recommendations

- La rejilla cerámica está diseñada para tener una carga de rotura suficiente para el tránsito peatonal, no obstante, para disponer de plenas prestaciones, únicamente se debe colocar en el sentido que recomienda Gres Aragón.
- The ceramic grid is designed to have an enough breaking load for pedestrian traffic, however, to have full performance, it should only be placed in the direction recommended by Gres Aragón.
- Las piezas de rejilla no se rejuntan entre sí, el espacio entre piezas también es superficie para el desalojo de agua.
- The grid pieces must not be joined together, the space between the pieces is also a surface for the evacuation of water.

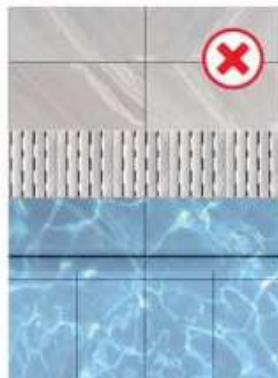
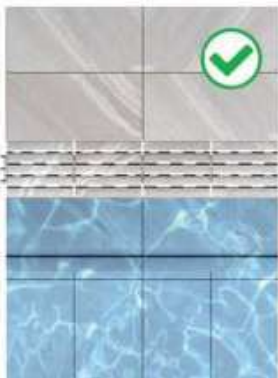

- Dado el carácter duro y rígido de la cerámica, el asiento de las piezas de rejilla debe ser lo más liso y uniforme posible, sin rugosidades y estar perfectamente limpio para un correcto apoyo.
- Due the hard and rigid nature of the ceramic, the seat of the grid pieces must be as smooth and uniform as possible, without roughness and be perfectly clean for proper support.
- Si el apoyo es sobre material cementoso, se puede fijar una de cada tres o cuatro piezas para limitar su posible desplazamiento con cemento cola, con una pistola de inyección, en las hendiduras paralelas del reverso de la pieza.
- If the support is cement material, one of every three or four pieces can be fixed to limit its possible displacement with cement glue, with an injection gun, in the parallel slits of the reverse of the piece.

- Si el soporte es cerámico, se recomienda poner en la ranura una junta tórica de EPDM de diámetro 5 mm, para evitar su movimiento.
- If the support is ceramic, it is recommended to put in the slot an O-ring of EPDM with a diameter of 5 mm, to prevent its movement.
- En cualquier caso, se recomienda colocarlas sobre el sistema Acepool B-33 de GRES ARAGÓN para un óptimo resultado.
- In any case, it is recommended to place them on the Acepool B-33 system of GRES ARAGÓN for an optimal result.

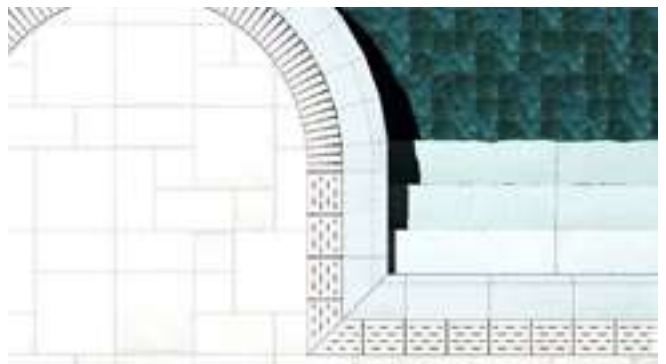

- Para una correcta ejecución, tanto para la rejilla rígida como para la rejilla flexible, se recomienda utilizar el conector plástico suministrado, mantiene el espacio entre piezas y el alineado de las mismas.
- For a correct execution, so for the rigid grid as well as for the flexible grid, the recommendation is to use the plastic connector supplied that keeps the space between pieces and their alignment.
- Las rejillas flexibles, están preparadas para colocarlas con un radio mínimo de 0,82 metros.
- The flexible grids are prepared to be placed with a minimum radius of 0.82 meters.





# Recomendaciones para la colocación de rejilla cerámica klinker

## Klinker ceramic grid layout recommendations

- La rejilla cerámica está diseñada para tener una carga de rotura suficiente para el tránsito peatonal, no obstante, para disponer de plenas prestaciones, únicamente se debe colocar en el sentido que recomienda Gres Aragón.
- Las piezas de rejilla no se rejuntan entre sí, el espacio entre piezas también es superficie para el desalojo de agua.

- The ceramic grid is designed to have an enough breaking load for pedestrian traffic, however, to have full performance, it should only be placed in the direction recommended by Gres Aragón.

- The grid pieces must not be joined together, the space between the pieces is also a surface for the evacuation of water.

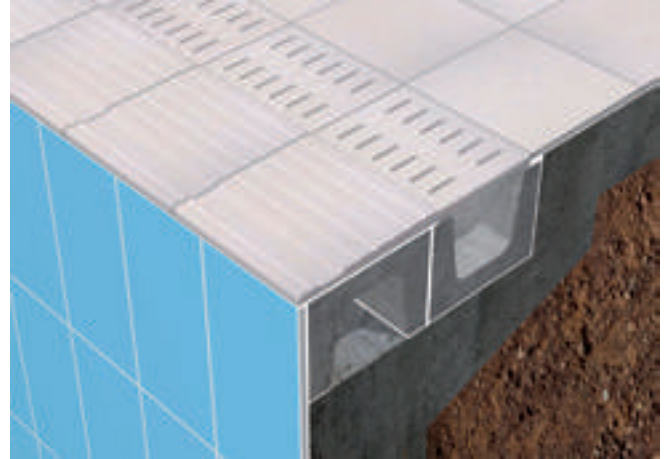

- Dado el carácter duro y rígido de la cerámica, el asiento de las piezas de rejilla debe ser lo más liso y uniforme posible, sin rugosidades y estar perfectamente limpio para un correcto apoyo.

- Si el apoyo es sobre material cementoso, se puede fijar una de cada tres o cuatro piezas para limitar su posible desplazamiento con cemento cola, con una pistola de inyección, en las hendiduras paralelas del reverso de la pieza.

- Due the hard and rigid nature of the ceramic, the seat of the grid pieces must be as smooth and uniform as possible, without roughness and be perfectly clean for proper support.

- If the support is cement material, one of every three or four pieces can be fixed to limit its possible displacement with cement glue, with an injection gun, in the parallel slits of the reverse of the piece.

- Si el soporte es cerámico, se recomienda poner en la ranura una junta tórica de EPDM de diámetro 5 mm, para evitar su movimiento.

- En cualquier caso, se recomienda colocarlas sobre el sistema Acepool B-33 de GRES ARAGÓN para un óptimo resultado.

- Para una correcta ejecución, tanto para la rejilla rígida como para la rejilla flexible, se recomienda utilizar el conector plástico suministrado, mantiene el espacio entre piezas y el alineado de las mismas.

- If the support is ceramic, it is recommended to put in the slot an O-ring of EPDM with a diameter of 5 mm, to prevent its movement.

- In any case, it is recommended to place them on the Acepool B-33 system of GRES ARAGÓN for an optimal result.

- For a correct execution, so for the rigid grid as well as for the flexible grid, the recommendation is to use the plastic connector supplied that keeps the space between pieces and their alignment.

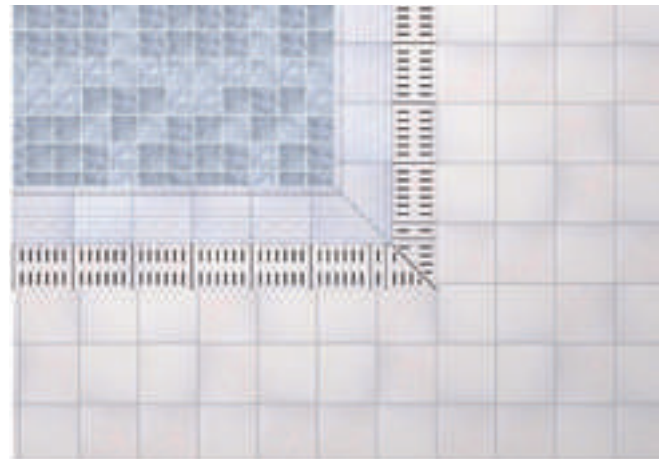

- Manipular con cuidado, la cerámica es un material muy duradero y resistente pero frágil a los golpes, especialmente entre piezas y/o metales, por lo que una manipulación inadecuada podría dañar las piezas.

- Las rejillas flexibles, están preparadas para colocarlas con un radio mínimo de 0,82 metros.

- Handle with care, ceramic is a very durable and resistant material but fragile to impacts, especially between pieces and / or metals, so improper handling could damage the pieces.

- The flexible grids are prepared to be placed with a minimum radius of 0.82 meters.





# Normas de limpieza y mantenimiento

## Cleaning & Maintenance Guidelines

### LIMPIEZA FINAL DE OBRA

Después de la colocación es fundamental realizar una buena limpieza para eliminar residuos de junta y, en general, suciedad de la obra. La limpieza final de la obra se debe realizar cuando el material de rejuntado haya endurecido, pero sin dejar pasar demasiado tiempo para evitar que se adhiera en el pavimento, complicando la limpieza.

Para esta operación es aconsejable el empleo de un **detergente de acción ligeramente ácida** que no despidan humos tóxicos y respete las juntas, el material y el usuario, **tipo Fila Deterdek o similar**. Previamente se comprobará que el producto de limpieza no afecta a las juntas ni al material cerámico.

También es posible el realizar limpieza mecánica con ayuda de maquinaria específica tipo cepillo rotativo de puas de plástico, no metálicas que puedan dañar el pavimento, o bien con cepillado manual empleando agua caliente.

La limpieza con agua a presión ayuda a la eliminación de restos de obra difíciles.

### MANTENIMIENTO Y LIMPIEZA DIARIA

Para un buen mantenimiento del pavimento se aconseja el empleo de un **detergente neutro** de alto poder limpiador, tipo **FilaCleaner o similar**.

En los casos de suciedad orgánica intensa y acumulada en el tiempo, grasas, etc., se aconseja la utilización extraordinaria de un **detergente alcalino** de tipo desengrasante **tipo Fila PS/87 o similar**.

Se debe evitar el uso de detergentes que contengan cera o aceites, que puedan potenciar la incrustación de la suciedad, y reducir el antideslizamiento del pavimento.

Es importante, cambiar con frecuencia el agua de limpieza, para no arrastrar la suciedad en suspensión.

### FINAL CLEANUP

After laying the flooring, any surplus grout and general dirt must be properly cleaned up. The final cleanup should be done when the grouting material has hardened, without allowing too much time to elapse in case the surplus remains stick to the floor and complicate the cleaning process.

For these operations, a slightly acidic detergent, such as Fila Deterdek, should be used which does not give off any toxic fumes, damage the tile joints or constitute a hazard for users. Test the detergent first to make sure that it does not affect the joints or ceramic tiles.

The flooring can also be cleaned mechanically, with a cleaning machine fitted with rotating brushes made of plastic bristles (since metal ones might damage the flooring), or by hand with a brush and warm water. A pressure washer can be used to clean away tougher dirt and remains.

### EVERYDAY CLEANING & CARE

For the flooring's proper care, a thorough **neutral detergent** like **FilaCleaner** should be used.

On exceptional occasions, when there is heavy organic built-up dirt or grease, an **alkaline grease-removing detergent like Fila PS/87** should be used.

Detergents should be avoided that contain wax or oils, since they might incrust dirt even further and reduce the flooring's non-slip grip.

Tipo de suciedad incrustada Type of inc rusted dirt	Producto a utilizar Cleaning product
Grasas, bebidas, comidas, goma de zapatos o neumáticos, tintes, rotulador, etc. Fat, grease, drinks, food, rubber from footwear or tyres, ink, felt-tip pen, etc.	<b>Detergente alcalino desengrasante tipo Fila PS/87</b> An alkaline grease removing detergent like <b>FILA PS/87</b>
Cemento, cal del agua, eflorescencias, rayas metales, óxidos, ennegrecido por los agentes atmosféricos. Cement, dissolved lime, efflorescence, metal scratches, oxides, blackened stains caused by atmospheric agents.	<b>Detergente ácido tipo DETERDEK</b> An acidic detergent like <b>DETERDEK</b>
Pintadas de grafitis. Graffiti.	<b>Disolvente tipo Fila NO PAINT STAR</b> A solvent like <b>FILA NOPAINT STAR</b>
Cera de velas, resinas árboles, residuos cinta adhesiva. Candle wax, tree resin, remains of adhesive tape.	<b>Disolvente tipo FILASOLV</b> A solvent like <b>FILASOLV</b>
Restos de juntas epóxicas. Remains of epoxy sealants.	<b>Específico juntas epoxi Tipo CRIO de Fila</b> An epoxy residue remover like <b>CRIO by Fila</b>

**IMPORTANTE:** Seguir las indicaciones de los fabricantes de los productos de limpieza para una correcta aplicación, respetando las normas de seguridad.

**IMPORTANT:** Follow the manufacturer's instructions for the cleaning product and observe any safety guidelines.



# CERÁMICA ANTIBACTERIANA GRES ARAGÓN

## ANTI-BACTERIAL CERAMIC TILES BY GRES ARAGON



**BIOKLINKER**

TECHNOLOGY BY GRES ARAGÓN



REDUCE REDUCES  
**99%**

- Gres Aragón aplica una solución integral que reduce el 99% de las bacterias presentes en las superficies.
- Gres Aragón has come up with a solution that reduces bacteria on tile surfaces by 99%.



1

## PROTECCIÓN TOTAL SIN TRATAMIENTOS POSTERIORES

TOTAL PROTECTION WITH NO NEED FOR ANY SUBSEQUENT TREATMENT

La tecnología aplicada inhibe el crecimiento de **bacterias, hongos y levaduras**, obteniendo, a su vez, un producto eficaz contra olores y manchas. **El tratamiento se aplica en su proceso de fabricación antes de cocción**. Esta composición reacciona en la cocción del pavimento sin alterar sus características ni tonos y **su efecto es permanente sin necesidad de tratamientos posteriores**.

The applied technology prevents the growth of **bacteria, fungus and yeast**, while also protecting the tiles from absorbing odours and stains. The **treatment is applied during the manufacturing process prior to firing**. The composition reacts during the firing of the floor tiles, without altering their characteristics or colour. **Its effect is permanent, with no need for any subsequent treatment**.



2

## ¿CÓMO FUNCIONA? HOW DOES IT WORK?

El tratamiento antibacteriano **consigue un nivel mayor de higiene** a través de aditivos antimicrobianos basados en tecnología de última generación que proporciona una protección duradera de superficies.

**Alta efectividad contra organismos patógenos oportunistas** (como E.coli y S. aureus ) implicados en enfermedades adquiridas y/u hospitalarias.

The anti-bacterial treatment **ensures a high level of hygiene**, thanks to the use of anti-microbial additives based on cutting-edge technology, guaranteeing long-lasting surface protection.

Highly **effective against opportunistic pathogens** involved in acquired diseases and/or hospital-acquired infections (such as E. coli or S. aureus).

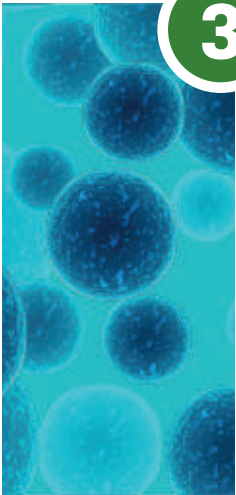

3

## EFICACIA CERTIFICADA FRENTE A BACTERIAS

CERTIFIED EFFICIENCY AGAINST BACTERIA

Según norma **ISO 22196:2011** nuestra gama de porcelánico tiene un índice de eficacia bactericida  $R>2$ , que equivale a una reducción del **99% de las bacterias**.

**\*NOTA IMPORTANTE:** Para que las propiedades antipatógenas del pavimento no se vean alteradas, es necesario que el material de rejuntado empleado posea también características antipatógenas.

In accordance with the **ISO 22196:2011** standard, our range of porcelain tiles has an  $R>2$  anti-bacterial efficacy, equivalent to a **99% reduction in bacteria**.

**\*IMPORTANT:** For the floor tiles' anti-pathogenic properties to remain unaltered, the grouting material that is used must also have the same anti-pathogenic properties.



4

## LIBRE DE TÓXICOS NON-TOXIC

El tratamiento antibacteriano aplicado a las piezas **no es tóxico** para la salud al estar **libre de  $TiO_2$** .

The applied anti-bacterial treatment is **non-toxic** since it **does not contain  $TiO_2$** .



5

## EFICAZ EN INTERIOR Y EXTERIOR

### EFFICIENT INDOORS AND OUT

Gres Aragón ofrece piezas cerámicas con propiedades bactericidas y fungicidas, que no requieren la incidencia de radiación UV y por lo tanto se pueden utilizar tanto en exteriores como interiores, con luz natural, artificial y en plena oscuridad.

Para exteriores, estas virtudes fungicidas evitan la aparición de verdín (musgos, líquenes y hongos).

**Ceramic tiles with anti-bacterial and anti-fungal properties by Gres Aragón** do not need to be exposed to ultra-violet rays, and so they can be used both indoors and out, in natural or artificial light and in the dark.

When the tiles are used outside, their **anti-fungal properties prevent the appearance of algae** (moss, lichen and fungus).

### CERÁMICA ANTIBACTERIANA GRES ARAGÓN ANTI-BACTERIAL CERAMIC TILES BY GRES ARAGON



**BIOKLINKER**  
TECHNOLOGY BY GRES ARAGON

6

## APLICACIONES APPLICATIONS

Las series antibacterianas son una solución perfecta para garantizar la higiene en usos tanto privados (en el hogar) como públicos (industriales, cocinas, restaurantes, **playas de piscinas, vestuarios**, hospitales, ambulatorios, colegios, centros de rehabilitación y tercera edad y fachadas).

The anti-bacterial tile series guarantee hygiene in both private settings (homes) and public ones (industrial premises, kitchens, restaurants, **pool sides, changing rooms**, hospitals, health centres, schools, physiotherapy centres, centres for senior citizens, and façades).

## GAMA ANTIBACTERIANA ANTI-BACTERIAL RANGE

- **COLECCIÓN PISCINA DEPORTIVA** en colores blanco mate, natural mate y gris mate.
- **COLECCIONES PISCINA PÚBLICA RECREATIVA Y PRIVADA ANTIDESLIZANTE:** Itaca, Urban, Tibet, Ordesa, Ocean Mate y Marble.
- **COLECCIONES PISCINA PÚBLICA RECREATIVA Y PRIVADA ACABADO LISO:** Urban, Tibet, Ordesa y Marble (la colección OCEAN acabado brillo NO es antibacteriana).
- **SPORTS POOL COLLECTION** in Matt White, Matt Natural, and Matt Grey.
- **NON-SLIP COLLECTIONS FOR PUBLIC LEISURE POOLS & PRIVATE ONES:** Itaca, Urban, Tibet, Ordesa, Ocean Mate and Marble.
- **SMOOTH-FINISH COLLECTIONS FOR PUBLIC LEISURE POOLS & PRIVATE ONES:** Urban, Tibet, Ordesa and Marble. (The OCEAN collection in a glossy finish is NOT anti-bacterial).





# Información general

## General information

### CALIDAD DEL PRODUCTO

El sistema de gestión de GRES ARAGÓN está evaluado, certificado y auditado anualmente según las siguientes normas europeas. En lo que se refiere a CALIDAD ISO 9001:2015 y por lo que respecta a MEDIO AMBIENTE ISO 14001:2015.

El material de GRES ARAGÓN es conforme a las normas: europea EN 14411 y mundial ISO 13006.

\* Los productos identificados como 2ª calidad no cumplen todas las exigencias de la norma citada anteriormente y podrían presentar defectos de calidad o visuales. Todas las baldosas de primera y segunda calidad cumplen con los requisitos obligatorios del anexo ZA de la norma EN-14411.

### PRODUCT QUALITY

The management system of GRES ARAGÓN has been assessed and certified, and is annually audited, as meeting the requirements of the following European standards. ISO 9001:2015 for QUALITY MANAGEMENT and ISO 14001:2015 for ENVIRONMENTAL MANAGEMENT.

Our products meet the requirements of the:

\* European standard EN 14411 and the worldwide standard ISO 13006. The products marked as 2nd quality do not meet all the requirements of the standard and they might have quality or visual defects. All 1st and 2nd quality tiles fully comply with the mandatory requirements of Annex ZA of EN-14411.

### ANÁLISIS

Gres Aragón analiza sus productos en laboratorios acreditados oficialmente.

El control de calidad de cada lote de fabricación es realizado en el laboratorio interno de Gres Aragón con equipos calibrados y auditados.

### TESTS

Gres Aragón tests its products in laboratories officially accredited.

The Quality Control of every single production batch is made at the in-house Laboratory of Gres Aragón with calibrated and audited equipment.

### COLORES, DISEÑOS Y FORMATOS

Los colores, tonos, diseños y formatos que figuran en nuestra documentación son puramente indicativos.

Gres Aragón podrá variar cualquiera de estas características de su gama de productos sin previo aviso, sin que esto suponga motivo de reclamación por parte de sus clientes.

### COLORS, DESIGNS AND SIZES

The colours, tones, designs and formats shown in our documentation are purely indicative.

Gres Aragón may vary any of these characteristics of its range of products without prior notice, without this being a reason for complaints from its customers.

### M<sup>2</sup>/ML CONVENCIONAL

Los productos de GRES ARAGÓN no se suministran a m<sup>2</sup> o ml (metro lineal) completo, sino calculando una junta convencional de colocación. No se admitirán, por lo tanto, reclamaciones referentes al número de piezas suministradas.

La unidad de medida (m<sup>2</sup> o ml) de GRES ARAGÓN está basada en la medida de coordinación de las piezas, que es la suma de la dimensión de fabricación más la junta recomendada. La junta recomendada depende del formato y del tipo de producto. En el catálogo y en las cajas se indica la junta recomendada por formato. En el siguiente cuadro hay un resumen:

### CONVENTIONAL M<sup>2</sup>/LM

GRES ARAGÓN products are not supplied in complete sqm or lm (linear meter), but calculating a conventional placement joint. Therefore, claims regarding the number of parts supplied will not be accepted.

The measurement unit (sqm or lm) of GRES ARAGÓN is based on the coordinating size of the pieces, which results from the addition of the work size plus the joint width recommended. The recommended joint depends on the format and type of product. The recommended joint by format is indicated in the catalogue and on the boxes. There is a summary in the table:

Formato	Medida fabricación	Junta recomendada	Medida coordinación
33x50	325x492 mm	8 mm	333x500 mm
33x33	325x325 mm	8 mm	333x333 mm
25x25	244x244 mm	6 mm	250x250 mm
20x20	195x195 mm	5 mm	200x200 mm
15x15 Ocean	147x147 mm	3 mm	150x150 mm
15x15 Quarry	150x150 mm	5 mm	155x155 mm
12x25	119x244 mm	6 mm	125x250 mm
25x50	244x464 mm	6 mm	250x500 mm
30x30	297x297 mm	3 mm	300x300 mm
30x60	297x297 mm	3 mm	300x600 mm
60x60	597x597 mm	3 mm	600x600 mm
60x120	600x1200 mm	3 mm	603x1203 mm
15x60	147x597 mm	3 mm	150 X600 mm
20x120	195x1200 mm	3 mm	198x1203 mm

Format	Work size	Recommended joint	Coordinating size
33x50	325x492 mm	8 mm	333x500 mm
33x33	325x325 mm	8 mm	333x333 mm
25x25	244x244 mm	6 mm	250x250 mm
20x20	195x195 mm	5 mm	200x200 mm
15x15 Ocean	147x147 mm	3 mm	150x150 mm
15x15 Quarry	150x150 mm	5 mm	155x155 mm
12x25	119x244 mm	6 mm	125x250 mm
25x50	244x464 mm	6 mm	250x500 mm
30x30	297x297 mm	3 mm	300x300 mm
30x60	297x297 mm	3 mm	300x600 mm
60x60	597x597 mm	3 mm	600x600 mm
60x120	600x1200 mm	3 mm	603x1203 mm
15x60	147x597 mm	3 mm	150 X600 mm
20x120	195x1200 mm	3 mm	198x1203 mm

La junta de colocación tiene funciones importantes para la calidad, durabilidad y buen comportamiento del revestimiento cerámico, entre ellas destacan: absorber las tensiones transmitidas por soportes, variaciones dimensionales por dilatación/contracción efecto de la temperatura y corregir las variaciones dimensionales de las baldosas con tolerancias.

The joint has important functions for the quality, durability and good performance of the ceramic tiles, among which stand out: it absorbs the stress transmitted by supports, the dimensional variations produced by the expansion / contraction effect of the temperature and it corrects the dimensional variations of the tiles with tolerances.

### MEZCLA DE PIEZAS

Debido a las características propias de los materiales cerámicos, no se puede garantizar que los tonos del material suministrado sean uniformes o que no difieran de las muestras. A menudo una gama diversa de tonos corresponde a una apariencia normal. Además, determinadas series persiguen una destonificación intencionada desde el propio diseño de las piezas.

Para obtener una mezcla uniforme de tonos es recomendable, previo a su instalación, elegir cajas de palets diferentes y, a continuación, piezas de diferentes cajas.

### TILES MIXING

Due to the characteristics of ceramic materials, it cannot be guaranteed that the shades of the material supplied are uniform or that they do not differ from the samples. Often a shade variation corresponds to its normal appearance. In addition, certain series pursue a deliberate shade variation starting from the own design process.

To obtain a uniform mix of shades, it is advisable, prior to installation, to choose different pallet boxes and then pieces from different boxes.

### SENTIDO DE LA EXTRUSIÓN

Se recomienda colocar todas las piezas extruidas en el sentido de la extrusión, el cual es indicado por las ranuras del dorso de la baldosa.

### EXTRUSION DIRECTION

It is advisable to lay all the extruded tiles in the extrusion direction, which is indicated by the grooves on the back side of the tile.

### PACKING

La cantidad de piezas que contiene cada caja o el número de cajas que compone cada palet podría sufrir variaciones sin previo aviso por necesidades de producción o de logística. Por ello, se recomienda realizar los pedidos según la unidad de medida (que pueden ser piezas, metros cuadrados o metros lineales) que determina el catálogo para cada producto. En caso contrario, no se aceptarán reclamaciones respecto a posibles diferencias entre cantidades pedidas y servidas.

### PACKAGING

The number of pieces per box or boxes per pallet might be altered without previous notice. So, we recommend placing orders according to the unit of measure (pieces, square metres or linear metres) indicated in the catalogue for each good. Otherwise, no claims will be accepted in case of difference between the quantity ordered and delivered.



## CONDICIONES DE VENTA. PEDIDOS

Se suministrarán embalajes completos, completando hasta el número de unidades que para cada código de producto reflejan nuestros catálogos (Pzs./caja).

En pedidos de producto fuera de catálogo se suministrarán las cantidades fabricadas a tal efecto, pudiendo éstas superar hasta un 5% la cantidad solicitada.

## GARANTÍA

Todos nuestros productos tienen una garantía de dos años, desde la fecha de factura de la compra, de conformidad con la legislación española y europea vigente en esa fecha.

La garantía no cubre defectos que puedan ser causados por una incorrecta colocación, uso o mantenimiento.

Pueden consultar nuestras recomendaciones de colocación, limpieza y mantenimiento en este catálogo y en la página web [www.gresaragon.com](http://www.gresaragon.com) en la sección "Descargas".

## RESPONSABILIDAD SOBRE LAS CARACTERÍSTICAS DEL PRODUCTO

Si el material suministrado no corresponde a la calidad requerida, el cliente tiene derecho a reclamar la eliminación del defecto o el suministro de un nuevo material sin defectos. Los defectos únicamente visuales, que no afecten a la capacidad para el uso previsto autorizan al cliente a reclamar únicamente una disminución del precio.

En caso de variaciones en el tono, declinamos toda responsabilidad si el material está colocado. Dentro de la tolerancia dimensional, las diferencias en cuanto a tamaño, curvaturas y/o espesor no podrán ser objeto de reclamación.

No nos hacemos responsables de las consecuencias de una planificación incorrecta y de una colocación inapropiada. La exactitud de los esquemas de colocación y relación de cantidades de material facilitados por Gres Aragón deben ser verificados por la dirección de obra y por el distribuidor del material cerámico. Declinamos toda responsabilidad por dicha exactitud. Constituye únicamente una cortesía por parte de la empresa. Cualquier manipulación indebida del material durante la fase de colocación, la falta de protección del producto una vez colocado hasta su puesta en servicio, una limpieza de obra no adecuada, un uso indebido o mantenimiento no ordinario (por ejemplo: abrillantado, pulido, ataques químicos, etc.) puede afectar a las prestaciones de deslizamiento del producto durante su vida útil. No nos hacemos responsables de los daños ocasionados por una limpieza no conforme o con productos inapropiados.

Se recomienda reservar material sin colocar de la misma partida que el colocado por si fuese necesario realizar ensayos con posterioridad a la colocación, con el objeto de ensayar y resolver controversias sobre las prestaciones técnicas de la baldosa.

Solamente nos hacemos responsables de los productos suministrados como 1ª calidad.

## NOTIFICACIÓN DE DEFECTOS - RECLAMACIONES

Al recibir el suministro, la mercancía debe ser examinada para verificar si corresponde con la que se ha pedido. Las posibles reclamaciones deberán hacerse por escrito en un plazo de 7 días.

Los defectos que sean visibles únicamente después de desembalar la mercancía, deben señalarse también por escrito como muy tarde 6 meses después del suministro de la mercancía y, en cualquier caso, antes de la colocación del material. En caso de que no se comuniquen los defectos y/o se coloque el material, la mercancía se considerará recibida y aceptada; de esa forma, cualquier derecho a indemnización desaparecerá.

La mercancía objeto de reclamación debe ser puesta a nuestra disposición para una inspección de su estado en el momento de la reclamación; si se está realizando la colocación del material, se interrumpirá de inmediato.

Si la reclamación se refiere a material ya colocado, declinamos cualquier pago de indemnización en tanto en cuanto se haya procedido al levantamiento del material sin nuestro permiso previo por escrito.

## DEVOLUCIONES

El plazo máximo de la devolución de mercancía que se ha servido siguiendo instrucciones del cliente es de un mes, siempre y cuando el embalaje esté en buenas condiciones. Los portes de devolución son por cuenta del cliente.

## PAGOS

Caso de pagos pendientes GRES ARAGÓN se reserva la posibilidad de suspender suministros posteriores, incluso de terminaciones.

Sobre los retrasos en el pago correrán los intereses de mora en la medida del tipo de interés bancario.

## RESERVA DE PROPIEDAD

Todo el material suministrado sigue siendo propiedad de Gres Aragón hasta que todos los créditos del distribuidor sean completamente regularizados, sobre todo aquellos créditos resultantes de facturas impagadas, a los cuales tengamos derecho en el ámbito de las relaciones comerciales. Esto se aplica también a los créditos futuros o condicionales. Aunque aceptemos letras de cambio o cheques, nuestros créditos solamente serán satisfechos con el pago irrevocable de la letra o el cobro irrevocable del cheque.

Nota: Esta "Información General" así como las características técnicas reflejadas en este Catálogo, actualizan, modifican y sustituyen a las aparecidas en publicaciones anteriores. El fabricante se reserva el derecho de modificar cualquier valor, siempre dentro de norma, sin previo aviso.  
Consultar siempre en [www.gresaragon.com](http://www.gresaragon.com) la versión más actualizada de este catálogo. Dicha edición online actualiza, modifica y sustituye a este ejemplar impreso.

## SALES CONDITIONS. ORDERS

Complete packages will be supplied, completing up to the number of units that reflect our catalogue for each product code (Pcs./Box).

Orders for products out of catalogue will be supplied in the quantities manufactured for this specific purpose, which may exceed up to 5% the requested ones.

## GUARANTEE

A 2-year guarantee for all our goods, starting on the date of invoicing, according to Spanish and European legislation in force at that time.

The guarantee does not cover defects that may have been caused by wrong laying, use or maintenance.

Guides and recommendations for laying, cleaning and maintenance are available in this catalogue and at the "Downloads" section in our site [www.gresaragon.com](http://www.gresaragon.com)

## PRODUCT CHARACTERISTICS LIABILITY

If the goods delivered do not correspond to the quality requirements, the customer has the right to get the defect eliminated or to be delivered goods without defects. Visual only defects, if they do not affect the quality, authorize the customer just to get a decrease in price.

In case of shade variations, no claims will be accepted after laying.

Under the dimensional requirements, the size, flatness or thickness deviation can not be the object of claim.

The accuracy of the laying schemes and/or quantities list of materials offer have to be verified by the Works Direction and by the ceramic tiles distributor. We refuse any liability for eventual inaccuracies. These information is to be considered as a gentleness from our company.

Any improper handling of the goods during the laying phase, the lack of protection of the goods once installed until its start-up, a non-adequate after-works cleaning, any improper use or non-ordinary maintenance (i.e.: burnishing, polishing, chemical attacks, etc.) could affect the anti-slip performance characteristics of the product during its lifetime. We refuse any liability for the damages caused by a not proper cleaning or by the usage of inappropriate products.

We strongly recommend to keep a reserve of material of the same batch as the installed one in case of a need of testing arise after laying the goods, in order to test and solve controversies on the technical performance of it.

Claims are accepted only in 1st quality products.

## DEFECTS NOTIFICATION - CLAIMS

When received, the goods must be examined to verify if it corresponds with the one ordered. Possible claims must be made in writing within 7 days.

Defects that are visible only after unpacking the goods must also be indicated in writing at the latest 6 months after the goods are delivered and in any case before the tiles are placed. In case the defects are not communicated and / or the material is placed, the merchandise will be considered received and accepted; therefore, any right to compensation would disappear.

The products subject to the claim must be placed at our disposal for inspection. If the material has been already placed, it will be immediately interrupted.

If claim is about a placed product, we refuse any compensation payment as long as the material has been removed without our prior written permission.

## RETURNS

A Maximum period of the return of goods delivered following customer's instructions is established in one month, as long as the packaging is in good condition. The return shipping costs are on behalf of the client.

## PAYMENTS

In case of unpaid invoices, GRES ARAGON reserve itself the right to cancel any further delivery.

Delays in payment will be taxed with interest on default according to commercial bank interest rates.

## OWNERSHIP RESERVATION

Goods, even delivered, belong to Gres Aragón until any credits of the distributor are completely regularized. This also affects future or conditional credits. Even though we accept bills of exchange or cheques, our credits will only be settled by the irrevocable payment of the bill or the irrevocable cashing of the cheque.

Note: This "General Information" as well as the technical characteristics shown on this Catalogue, update, modify and replace those appearing in previous publications. The manufacturer reserves itself the right to change any values, keeping it always within the Standards, without previous notice.  
Always check at [www.gresaragon.com](http://www.gresaragon.com) the most updated version of this catalogue. The said online edition updates, modifies and replaces this printed copy.



# PISCINA PÚBLICA RECREATIVA Y PRIVADA PUBLIC RECREATIONAL AND PRIVATE POOL

## PORCELÁNICO / PORCELAIN TILES

	Espesor (mm) Thickness (mm)	U.M.*	U.M./Caja U.M./Box	U.M./Palet U.M./Pallet	Pzs./U.M. Pcs./U.M.	Pzs./Caja Pcs./Box	Kg./U.M. Kg./U.M.	Kg./Caja Kg./Box	Kg./Palet Kg./Pallet
<b>Ocean</b>					BASES				
<b>Base 15x15</b> Tile 15x15	8,5	m <sup>2</sup> sqm	0,72	60,48	44,44	32	18,49	13,32	1118,6
<b>Urban / Itaca / Tibet / Ocean</b>									
<b>Base 30x30</b> Tile 30x30	10	m <sup>2</sup> sqm	0,99	71,29	11,11	11	21,54	21,33	1536
<b>Urban / Itaca / Tibet</b>									
<b>Base 60x60</b> Tile 60x60	10	m <sup>2</sup> sqm	1,44	60,48	2,78	4	22,53	32,44	1362,5
<b>Urban / Itaca / Tibet / Marble</b>									
<b>Base 30x60</b> Tile 30x60	10	m <sup>2</sup> sqm	1,08	64,86	5,55	6	21,65	23,38	1403
<b>Base 60x120</b> Tile 60x120	10,4	m <sup>2</sup> sqm	1,45	43,5	1,37	2	25,08	34,6	1017
<b>Ordesa</b>									
<b>Base 15x60</b> Tile 15x60	10	m <sup>2</sup> sqm	0,99	71,28	11,11	11	21,54	21,33	1536
<b>Base 20x120</b> Tile 20x120	10,4	m <sup>2</sup> sqm	0,95	45,73	4,2	4	23,41	22,2	1060

	Espesor (mm) Thickness (mm)	U.M.*	U.M./Caja U.M./Box	U.M./Palet U.M./Pallet	Pzs./U.M. Pcs./U.M.	Pzs./Caja Pcs./Box	Kg./U.M. Kg./U.M.	Kg./Caja Kg./Box	Kg./Palet Kg./Pallet
<b>Tibet</b>					PIEZAS ESPECIALES Y SISTEMA NO DESBORDANTE DE CORONACIÓN / SPECIAL PIECES AND NOT OVERFLOW EDGING SYSTEMS				
<b>Peldaño recto 30</b> Straight stair-tread 30	14	Pz. Pc.	4	288	1	4	2,76	11,05	795,5
<b>Esquina recta</b> Straight stair-tread corner	14	Pz. Pc.	2	60	1	2	3,5	7	420
<b>Urban / Ordesa</b>									
<b>Peldaño recto 60</b> Straight stair-tread 60	14	Pz. Pc.	4	144	1	4	5,8	23,4	842
<b>Urban / Itaca / Ordesa / Tibet / Marble</b>									
<b>Peldaño recto 120</b> Straight stair-tread 120	14	Pz. Pc.	2	32	1	2	11,32	22,6	362,2
<b>Ocean</b>									
<b>Canto romo</b> Bullnose	8,5	m <sup>2</sup> sqm	0,71	59,72	42,19	30	19,79	14,07	1182
<b>Urban / Itaca / Ordesa / Tibet / Ocean</b>					PIEZAS ESPECIALES / SPECIAL PIECES				
<b>Cantonera</b> External radial angle	-	Pz. Pc.	42	1512	1	42	0,34	14,5	522
<b>Rinconera</b> Internal radial angle	-	Pz. Pc.	35	1260	1	35	0,41	14,2	511
<b>Escocia rinconera interior</b> Round internal mitre	-	Pz. Pc.	24	-	1	24	0,1	1,9	-
<b>Escocia cantonera exterior</b> Round external mitre	-	Pz. Pc.	24	-	1	24	0,1	1,9	-
<b>Esq. exterior cantonera</b> External mitre	-	Pz. Pc.	4	-	1	4	0,33	1,3	-
<b>Esq. interior rinconera</b> Internal mitre	-	Pz. Pc.	4	-	1	4	0,33	1,3	-
<b>Urban / Itaca / Ordesa / Tibet</b>					PIEZAS ESPECIALES Y SISTEMA DESBORDANTE DE CORONACIÓN / SPECIAL PIECES AND OVERFLOW EDGING SYSTEMS				
<b>Rejilla monocompact ranurada</b> Monocompact grooved grid	25	Pz. Pc.	5	315	1	5	4,2	20,8	1310
<b>Esquina rejilla</b> Corner grid	25	Set Set	1	-	1	2	7,96	7,96	-
<b>Rejilla flexible ranurada</b> Grooved flexible grid	25	Set Set	1	-	1	2	7,96	7,96	-
<b>Canaleta</b> Overflow channel	30	Pz. Pc.	4	288	1	4	2,5	10,2	734
<b>Borde desbordante 60</b> overflowing edge 60	25	Pz. Pc.	2	60	1	2	9,028	18,056	563
<b>Esq. int. borde desbordante</b> Overflowing internal edge	25	Jg. Set	2	-	2	4	7	14	-
<b>Esq. ext. borde desbordante</b> Overflowing external edge	25	Jg. Set	2	-	2	4	7	14	-

## MOSAICOS / MOSAICS

	Espesor (mm) Thickness (mm)	U.M.*	U.M./Caja U.M./Box	U.M./Palet U.M./Pallet	Pzs./U.M. Pcs./U.M.	Pzs./Caja Pcs./Box	Kg./U.M. Kg./U.M.	Kg./Caja Kg./Box	Kg./Palet Kg./Pallet
<b>Base 2,5x2,5x0,5</b> Tile 2,5x2,5x0,5	5	m <sup>2</sup> sqm	1	90	10	10	11,22	11,22	1009,8

\* Unidad de Medida. Los artículos medidos en m<sup>2</sup> o ml se sirven contando la junta normal entre piezas.  
\* Unit of Measure. Items measured in sqm or lm are delivered assuming average joint between pieces.

## KLINKER

	Espesor (mm) Thickness (mm)	U.M.*	U.M./Caja U.M./Box	U.M./Palet U.M./Pallet	Pzs./U.M. Pcs./U.M.	Pzs./Caja Pcs./Box	Kg./U.M. Kg./U.M.	Kg./Caja Kg./Box	Kg./Palet Kg./Pallet
<b>Natural / Cotto</b>					BASES				
<b>Base 12x25</b> Tile 12x25	14	m <sup>2</sup> sqm	0,5	60	32	16	24,80	12,40	1489
<b>Natural</b>									
<b>Base 20x20</b> Tile 20x20	14	m <sup>2</sup> sqm	0,84	50,4	25	21	24,2	20,32	1219
<b>Natural / Cotto</b>									
<b>Base 25x25</b> Tile 25x25	14	m <sup>2</sup> sqm	1	60	16	16	26	26	1560
<b>Natural / Cotto / Orión / Columbia / Capri</b>									
<b>Base 33x33</b> Tile 33x33	14	m <sup>2</sup> sqm	1	60	16	16	26	26	1560
<b>Orión / Capri</b>									
<b>Base 33x50</b> Tile 33x50	14	m <sup>2</sup> sqm	1	60	16	16	26	26	1560

	Espesor (mm) Thickness (mm)	U.M.*	U.M./Caja U.M./Box	U.M./Palet U.M./Pallet	Pzs./U.M. Pcs./U.M.	Pzs./Caja Pcs./Box	Kg./U.M. Kg./U.M.	Kg./Caja Kg./Box	Kg./Palet Kg./Pallet
<b>Natural / Cotto / Columbia / Orión</b>					PIEZAS ESPECIALES Y SISTEMA DESBORDANTE DE CORONACIÓN / SPECIAL PIECES AND OVERFLOW EDGING SYSTEMS				
<b>Rejilla cerámica monocompact</b> Monocompact ceramic grid	25	Pz. Pc.	6	378	1	6	3,58	21,5	-
<b>Esquina rejilla</b> Corner grid	25	Set Set	3	-	2	6	4,69	14,07	-
<b>Natural / Cotto / Columbia</b>									
<b>Canaleta</b> Overflow channel	30	Pz. Pc.	3	99	1	3	4,43	13,3	438,6
<b>Borde desbordante</b> Overflowing edge	22-26	Pz. Pc.	4	128	1	4	5	20	640
<b>Esq. int. borde desbordante</b> Overflowing internal edge	26	Jg. Set	2	-	2	4	8	16	-
<b>Esq. ext. borde desbordante</b> Overflowing external edge	26	Jg. Set	2	-	2	4	5,4	10,8	-

	Espesor (mm) Thickness (mm)	U.M.*	U.M./Caja U.M./Box	U.M./Palet U.M./Pallet	Pzs./U.M. Pcs./U.M.	Pzs./Caja Pcs./Box	Kg./U.M. Kg./U.M.	Kg./Caja Kg./Box	Kg./Palet Kg./Pallet
<b>Natural</b>					SISTEMA NO DESBORDANTE DE CORONACIÓN / NOT OVERFLOW EDGING SYSTEMS				
<b>Remate 33</b> Edge 33	25	Pz. Pc.	4	168	1	4	5	19,8	832
<b>Remate 10</b> Edge 10	25	Pz. Pc.	12	504	1	12	1,85	22,2	932,4
<b>Remate esq. int.</b> Internal corner	24	Pz. Pc.	2	60	1	2	7,4	14,8	444
<b>Remate esq. ext.</b> External corner	24	Pz. Pc.	2	56	1	2	6,3	12,6	354
<b>Cotto</b>									
<b>Remate</b> Edge	19	Pz. Pc.	4	168	1	4	4,95	19,8	831
<b>Orión / Capri</b>					PIEZAS ESPECIALES Y SISTEMA NO DESBORDANTE DE CORONACIÓN / SPECIAL PIECES AND NOT OVERFLOW EDGING SYSTEMS				
<b>Peldaño recto 50</b> Straight stair-tread 50	18	Pz. Pc.	4	144	1	4	6,33	25,3	911

## PIEZAS DE HORMIGÓN / CONCRETE PIECES

## Sistema B-33 / B-33 system

	U.M.*
<b>Pieza estándar B-33</b> B-33 Standard piece	Pz. Pc.
<b>Pieza maciza esquina de nicho/anclaje corchera B-33</b> B-33 Niche corner piece/lane rope fixing piece	Pz. Pc.
<b>Pieza nicho B-33</b> B-33 Niche piece	Pz. Pc.
<b>Pieza esquina interior B-33</b> B-33 Internal corner piece	Kit Kit
<b>Pieza esquina exterior B-33</b> B-33 External corner piece	Kit Kit

Consultar datos de embalaje a fábrica.  
Ask the factory for packing details.





# PISCINA DEPORTIVA SPORTS POOL

	Espesor (mm) Thickness (mm)	U.M.*	U.M./Caja U.M./Box	U.M./Palet U.M./Pallet	Pzs./U.M. Pcs./U.M.	Pzs./Caja Pcs./Box	Kg./U.M. Kg./U.M.	Kg./Caja Kg./Box	Kg./Palet Kg./Pallet
<b>BASES</b>									
<b>Base 12x25</b> Tile 12x25	8	m <sup>2</sup> sqm	1,06	85	32	34	16,68	17,68	1408
<b>Base 25x50</b> Tile 25x50	8,5	m <sup>2</sup> sqm	1	56	8	8	19	19,3	1080
<b>Ranurado</b> Grooved	8	m <sup>2</sup> sqm	1,06	85	32	34	16,68	17,68	1408
<b>Celdillas 12x25</b> Cells 12x25	8	m <sup>2</sup> sqm	1,06	85	32	34	16,68	17,68	1408
<b>Celdillas 25x25</b> Cells 25x25	8	m <sup>2</sup> sqm	0,56	67,5	16	9	17,6	9,85	1182,6

	Espesor (mm) Thickness (mm)	U.M.*	U.M./Caja U.M./Box	U.M./Palet U.M./Pallet	Pzs./U.M. Pcs./U.M.	Pzs./Caja Pcs./Box	Kg./U.M. Kg./U.M.	Kg./Caja Kg./Box	Kg./Palet Kg./Pallet
<b>PIEZAS ESPECIALES / SPECIAL PIECES</b>									
<b>Rinconera</b> Internal radial angle	-	Pz. Pc.	35	1260	1	35	0,41	14,2	511
<b>Cantonera</b> External radial angle	-	Pz. Pc.	42	1512	1	42	0,34	14,5	522
<b>Escocia rinconera interior</b> Round internal mitre	-	Pz. Pc.	24	-	1	24	0,1	1,9	-
<b>Escocia cantonera exterior</b> Round external mitre	-	Pz. Pc.	24	-	1	24	0,1	1,9	-
<b>Esquina interior rinconera</b> Internal mitre	-	Pz. Pc.	4	-	1	4	0,33	1,3	-
<b>Esquina exterior cantonera</b> External mitre	-	Pz. Pc.	4	-	1	4	0,33	1,3	-
<b>Esq. int. canto romo</b> Bullnose int. corner	9,5	Pz. Pc.	4	-	1	4	0,48	1,9	-
<b>Esq. ext. canto romo</b> Bullnose ext. corner	9,5	Pz. Pc.	4	-	1	4	0,25	1	-
<b>Canto romo</b> Bullnose	9,5	Pz. Pc.	27	2160	1	20	0,65	17,55	1404
<b>Canto romo ranurado</b> Grooved bullnose	9,5	Pz. Pc.	27	1944	1	27	0,57	15,39	1108
<b>Apoyo rejilla</b> Grid support	31	Pz. Pc.	8	512	1	8	1,79	14,32	916
<b>Canal</b> Channel	30	Pz. Pc.	9	576	1	9	1,24	11,2	714
<b>Canal desagüe</b> Duct	30	Pz. Pc.	9	-	1	9	1,24	11,2	-
<b>Canaleta</b> Overflow channel	28	Pz. Pc.	11	704	1	11	1,3	14,5	930
<b>Canaleta desagüe</b> Drainage overflow channel	28	Pz. Pc.	11	-	1	11	1,3	14,5	-
<b>Piezas señalización</b> Marking tiles	8	Set Set	16	-	2	32	1,07	17,23	-

## SISTEMA GA-SPA / GA-SPA SYSTEM

	Espesor (mm) Thickness (mm)	U.M.*	U.M./Caja U.M./Box	U.M./Palet U.M./Pallet	Pzs./U.M. Pcs./U.M.	Pzs./Caja Pcs./Box	Kg./U.M. Kg./U.M.	Kg./Caja Kg./Box	Kg./Palet Kg./Pallet
<b>Borde GA-SPA</b> GA-SPA edge	-	Pz. Pc.	4	256	1	4	2,9	11,6	742
<b>Esq. int. borde GA-SPA</b> GA-SPA edge int. corner	-	Set Set	2	-	3	6	3,8	7,6	-
<b>Esq. ext. borde GA-SPA</b> GA-SPA edge ext. corner	-	Set Set	2	-	3	6	3,8	7,6	-
<b>Nicho GA-SPA</b> GA-SPA niche	-	Pz. Pc.	7	448	1	7	1	7	448
<b>Esq. izda. nicho GA-SPA</b> GA-SPA niche left corne	-	Pz. Pc.	3	-	1	3	0,8	2,4	-
<b>Esq. dcha. nicho GA-SPA</b> GA-SPA niche right corner	-	Pz. Pc.	3	-	1	3	0,8	2,4	-

## SISTEMA FINLANDÉS / FINNISH SYSTEM

	Espesor (mm) Thickness (mm)	U.M.*	U.M./Caja U.M./Box	U.M./Palet U.M./Pallet	Pzs./U.M. Pcs./U.M.	Pzs./Caja Pcs./Box	Kg./U.M. Kg./U.M.	Kg./Caja Kg./Box	Kg./Palet Kg./Pallet
<b>Borde finlandés</b> Finnish edge	-	Pz. Pc.	8	576	1	8	1,45	11,8	849,6
<b>Esq. int. borde finlandés</b> Finnish edge int. corner	-	Pz. Pc.	4	-	1	4	0,6	2,5	-
<b>Esq. ext. borde finlandés</b> Finnish edge ext. corner	-	Pz. Pc.	4	-	1	4	0,4	1,5	-
<b>Esq. interior inglete finlandés</b> Finnish miter joint internal corner	-	Set Set	4	-	2	8	0,6	2,5	-
<b>Esq. exterior inglete finlandés</b> Finnish miter joint external corner	-	Set Set	4	-	2	8	0,4	1,5	-

## PIEZAS DE HORMIGÓN / CONCRETE PIECES

	Espesor (mm) Thickness (mm)	U.M.*	U.M./Caja U.M./Box	U.M./Palet U.M./Pallet	Pzs./U.M. Pcs./U.M.	Pzs./Caja Pcs./Box	Kg./U.M. Kg./U.M.	Kg./Caja Kg./Box	Kg./Palet Kg./Pallet
<b>Pieza estándar</b> Standard piece	15	Pz. Pc.	-	108	1	108	10,16	-	1097
<b>Pieza maciza esquina de nicho/anclaje corchera</b> Niche corner piece/lane rope fixing piece	15	Pz. Pc.	-	24	1	24	25	-	600
<b>Pieza nicho</b> Niche piece	-	Pz. Pc.	-	60	1	60	6,3	-	378
<b>Pieza roma para mosaico</b> Blunt piece for mosaic	-	Pz. Pc.	-	60	1	60	7	-	420
<b>Pieza esquina interior</b> Internal corner piece	-	Kit Kit	-	1	4	4	59	-	59
<b>Pieza esquina exterior</b> External corner piece	-	Kit Kit	-	1	4	4	46	-	46

## ACCESORIOS / ACCESSORIES

	U.M.*
<b>Rejilla rígida 245</b> Grating rigid 245	ML. Lm.
<b>Rejilla rígida 295</b> Grating rigid 295	ML. Lm.
<b>Angular</b> Angle	ML. Lm.
<b>Rejilla curva 195</b> Grating bendable 195	ML. Lm.
<b>Rejilla curva 245</b> Grating bendable 245	ML. Lm.
<b>Rejilla curva 295</b> Grating bendable 295	ML. Lm.
<b>Esquina 195</b> Corner 195	Pz. Pc.
<b>Esquina 245</b> Corner 245	Pz. Pc.
<b>Esquina 295</b> Corner 295	Pz. Pc.
<b>Rejilla longitudinal 195</b> Grating rigid longitudinal 195	ML. Lm.
<b>Rejilla longitudinal 245</b> Grating rigid longitudinal 245	ML. Lm.
<b>Rejilla transversal curva tipo F 195</b> F-Type Grating 195 - bendable transverse	ML. Lm.
<b>Rejilla transversal curva tipo F 245</b> F-Type Grating 245 - bendable transverse	ML. Lm.
<b>Rejilla transversal curva tipo F 295</b> F-Type Grating 295 - bendable transverse	ML. Lm.

Consultar datos de embalaje a fábrica.

Ask the factory for packing details.

\* Unidad de Medida. Los artículos medidos en m<sup>2</sup> o ml se sirven contando la junta normal entre piezas.  
\* Unit of Measure. Items measured in sqm or lm are delivered assuming average joint between pieces.



# Realizaciones Projects

## **Albania / Albania**

Piscina Privada TIMEX SH.P.K. – TIRANE

## **Alemania / Germany**

SANDY GRANITE

## **Angola / Angola**

Piscina en Hotel Resort en Luanda (Angola)

## **Arabia Saudi / Saudi Arabia**

Piscina King Saud University en Arabia Saudí

Piscina centro de damnificados por accidentes en Riyadh

Instalaciones acuáticas del Medical City Centre en Riyadh

Piscinas del Towers B&C en Riyadh, Arabia Saudí

Piscinas de la cadena de gimnasios FITNESSTIME

## **Bangladesh / Bangladesh**

Piscinas del hotel GRAN SULTAN RESORT en Dhaka

## **Bulgaria / Bulgaria**

Complejo FORES GARDEN en CHERNOMORESTS

## **Cuba / Cuba**

Hotel Memories 4\* La Habana - Miramar

Hotel Costa Verde Beach Resort 4\*, Holguín

Paradisus Río de Oro. Guardalavaca. Holguín

Flamenco 3 y 4, Cayo Sta María

Hotel Ensenacho

Hotel Tryp Peninsula

Hotel Alameda

Hotel Delegación Alмест Occidente

Hotel Melía, Varadero

Hotel AEI Las Conchas

Hotel Los Helechos, Varadero

Hotel UBA, Varadero

Hotel Marina Gaviota

## **Djibuti / Djibuti**

Piscina en Hotel Resort en Djibuti

## **Emiratos Árabes Unidos / UAE**

Piscina Ladies Club Abu Dhabi

## **España / Spain**

Centro Termolúdico de Cascante (Navarra)

Piscina de Zarauz (Vizcaya)

Piscina Hotel Marriott Marbella (Málaga)

Piscina en Linares (Jaen)

Piscinas de Villanueva de Gállego (Cubierta y exteriores)

Centro Deportivo Municipal de Valdefierro (Zaragoza)

Piscina cubierta de Tarazona (Zaragoza)

Piscina Municipal de San Gregorio (Zaragoza)

Piscinas municipales de Illueca (Zaragoza)

Piscina municipal de Alcañiz (Teruel)

# ACEPOOL

WELLNESS CERAMICS GRES ARAGON



Piscina municipal de Albaterra (Alicante)  
 Piscina municipal cubierta de Ayamonte (Huelva)  
 Piscina municipal cubierta de Gerena (Sevilla)  
 Piscina municipal descubierta de 50 m en Almonte (Huelva)  
 Piscina municipal cubierta de 50 m en Fuengirola (Málaga)  
 Piscina municipal cubierta en Arroyo de la Miel (Málaga)  
 Piscina municipal descubierta en Aguadulce (Sevilla)  
 Piscina municipal descubierta en Pedreras (Sevilla)  
 Complejo municipal de cuatro piscinas en Arahál (Sevilla)  
 Piscina municipal cubierta de Alcalá de Guadaíra (Sevilla)  
 Piscina cubierta del centro de mayores de Aroche (Huelva)  
 Piscina municipal descubierta de Aznalcazar (Sevilla)  
 Piscina municipal descubierta de Bonares (Huelva)  
 Piscina municipal descubierta de El Madroño (Sevilla)  
 Piscina municipal cubierta de La Carlota (Córdoba)  
 Piscina municipal cubierta de Cazorla (Jaén)  
 Complejo deportivo municipal de Ubeda (Jaén)  
 Piscina municipal de Pradolano - Sierra Nevada (Granada)  
 Piscina municipal cubierta en Las Gabias (Granada)  
 Piscina municipal cubierta de Mijas (Málaga)  
 Piscina municipal descubierta de Montalban (Córdoba)  
 Piscina municipal de Villanueva del Arzobispo (Jaén)  
 Piscina del parador nacional de Jaén  
 Piscina de centro deportivo en Jerez (Cádiz)  
 Piscina municipal cubierta en barrio de Málaga  
 Piscina municipal en Higuera de la Sierra (Huelva)  
 Piscina municipal cubierta en Osuna (Sevilla)  
 Piscina Balneario de Ariño (Teruel)

### Francia / France

Piscine camping "Le Grand Crohot" à Lacanau (à côté de Bordeaux, département 33)  
 Piscine privée Gilles Esnault (frontière avec Suisse)  
 Piscine projet (AK2) à côté de Lyon  
 Piscine privée BH Matériaux (Lauzerte, département 82)

### Gran Bretaña / UK

LV School, Ascot  
 Pickaquoy pool, Orkney  
 Loughborough University Swimming pool  
 Holt Park Swimming pool  
 Chilton Trinity Collage pool  
 Honnington Military air base  
 Israel / Israel  
 Hotel SHERATON – TEL AVIV (piscina zona Infantil)

### Italia / Italy

Piscina Club tenis Circolo Parioli (Roma)  
 Piscina municipal Roma  
 Piscina Hotel Maggagiarì Palermo  
 Piscina Arma di Taggia Torino  
 Piscina Sheraton Catania Hotel

### Jordania / Jordan

Piscina del Crown Plaza Dead Sea Resort en Jordania

### Marruecos / Maroc

Piscina del palacio real de Rabat

### Méjico / Mexico

Leyes de Reforma, Veracruz  
 Unidad Deportiva 20 Noviembre, Campeche  
 Spot City León, León  
 Sport City Cuautitlán, Cuautitlán Izcalli  
 Sport City Gran Sur, Tlalpan, DF  
 Sport City Guadalajara  
 Sport City Santa Fe, Cuajimalpa, DF  
 Sport City Pachuca, Pachuca, Hgo.  
 Centro de Alto Rendimiento (CAR), Iztacalco, DF  
 Instituto Cumbres Bosques, Cuajimalpa, DF  
 Colegio Americano de Torreón, Torreón, Coah  
 Acuática Nelson Vargas San Jerónimo, Magdalena Contreras, DF  
 Acuática Nelson Vargas Satélite, Naucalpan, Edo Mexico  
 Sport City LindaVista, Gustavo A Madero, DF  
 Sport City Coacalco, Coacalco, DF  
 Acuática Nelson Vargas Del Valle, Benito Juárez, DF  
 Centro de Alto Rendimiento Tijuana  
 Centro Acuático CEFORMA, Tlalpan, DF  
 Colegio Everest Chihuahua, Chihuahua  
 Centro Acuático Pantitlan, Iztacalco, DF  
 Acuática Nelson Vargas, Aguascalientes  
 Club Campestre de Chihuahua, Chihuahua  
 Alberca Tricentenario, Chihuahua, Chi  
 Unidad Querétaro 2000, Querétaro, Qro  
 Club de Golf Altozano Morelia, Morelia,  
 Club de Golf Altozano Colima, Colima, Col  
 Centro Acuático Panamericanos, Guadalajara  
 Centro Acuático Reynosa, Reynosa, Tamps  
 Sport City Loreto, Magdalena Contreras, DF  
 Sport City Samara, Cuajimalpa, DF  
 Club de Golf Campestre de Leon, Leon, Gato  
 Ymca Ejercito nacional, Miguel Hidalgo, Df  
 Ymca Morelos, Iztapalapa, DF  
 Centro Acuático Morelia, Morelia  
 Club Seven Days, Morelia  
 Colegio de Magdalena, Michuca

### Nigeria / Nigeria

Piscina particular GOBERNADOR – Compañía Interventora

### Portugal / Portugal

Piscina municipal de Viseu  
 Piscina municipal de Odemira  
 Piscina municipal de Vila Franca de Xira  
 Piscina de Termas da Fadagosa  
 Piscina de Spa m Alferrerede - Abrantes  
 Piscina municipal de Sto Tirso  
 Piscina de Lar de Idosos em Fatima  
 Elvas  
 Olivais – Lisboa  
 Sao Vicente da Beira – Castelo Branco  
 Senegal / Senegal  
 Piscine du Lycée Français à Dakar  
 Piscine municipal de Dakar

### Siria / Syria

Piscina y espacio acuático en el Tartous Resort Hotel en Tartous



# Índice por referencia

## Code index



PISCINA PÚBLICA RECREATIVA Y PRIVADA  
PUBLIC RECREATIONAL AND PRIVATE POOL



PISCINA DEPORTIVA  
SPORTS POOL

REF.	DESCRIPCIÓN/DESCRIPTION	PG.
<b>Cod. 900005</b>	25x25 Natural 25x25 Natural .....	24
<b>Cod. 900013</b>	12x25 Natural 12x25 Natural .....	24
<b>Cod. 900181</b>	20x20 Natural 20x20 Natural .....	24
<b>Cod. 900184</b>	Remate Esq. Int. - Natural Edge Esq. Int. - Natural.....	56
<b>Cod. 900194</b>	Remate 10 - Natural Edge 10 - Natural .....	56
<b>Cod. 900197</b>	Remate 33 - Natural Edge 33 - Natural .....	56
<b>Cod. 900204</b>	Remate Esq. Ext. - Natural Edge Esq. Ext. - Natural.....	56
<b>Cod. 900315</b>	Rejilla long. Rígida 195 mm - Blanco Grating 195 mm - Rigid long. - White .....	60
<b>Cod. 900659</b>	Canaleta - Aciker Natural Overflow channel - Natural Aciker.....	39
<b>Cod. 900660</b>	Canaleta con desagüe- Aciker Natural Drainage overf. channel- Nat. Aciker.....	39
<b>Cod. 900687</b>	Canto romo - Aciker Natural mate Bullnose corner - Natural Aciker Matt...38	
<b>Cod. 901001</b>	33x33 Natural 33x33 Natural .....	24
<b>Cod. 901266</b>	Canto romo - Azul brillo Bullnose corner - Blue glossy.....	38
<b>Cod. 901267</b>	Canto romo - Blanco brillo Bullnose corner - White glossy.....	38
<b>Cod. 901489</b>	Esquina rejilla - Natural Corner grid - Natural.....	25/46
<b>Cod. 901490</b>	Esquina rejilla - Cotto Blanco Corner grid - Cotto Blanco.....	25/46
<b>Cod. 901491</b>	Esquina rejilla - Cotto Gris Corner grid - Cotto Gris.....	25/46
<b>Cod. 901493</b>	Esquina rejilla - Columbia Aguamarina Corner grid .....	25/46
<b>Cod. 901494</b>	Esquina rejilla - Columbia Beige Corner grid - Columbia Beige.....	25/46
<b>Cod. 901587</b>	12x25 Cotto Blanco 12x25 Cotto Blanco.....	24
<b>Cod. 901589</b>	12x25 Cotto Gris 12x25 Cotto Gris.....	24
<b>Cod. 901656</b>	33x33 Columbia Beige 33x33 Columbia Beige.....	24
<b>Cod. 901657</b>	33x33 Columbia Aguamarina 33x33 Columbia Aguamarina.....	24
<b>Cod. 901674</b>	Borde desbordante - Columbia Beige Overflowing edge - Columbia Beige .....	46
<b>Cod. 901675</b>	Borde desbord. - Columbia Aguamarina Overflowing edge .....	46
<b>Cod. 901711</b>	Canto romo - Aciker Gris mate Bullnose corner - Grey Aciker Matt .....	38
<b>Cod. 901749</b>	Pieza esquina exterior External corner piece .....	54
<b>Cod. 901750</b>	Pieza esquina interior Internal corner piece .....	54
<b>Cod. 901751</b>	Pza mac. esq. de nicho/anclaje corchera Niche corner piece/lane rope fix. piece..	54
<b>Cod. 901752</b>	Pieza nicho Niche piece .....	54
<b>Cod. 901753</b>	Pieza roma para mosaico Blunt piece for mosaic .....	54
<b>Cod. 901754</b>	Pieza estándar Standard piece .....	54
<b>Cod. 901869</b>	Canaleta - Cotto Blanco Overflow channel - Cotto Blanco.....	25/47
<b>Cod. 901871</b>	Canaleta - Natural Overflow channel - Natural.....	25/47
<b>Cod. 901889</b>	Canaleta - Cotto Gris Overflow channel - Cotto Gris.....	25/47

REF.	DESCRIPCIÓN/DESCRIPTION	PG.
<b>Cod. 901894</b>	Canaleta - Columbia Beige Overflow channel - Columbia Beige .....	25/47
<b>Cod. 901895</b>	Canaleta - Columbia Aguamarina Overflow channel .....	25/47
<b>Cod. 901897</b>	Mosaico Azul - Brillo Mosaic Blue - glossy.....	20
<b>Cod. 901898</b>	Mosaico Azul - Antideslizante Mosaic Blue - Antislip .....	20
<b>Cod. 901899</b>	Mosaico blanco - Antideslizante Mosaic White - Antislip .....	20
<b>Cod. 901931</b>	Esq. int. borde desb. - Natural Overflowing internal edge - Natural .....	46
<b>Cod. 901932</b>	Esq. ext. borde desb. - Natural Overflowing external edge - Natural .....	46
<b>Cod. 901936</b>	Esq. int. borde desb. - Cotto Blanco Overflowing internal edge .....	46
<b>Cod. 901937</b>	Esq. ext. borde desb. - Cotto Blanco Overflowing external edge .....	46
<b>Cod. 901941</b>	Esq. int. borde desb. - Cotto Gris Overflowing internal edge .....	46
<b>Cod. 901942</b>	Esq. ext. borde desb. - Cotto Gris Overflowing external edge.....	46
<b>Cod. 901956</b>	Esq. int. borde desb. - Columbia Aguam. Overflowing internal edge .....	46
<b>Cod. 901957</b>	Esq. ext. borde desb. - Columbia Aguam. Overflowing external edge .....	46
<b>Cod. 901961</b>	Esq. int. borde desb. - Columbia Beige Overflowing internal edge .....	46
<b>Cod. 901962</b>	Esq. ext. borde desb. - Columbia Beige Overflowing external edge .....	46
<b>Cod. 901985</b>	Borde desbordante - Cotto Gris Overflowing edge - Cotto Gris .....	46
<b>Cod. 902173</b>	Angular - Blanco Angle - White.....	60
<b>Cod. 902174</b>	Mosaico blanco - Brillo Mosaic White - glossy .....	20
<b>Cod. 902331</b>	Rinconera Blanco brillo Internal radial tile White glossy.....	36
<b>Cod. 902675</b>	25x25 Cotto Blanco 25x25 Cotto Blanco .....	24
<b>Cod. 902683</b>	33x33 Cotto Blanco 33x33 Cotto Blanco .....	24
<b>Cod. 902767</b>	Remate - Cotto Blanco Edge - Cotto Blanco.....	56
<b>Cod. 902794</b>	Borde desbordante - Cotto Blanco Overflowing edge - Cotto Blanco.....	46
<b>Cod. 902795</b>	Borde desbordante - Natural Overflowing edge - Natural.....	46
<b>Cod. 902799</b>	25x25 Cotto Gris 25x25 Cotto Gris.....	24
<b>Cod. 902800</b>	33x33 Cotto Gris 33x33 Cotto Gris.....	24
<b>Cod. 902811</b>	Remate - Cotto Gris Edge - Cotto Gris .....	56
<b>Cod. 902857</b>	Pieza estándar B-33 B-33 Standard piece .....	48
<b>Cod. 902858</b>	Pieza nicho B-33 B-33 Niche piece .....	48
<b>Cod. 902859</b>	Pza. mac. esq. nicho/anclaje corch. B-33 B-33 Niche corner piece/lane rope fix....	48
<b>Cod. 902860</b>	Pieza esquina interior B-33 B-33 Internal corner piece .....	48
<b>Cod. 902860</b>	Pieza esquina exterior B-33 B-33 External corner piece.....	48
<b>Cod. 902884</b>	Mosaico Azul pálido - Antideslizante Mosaic Pale blue - Antislip .....	20
<b>Cod. 902972</b>	Rejilla cer.monoc. - Natural Monoc.cer. grid - Natural.....	25/46
<b>Cod. 902973</b>	Rejilla cer.monoc. - Cotto Blanco Monoc.cer. grid - Cotto Blanco.....	25/46

REF.	DESCRIPCIÓN/DESCRIPTION	PG.
<b>Cod. 902974</b>	Rejilla cer.monoc. - Cotto Gris Monoc.cer. grid - Cotto Gris .....	25/46
<b>Cod. 902976</b>	Rejilla cer.monoc. - Columbia Beige Monoc.cer. grid - Columbia Beige.....	25/46
<b>Cod. 902977</b>	Rej.cer.monoc. - Columbia Aguamarina Monoc.cer. grid.....	25/46
<b>Cod. 902992</b>	Mosaico mix - Antideslizante Mosaic mix - Antislip .....	20
<b>Cod. 902993</b>	Mosaico mix oscuro - Antideslizante Mosaic dark mix - Antislip .....	20
<b>Cod. 902994</b>	Mosaico Azul oscuro - Antideslizante Mosaic Dark blue - Antislip.....	20
<b>Cod. 903017</b>	Canaleta - Itaca Mix Overflow channel - Itaca Mix .....	18/43
<b>Cod. 903019</b>	Canaleta - Itaca Gris Overflow channel - Itaca Gris.....	18/43
<b>Cod. 903113</b>	Canto romo - Azul mate Bullnose corner - Blue Matt .....	38
<b>Cod. 903118</b>	Canto romo - Azul oscuro mate Bullnose corner - Dark blue Matt.....	38
<b>Cod. 903119</b>	Canto romo - Blanco mate Bullnose corner - White Matt .....	38
<b>Cod. 903176</b>	Canal - Azul Channel - Blue .....	39
<b>Cod. 903177</b>	Canal con desagüe - Azul Duct - Blue .....	39
<b>Cod. 903255</b>	Rinconera Aciker Natural mate Internal radial tile Natural Aciker Matt..	36
<b>Cod. 903256</b>	Cantonera Aciker Natural mate Ext.radial tile Natural Aciker Matt.....	36
<b>Cod. 903259</b>	Rejilla rígida 240 mm - Blanco Grating 245 mm - rigid - White .....	60
<b>Cod. 903260</b>	Rejilla rígida 295 mm - Blanco Grating 295 mm - rigid - White.....	60
<b>Cod. 903261</b>	Rejilla rígida 295 mm - Marrón Grating 295 mm - rigid - Brown .....	60
<b>Cod. 903262</b>	Rejilla curva 195 mm - Blanco Grating bendable 195 mm - White .....	60
<b>Cod. 903263</b>	Rejilla curva 245 mm - Blanco Grating bendable 245 mm - White.....	60
<b>Cod. 903264</b>	Rejilla curva 295 mm - Blanco Grating bendable 295 mm - White .....	60
<b>Cod. 903265</b>	Esquina 195 mm - Blanco Corner 195 mm - White .....	60
<b>Cod. 903266</b>	Esquina 245 mm - Blanco Corner 245 mm - White .....	60
<b>Cod. 903267</b>	Esquina 295 mm - Blanco Corner 295 mm - White .....	60
<b>Cod. 903340</b>	Canaleta - Aciker gris Overflow channel - Grey Aciker .....	39
<b>Cod. 903344</b>	Canaleta con desagüe- Aciker Gris Drainage overf. channel- Grey Aciker.....	39
<b>Cod. 903484</b>	Canto romo - Azul pálido brillo Bullnose corner - Pale blue glossy .....	38
<b>Cod. 903631</b>	Cantonera Aciker Gris mate External radial tile Grey Aciker Matt .....	36
<b>Cod. 903632</b>	Rinconera Aciker Gris mate Internal radial tile Grey Aciker Matt .....	36
<b>Cod. 903722</b>	Mosaico mix oscuro - Brillo Mosaic dark mix - glossy .....	18
<b>Cod. 903723</b>	Mosaico mix - Brillo Mosaic mix - glossy .....	20
<b>Cod. 903735</b>	Mosaico Azul pálido - Brillo Mosaic Pale blue - glossy.....	20
<b>Cod. 903736</b>	Mosaico Azul oscuro - Brillo Mosaic Dark blue - glossy .....	20
<b>Cod. 903752</b>	Canto romo - Aciker Gris brillo Bullnose corner - Grey Aciker glossy.....	38
<b>Cod. 903753</b>	Canto romo - Negro brillo Bullnose corner - Black glossy .....	38

REF.	DESCRIPCIÓN/DESCRIPTION	PG.
<b>Cod. 903779</b>	Canto romo - Negro mate Bullnose corner - Black Matt.....	38
<b>Cod. 903780</b>	Canto romo - Azul pálido mate Bullnose corner - Pale blue Matt.....	38
<b>Cod. 903839</b>	Canto romo - Aciker Natural brillo Bullnose corner - Nat. Aciker glossy.....	38
<b>Cod. 903878</b>	Esq. ext. borde desb. - Itaca Gris Overflowing external edge.....	42
<b>Cod. 903879</b>	Esq. int. borde desb. - Itaca Gris Overflowing internal edge.....	42
<b>Cod. 903898</b>	Esq. ext. borde desb. - Itaca Mix Overflowing external edge.....	42
<b>Cod. 903899</b>	Esq. int. borde desb. - Itaca Mix Overflowing internal edge.....	42
<b>Cod. 903919</b>	Rinconera - Itaca Mix Internal radial tile - Itaca Mix.....	18
<b>Cod. 903969</b>	33x33 Orión Beige 33x33 Orión Beige.....	24
<b>Cod. 903976</b>	33x33 Orión Jade 33x33 Orión Jade.....	24
<b>Cod. 904000</b>	12x25 Aciker Gris mate 12x25 Grey Aciker Matt.....	34
<b>Cod. 904001</b>	12x25 Aciker Gris brillo 12x25 Grey Aciker glossy.....	34
<b>Cod. 904002</b>	12x25 Aciker Natural brillo 12x25 Natural Aciker glossy.....	34
<b>Cod. 904004</b>	12x25 Azul mate 12x25 Blue Matt.....	34
<b>Cod. 904005</b>	12x25 Azul brillo 12x25 Blue glossy.....	34
<b>Cod. 904006</b>	12x25 Azul oscuro mate 12x25 Dark blue Matt.....	34
<b>Cod. 904007</b>	12x25 Azul oscuro brillo 12x25 Dark blue glossy.....	34
<b>Cod. 904008</b>	12x25 Azul pálido brillo 12x25 Pale blue glossy.....	34
<b>Cod. 904009</b>	12x25 Azul pálido mate 12x25 Pale blue Matt.....	34
<b>Cod. 904010</b>	12x25 Blanco mate 12x25 White Matt.....	34
<b>Cod. 904011</b>	12x25 Blanco brillo 12x25 White glossy.....	34
<b>Cod. 904021</b>	12x25 Aciker Natural mate 12x25 Natural Aciker Matt.....	34
<b>Cod. 904022</b>	12x25 Negro brillo 12x25 Black glossy.....	34
<b>Cod. 904023</b>	12x25 Negro mate 12x25 Black Matt.....	34
<b>Cod. 904075</b>	30x30 Itaca Gris 30x30 Itaca Gris.....	14
<b>Cod. 904079</b>	30x30 Itaca Mix 30x30 Itaca Mix.....	14
<b>Cod. 904089</b>	30x60 Itaca Gris 30x60 Itaca Gris.....	15
<b>Cod. 904093</b>	30x60 Itaca Mix 30x60 Itaca Mix.....	15
<b>Cod. 904099</b>	Canto romo - Azul oscuro brillo Bullnose corner - Dark blue glossy.....	38
<b>Cod. 904122</b>	Numeración calles - Horizontal Lane marking tiles - Horizontal.....	39
<b>Cod. 904123</b>	Numeración calles - Vertical Lane marking tiles - Vertical.....	39
<b>Cod. 904129</b>	60x60 Itaca Gris - Antideslizante 60x60 Itaca Gris - Antislip.....	15
<b>Cod. 904133</b>	60x60 Itaca Mix - Antideslizante 60x60 Itaca Mix - Antislip.....	15
<b>Cod. 904189</b>	33x33 Orión Gris 33x33 Orión Gris.....	24
<b>Cod. 904237</b>	30x30 Urban Blanco 30x30 Urban Blanco.....	14
<b>Cod. 904238</b>	30x30 Urban Gris 30x30 Urban Gris.....	14
<b>Cod. 904239</b>	30x30 Urban Beige 30x30 Urban Beige.....	14
<b>Cod. 904245</b>	30x60 Urban Blanco 30x60 Urban Blanco.....	15
<b>Cod. 904246</b>	30x60 Urban Gris 30x60 Urban Gris.....	15

REF.	DESCRIPCIÓN/DESCRIPTION	PG.
<b>Cod. 904247</b>	30x60 Urban Beige 30x60 Urban Beige.....	15
<b>Cod. 904249</b>	60x60 Urban Blanco - Liso 60x60 Urban Blanco - Smooth.....	15
<b>Cod. 904250</b>	60x60 Urban Gris - Liso 60x60 Urban Gris - Smooth.....	15
<b>Cod. 904251</b>	60x60 Urban Beige - Liso 60x60 Urban Beige - Smooth.....	15
<b>Cod. 904253</b>	60x60 Urban Blanco - Antideslizante 60x60 Urban Blanco - Antislip.....	15
<b>Cod. 904254</b>	60x60 Urban Gris - Antideslizante 60x60 Urban Gris - Antislip.....	15
<b>Cod. 904255</b>	60x60 Urban Beige - Antideslizante 60x60 Urban Beige - Antislip.....	15
<b>Cod. 904313</b>	Borde desbordante 60 - Urban Blanco Overflowing edge 60 - Urban Blanco.....	42
<b>Cod. 904314</b>	Borde desbordante 60 - Urban Gris Overflowing edge 60 - Urban Gris.....	42
<b>Cod. 904315</b>	Borde desbordante 60 - Urban Beige Overflowing edge 60 - Urban Beige.....	42
<b>Cod. 904317</b>	Esq. int. borde desb. - Urban Blanco Overflowing internal edge.....	42
<b>Cod. 904318</b>	Esq. int. borde desb. - Urban Gris Overflowing internal edge.....	42
<b>Cod. 904319</b>	Esq. int. borde desb. - Urban Beige Overflowing internal edge.....	42
<b>Cod. 904321</b>	Esq. ext. borde desb. - Urban Blanco Overflowing external edge.....	42
<b>Cod. 904322</b>	Esq. ext. borde desb. - Urban Gris Overflowing external edge.....	42
<b>Cod. 904323</b>	Esq. ext. borde desb. - Urban Beige Overflowing external edge.....	42
<b>Cod. 904337</b>	Canaleta - Urban Blanco Overflow channel - Urban Blanco.....	18/43
<b>Cod. 904338</b>	Canaleta - Urban Gris Overflow channel - Urban Gris.....	18/43
<b>Cod. 904339</b>	Canaleta - Urban Beige Overflow channel - Urban Beige.....	18/43
<b>Cod. 904341</b>	Rinconera - Urban Blanco Internal radial tile - Urban Blanco.....	18
<b>Cod. 904342</b>	Rinconera - Urban Gris Internal radial tile - Urban Gris.....	18
<b>Cod. 904343</b>	Rinconera - Urban Beige Internal radial tile - Urban Beige.....	18
<b>Cod. 904345</b>	Cantonera - Urban Blanco External radial tile - Urban Blanco.....	18
<b>Cod. 904346</b>	Cantonera - Urban Gris External radial tile - Urban Gris.....	18
<b>Cod. 904347</b>	Cantonera - Urban Beige External radial tile - Urban Beige.....	18
<b>Cod. 904349</b>	Escocia Rinc.Int. - Urban Blanco Round internal mitre - Urban Blanco.....	19
<b>Cod. 904350</b>	Escocia Rinc.Int. - Urban Gris Round internal mitre - Urban Gris.....	19
<b>Cod. 904351</b>	Escocia Rinc.Int. - Urban Beige Round internal mitre - Urban Beige.....	19
<b>Cod. 904353</b>	Escocia Cant.Ext. - Urban Blanco Round external mitre - Urban Blanco.....	19
<b>Cod. 904354</b>	Escocia Cant.Ext. - Urban Gris Round external mitre - Urban Gris.....	19
<b>Cod. 904355</b>	Escocia Cant.Ext. - Urban Beige Round external mitre - Urban Beige.....	19
<b>Cod. 904357</b>	Esq. Ext. Cantonera - Urban Blanco External mitre - Urban Blanco.....	19
<b>Cod. 904358</b>	Esq. Ext. Cantonera - Urban Gris External mitre - Urban Gris.....	19
<b>Cod. 904359</b>	Esq. Ext. Cantonera - Urban Beige External mitre - Urban Beige.....	19
<b>Cod. 904361</b>	Esq. Int. Rinconera - Urban Blanco Internal mitre - Urban Blanco.....	19
<b>Cod. 904362</b>	Esq. Int. Rinconera - Urban Gris Internal mitre - Urban Gris.....	19
<b>Cod. 904363</b>	Esq. Int. Rinconera - Urban Beige Internal mitre - Urban Beige.....	19
<b>Cod. 904381</b>	Borde desbordante 60 - Itaca Mix Overflowing edge 60 - Itaca Mix.....	42
<b>Cod. 904382</b>	Borde desbordante 60 - Itaca Gris Overflowing edge 60 - Itaca Gris.....	42

REF.	DESCRIPCIÓN/DESCRIPTION	PG.
<b>Cod. 904386</b>	Rinconera - Itaca Gris Internal radial tile - Itaca Gris.....	18
<b>Cod. 904387</b>	Cantonera - Itaca Mix External radial tile - Itaca Mix.....	18
<b>Cod. 904388</b>	Cantonera - Itaca Gris External radial tile - Itaca Gris.....	18
<b>Cod. 904389</b>	Escocia Rinc.Int. - Itaca Mix Round internal mitre - Itaca Mix.....	19
<b>Cod. 904390</b>	Escocia Rinc.Int. - Itaca Gris Round internal mitre - Itaca Gris.....	19
<b>Cod. 904391</b>	Escocia Cant.Ext. - Itaca Mix Round external mitre - Itaca Mix.....	19
<b>Cod. 904392</b>	Escocia Cant.Ext. - Itaca Gris Round external mitre - Itaca Gris.....	19
<b>Cod. 904393</b>	Esq. Ext. Cantonera - Itaca Mix External mitre - Itaca Mix.....	19
<b>Cod. 904394</b>	Esq. Ext. Cantonera - Itaca Gris External mitre - Itaca Gris.....	19
<b>Cod. 904395</b>	Esq. Int. Rinconera - Itaca Mix Internal mitre - Itaca Mix.....	19
<b>Cod. 904396</b>	Esq. Int. Rinconera - Itaca Gris Internal mitre - Itaca Gris.....	19
<b>Cod. 904397</b>	Señal. Prof. - Horizontal Depth marking tiles - Horizontal.....	39
<b>Cod. 904398</b>	Señal. Prof. - Vertical Depth marking tiles - Vertical.....	39
<b>Cod. 904426</b>	Rejilla long. Rígida 245 mm - Blanco Grating 245 mm - Rigid long. - White.....	60
<b>Cod. 904472</b>	33x50 Orión Gris 33x50 Orión Gris.....	24
<b>Cod. 904475</b>	33x50 Orión Jade 33x50 Orión Jade.....	24
<b>Cod. 904476</b>	33x50 Orión Beige 33x50 Orión Beige.....	24
<b>Cod. 904482</b>	Peldaño recto 50 - Orión Gris Straight stair-tread 50 - Orión Gris.....	25/56
<b>Cod. 904486</b>	Rejilla cer.monoc. - Orión Gris Monoc.cer. grid - Orión Gris.....	25/46
<b>Cod. 904487</b>	Esquina rejilla - Orión Gris Corner grid - Orión Gris.....	25/46
<b>Cod. 904489</b>	Peldaño recto 50 - Orión Jade Straight stair-tread 50 - Orión Jade.....	25/56
<b>Cod. 904490</b>	Rejilla cer.monoc. - Orión Jade Monoc.cer. grid - Orión Jade.....	25/46
<b>Cod. 904491</b>	Esquina rejilla - Orión Jade Corner grid - Orión Jade.....	25/46
<b>Cod. 904493</b>	Peldaño recto 50 - Orión Beige Straight stair-tread 50.....	25/56
<b>Cod. 904494</b>	Rejilla cer.monoc. - Orión Beige Monoc.cer. grid - Orión Beige.....	25/46
<b>Cod. 904495</b>	Esquina rejilla - Orión Beige Corner grid - Orión Beige.....	25/46
<b>Cod. 904496</b>	25x50 Azul mate 25x50 Blue Matt.....	34
<b>Cod. 904497</b>	25x50 Blanco mate 25x50 White Matt.....	34
<b>Cod. 904498</b>	25x50 Azul oscuro mate 25x50 Dark blue Matt.....	34
<b>Cod. 904499</b>	25x50 Negro mate 25x50 Black Matt.....	34
<b>Cod. 904500</b>	25x50 Azul pálido mate 25x50 Pale blue Matt.....	34
<b>Cod. 904501</b>	25x50 Aciker Natural mate 25x50 Natural Aciker Matt.....	34
<b>Cod. 904502</b>	25x50 Aciker Gris mate 25x50 Grey Aciker Matt.....	34
<b>Cod. 904503</b>	25x50 Azul brillo 25x50 Blue glossy.....	34
<b>Cod. 904504</b>	25x50 Blanco brillo 25x50 White glossy.....	34
<b>Cod. 904505</b>	25x50 Azul oscuro brillo 25x50 Dark blue glossy.....	34
<b>Cod. 904506</b>	25x50 Negro brillo 25x50 Black glossy.....	34
<b>Cod. 904507</b>	25x50 Azul pálido brillo 25x50 Pale blue glossy.....	34
<b>Cod. 904508</b>	25x50 Aciker Natural brillo 25x50 Natural Aciker glossy.....	34



REF.	DESCRIPCIÓN/DESCRIPTION	PG.
<b>Cod. 904509</b>	25x50 Aciker Gris brillo 25x50 Grey Aciker glossy .....	34
<b>Cod. 904550</b>	Rejilla trans. Curva tipo F 195 - Blanco F-Type grating bend.tran. 195 - White....	60
<b>Cod. 904551</b>	Rejilla trans. Curva tipo F 245 - Blanco F-Type grating bend tran. 245 - White....	60
<b>Cod. 904552</b>	Rejilla trans. Curva tipo F 245 - Gris F-Type grating bend. tran. 245 - Grey....	60
<b>Cod. 904553</b>	Rejilla trans. Curva tipo F 245 - Gris F-Type grating bend. tran. 245 - Grey....	60
<b>Cod. 904554</b>	Esquina 245 mm - Gris Corner 245 mm - Grey .....	60
<b>Cod. 904602</b>	33x33 Orión Antracita 33x33 Orión Antracita .....	24
<b>Cod. 904603</b>	33x50 Orión Antracita 33x50 Orión Antracita .....	24
<b>Cod. 904608</b>	Peldaño recto 50 - Orión Antracita Straight stair-tread 50 .....	25/56
<b>Cod. 904613</b>	Rejilla cer.monoc. - Orión Antracita Monoc.cer.grid .....	25/46
<b>Cod. 904614</b>	Esquina rejilla - Orión Antracita Corner grid .....	25/46
<b>Cod. 904623</b>	15x60 Ordesa Gris 15x60 Ordesa Gris .....	14
<b>Cod. 904624</b>	15x60 Ordesa Beige 15x60 Ordesa Beige.....	14
<b>Cod. 904625</b>	15x60 Ordesa Marrón 15x60 Ordesa Marrón .....	14
<b>Cod. 904650</b>	Borde desbordante 60 - Ordesa Gris Overflowing edge 60 .....	42
<b>Cod. 904651</b>	Borde desbordante 60 - Ordesa Beige Overflowing edge 60 .....	42
<b>Cod. 904652</b>	Borde desbordante 60 - Ordesa Marrón Overflowing edge 60 .....	42
<b>Cod. 904653</b>	Esq. int. borde desb. - Ordesa Gris Overflowing internal edge .....	42
<b>Cod. 904654</b>	Esq. int. borde desb. - Ordesa Beige Overflowing internal edge .....	42
<b>Cod. 904655</b>	Esq. int. borde desb. - Ordesa Marrón Overflowing internal edge .....	42
<b>Cod. 904656</b>	Esq. ext. borde desb. - Ordesa Gris Overflowing external edge .....	42
<b>Cod. 904657</b>	Esq. ext. borde desb. - Ordesa Beige Overflowing external edge .....	42
<b>Cod. 904658</b>	Esq. ext. borde desb. - Ordesa Marrón Overflowing external edge .....	42
<b>Cod. 904659</b>	Rejilla Monoc. Ranurada - Ordesa Gris Monoc. grooved grid .....	17/44
<b>Cod. 904668</b>	Canaleta - Ordesa Gris Overflow channel - Ordesa Gris.....	18/43
<b>Cod. 904669</b>	Canaleta - Ordesa Beige Overflow channel - Ordesa Beige.....	18/43
<b>Cod. 904670</b>	Canaleta - Ordesa Marrón Overflow channel - Ordesa Marrón...18/43	18/43
<b>Cod. 904674</b>	Cantonera - Ordesa Gris External radial tile - Ordesa Gris .....	18
<b>Cod. 904675</b>	Cantonera - Ordesa Beige External radial tile - Ordesa Beige .....	18
<b>Cod. 904676</b>	Cantonera - Ordesa Marrón External radial tile - Ordesa Marrón .....	18
<b>Cod. 904677</b>	Rinconera - Ordesa Gris Internal radial tile - Ordesa Gris .....	18
<b>Cod. 904678</b>	Rinconera - Ordesa Beige Internal radial tile - Ordesa Beige .....	18
<b>Cod. 904679</b>	Rinconera - Ordesa Marrón Internal radial tile - Ordesa Marrón .....	18
<b>Cod. 904680</b>	Escocia Cant.Ext. - Ordesa Gris Round external mitre - Ordesa Gris .....	19
<b>Cod. 904681</b>	Escocia Cant.Ext. - Ordesa Beige Round external mitre - Ordesa Beige .....	19
<b>Cod. 904682</b>	Escocia Cant.Ext. - Ordesa Marrón Round external mitre - Ordesa Marrón ..	19
<b>Cod. 904683</b>	Escocia Rinc.Int. - Ordesa Gris Round internal mitre - Ordesa Gris .....	19
<b>Cod. 904684</b>	Escocia Rinc.Int. - Ordesa Beige Round internal mitre - Ordesa Beige .....	19
<b>Cod. 904685</b>	Escocia Rinc.Int. - Ordesa Marrón Round internal mitre - Ordesa Marrón...19	19

REF.	DESCRIPCIÓN/DESCRIPTION	PG.
<b>Cod. 904686</b>	Esq. Ext. Cantonera - Ordesa Gris External mitre - Ordesa Gris.....	19
<b>Cod. 904687</b>	Esq. Ext. Cantonera - Ordesa Beige External mitre - Ordesa Beige.....	19
<b>Cod. 904688</b>	Esq. Ext. Cantonera - Ordesa Marrón External mitre - Ordesa Marrón.....	19
<b>Cod. 904689</b>	Esq. Int. Rinconera - Ordesa Gris Internal mitre - Ordesa Gris.....	19
<b>Cod. 904690</b>	Esq. Int. Rinconera - Ordesa Beige Internal mitre - Ordesa Beige.....	19
<b>Cod. 904691</b>	Esq. Int. Rinconera - Ordesa Marrón Internal mitre - Ordesa Marrón.....	19
<b>Cod. 904715</b>	20x120 Ordesa Gris - Antideslizante 20x120 Ordesa Gris - Antislip .....	15
<b>Cod. 904716</b>	20x120 Ordesa Beige - Antideslizante 20x120 Ordesa Beige - Antislip .....	15
<b>Cod. 904717</b>	20x120 Ordesa Marrón - Antideslizante 20x120 Ordesa Marrón - Antislip .....	15
<b>Cod. 904722</b>	60x120 Urban Gris - Liso 60x120 Urban Gris - Smooth.....	15
<b>Cod. 904723</b>	60x120 Urban Blanco - Liso 60x120 Urban Blanco - Smooth .....	15
<b>Cod. 904763</b>	30x30 Urban Grafito 30x30 Urban Grafito.....	14
<b>Cod. 904765</b>	30x60 Urban Grafito 30x60 Urban Grafito .....	15
<b>Cod. 904767</b>	60x60 Urban Grafito - Antideslizante 60x60 Urban Grafito - Antislip .....	15
<b>Cod. 904781</b>	Borde desbordante 60 - Urban Grafito Overflowing edge 60 - Urban Grafito....	42
<b>Cod. 904782</b>	Esq. int. borde desb. - Urban Grafito Overflowing internal edge .....	42
<b>Cod. 904783</b>	Esq. ext. borde desb. - Urban Grafito Overflowing external edge .....	42
<b>Cod. 904787</b>	Canaleta - Urban Grafito Overflow channel - Urban Grafito ....	18/43
<b>Cod. 904789</b>	Rinconera - Urban Grafito Internal radial tile - Urban Grafito.....	18
<b>Cod. 904790</b>	Cantonera - Urban Grafito External radial tile - Urban Grafito.....	18
<b>Cod. 904791</b>	Escocia Rinc.Int. - Urban Grafito Round internal mitre - Urban Grafito.....	19
<b>Cod. 904792</b>	Escocia Cant.Ext. - Urban Grafito Round external mitre - Urban Grafito....	19
<b>Cod. 904793</b>	Esq. Int. Rinconera - Urban Grafito Internal mitre - Urban Grafito.....	19
<b>Cod. 904794</b>	Esq. Ext. Cantonera - Urban Grafito External mitre - Urban Grafito .....	19
<b>Cod. 904802</b>	30x30 Ocean Green River 30x30 Ocean Green River .....	14
<b>Cod. 904803</b>	30x30 Ocean Coral Bay 30x30 Ocean Coral Bay .....	14
<b>Cod. 904873</b>	60x120 Urban Beige - Liso 60x120 Urban Beige - Smooth.....	15
<b>Cod. 904874</b>	60x120 Urban Grafito - Liso 60x120 Urban Grafito - Smooth.....	15
<b>Cod. 904908</b>	Rejilla flex. Ranurada - Ordesa Gris Grooved flexible grid .....	17/44
<b>Cod. 904909</b>	Rejilla Monoc. Ranurada - Urban Gris Monoc. grooved grid .....	17/44
<b>Cod. 904911</b>	30x30 Tibet Blanco 30x30 Tibet Blanco.....	14
<b>Cod. 904912</b>	30x30 Tibet Gris 30x30 Tibet Gris.....	14
<b>Cod. 904913</b>	30x30 Tibet Beige 30x30 Tibet Beige .....	14
<b>Cod. 904914</b>	30x30 Tibet Antracita 30x30 Tibet Antracita .....	14
<b>Cod. 904919</b>	30x60 Tibet Blanco 30x60 Tibet Blanco.....	15
<b>Cod. 904920</b>	30x60 Tibet Gris 30x60 Tibet Gris.....	15
<b>Cod. 904921</b>	30x60 Tibet Beige 30x60 Tibet Beige .....	15
<b>Cod. 904922</b>	30x60 Tibet Antracita 30x60 Tibet Antracita .....	15
<b>Cod. 904931</b>	60x120 Tibet Blanco - Liso 60x120 Tibet Blanco - Smooth .....	15

REF.	DESCRIPCIÓN/DESCRIPTION	PG.
<b>Cod. 904932</b>	60x120 Tibet Gris - Liso 60x120 Tibet Gris - Smooth.....	15
<b>Cod. 904933</b>	60x120 Tibet Beige - Liso 60x120 Tibet Beige - Smooth.....	15
<b>Cod. 904934</b>	60x120 Tibet Antracita - Liso 60x120 Tibet Antracita - Smooth.....	15
<b>Cod. 904951</b>	Esquina recta - Tibet Blanco Straight stair-tread corner .....	16/58
<b>Cod. 904952</b>	Esquina recta - Tibet Gris Straight stair-tread corner .....	16/58
<b>Cod. 904953</b>	Esquina recta - Tibet Beige Straight stair-tread corner .....	16/58
<b>Cod. 904954</b>	Esquina recta - Tibet Antracita Straight stair-tread corner .....	16/58
<b>Cod. 904983</b>	Borde desbordante 60 - Tibet Blanco Overflowing edge 60 .....	42
<b>Cod. 904984</b>	Borde desbordante 60 - Tibet Gris Overflowing edge 60 .....	42
<b>Cod. 904985</b>	Borde desbordante 60 - Tibet Beige Overflowing edge 60 .....	42
<b>Cod. 904986</b>	Borde desbordante 60 - Tibet Antracita Overflowing edge 60 .....	42
<b>Cod. 904987</b>	Esq. int. borde desb. - Tibet Blanco Overflowing internal edge .....	42
<b>Cod. 904988</b>	Esq. int. borde desb. - Tibet Gris Overflowing internal edge .....	42
<b>Cod. 904989</b>	Esq. int. borde desb. - Tibet Beige Overflowing internal edge .....	42
<b>Cod. 904990</b>	Esq. int. borde desb. - Tibet Antracita Overflowing internal edge .....	42
<b>Cod. 904991</b>	Esq. ext. borde desb. - Tibet Blanco Overflowing external edge .....	42
<b>Cod. 904992</b>	Esq. ext. borde desb. - Tibet Gris Overflowing external edge .....	42
<b>Cod. 904993</b>	Esq. ext. borde desb. - Tibet Beige Overflowing external edge .....	42
<b>Cod. 904994</b>	Esq. ext. borde desb. - Tibet Antracita Overflowing external edge .....	42
<b>Cod. 904995</b>	Rejilla Monoc. Ranurada - Tibet Blanco Monoc. grooved grid .....	17/44
<b>Cod. 904996</b>	Rejilla Monoc. Ranurada - Tibet Gris Monoc. grooved grid .....	17/44
<b>Cod. 904997</b>	Rejilla Monoc. Ranurada - Tibet Beige Monoc. grooved grid .....	17/44
<b>Cod. 904998</b>	Rejilla Monoc. Ranur. - Tibet Antracita Monoc. grooved grid .....	17/44
<b>Cod. 904999</b>	Esquina rejilla - Tibet Blanco Corner grid - Tibet Blanco.....	17/44
<b>Cod. 905000</b>	Esquina rejilla - Tibet Gris Corner grid - Tibet Gris .....	17/44
<b>Cod. 905001</b>	Esquina rejilla - Tibet Beige Corner grid - Tibet Beige .....	17/44
<b>Cod. 905002</b>	Esquina rejilla - Tibet Antracita Corner grid - Tibet Antracita .....	17/44
<b>Cod. 905003</b>	Rejilla flex. Ranurada - Tibet Blanco Grooved flexible grid .....	17/44
<b>Cod. 905004</b>	Rejilla flex. Ranurada - Tibet Gris Grooved flexible grid .....	17/44
<b>Cod. 905005</b>	Rejilla flex. Ranurada - Tibet Beige Grooved flexible grid .....	17/44
<b>Cod. 905006</b>	Rejilla flex. Ranurada - Tibet Antracita Grooved flexible grid .....	17/44
<b>Cod. 905007</b>	Canaleta - Tibet Blanco Overflow channel - Tibet Blanco .....	18/43
<b>Cod. 905008</b>	Canaleta - Tibet Gris Overflow channel - Tibet Gris.....	18/43
<b>Cod. 905009</b>	Canaleta - Tibet Beige Overflow channel - Tibet Beige.....	18/43
<b>Cod. 905010</b>	Canaleta - Tibet Antracita Overflow channel - Tibet Antracita..18/43	18/43
<b>Cod. 905011</b>	Rinconera - Tibet Blanco Internal radial tile - Tibet Blanco.....	18
<b>Cod. 905012</b>	Rinconera - Tibet Gris Internal radial tile - Tibet Gris .....	18
<b>Cod. 905013</b>	Rinconera - Tibet Beige Internal radial tile - Tibet Beige.....	18
<b>Cod. 905014</b>	Rinconera - Tibet Antracita Internal radial tile - Tibet Antracita .....	18

REF.	DESCRIPCIÓN/DESCRIPTION	PG.
<b>Cod. 905015</b>	Cantenera - Tibet Blanco External radial tile - Tibet Blanco.....	18
<b>Cod. 905016</b>	Cantenera - Tibet Gris External radial tile - Tibet Gris.....	18
<b>Cod. 905017</b>	Cantenera - Tibet Beige External radial tile - Tibet Beige.....	18
<b>Cod. 905018</b>	Cantenera - Tibet Antracita External radial tile - Tibet Antracita.....	18
<b>Cod. 905019</b>	Escocia Rinc.Int. - Tibet Blanco Round internal mitre - Tibet Blanco.....	19
<b>Cod. 905020</b>	Escocia Rinc.Int. - Tibet Gris Round internal mitre - Tibet Gris.....	19
<b>Cod. 905021</b>	Escocia Rinc.Int. - Tibet Beige Round internal mitre - Tibet Beige.....	19
<b>Cod. 905022</b>	Escocia Rinc.Int. - Tibet Antracita Round internal mitre.....	19
<b>Cod. 905023</b>	Escocia Cant.Ext. - Tibet Blanco Round external mitre - Tibet Blanco.....	19
<b>Cod. 905024</b>	Escocia Cant.Ext. - Tibet Gris Round external mitre - Tibet Gris.....	19
<b>Cod. 905025</b>	Escocia Cant.Ext. - Tibet Beige Round external mitre - Tibet Beige.....	19
<b>Cod. 905026</b>	Escocia Cant.Ext. - Tibet Antracita Round external mitre.....	19
<b>Cod. 905027</b>	Esq. Int. Rinconera - Tibet Blanco Internal mitre - Tibet Blanco.....	19
<b>Cod. 905028</b>	Esq. Int. Rinconera - Tibet Gris Internal mitre - Tibet Gris.....	19
<b>Cod. 905029</b>	Esq. Int. Rinconera - Tibet Beige Internal mitre - Tibet Beige.....	19
<b>Cod. 905030</b>	Esq. Int. Rinconera - Tibet Antracita Internal mitre - Tibet Antracita.....	19
<b>Cod. 905031</b>	Esq. Ext. Cantenera - Tibet Blanco External mitre - Tibet Blanco.....	19
<b>Cod. 905032</b>	Esq. Ext. Cantenera - Tibet Gris External mitre - Tibet Gris.....	19
<b>Cod. 905033</b>	Esq. Ext. Cantenera - Tibet Beige External mitre - Tibet Beige.....	19
<b>Cod. 905034</b>	Esq. Ext. Cantenera - Tibet Antracita External mitre - Tibet Antracita.....	19
<b>Cod. 905035</b>	Rejilla flex. Ranurada - Ordesa Beige Grooved flexible grid.....	17/44
<b>Cod. 905036</b>	Rej. flex. Ranurada - Ordesa Marrón Grooved flexible grid.....	17/44
<b>Cod. 905037</b>	Rej. Monoc. Ranurada - Ordesa Marrón Monoc. grooved grid.....	17/44
<b>Cod. 905038</b>	Rej. Monoc. Ranurada - Ordesa Beige Monoc. grooved grid.....	17/44
<b>Cod. 905039</b>	Esquina rejilla - Ordesa Gris Corner grid - Ordesa Gris.....	17/44
<b>Cod. 905040</b>	Esquina rejilla - Ordesa Beige Corner grid - Ordesa Beige.....	17/44
<b>Cod. 905041</b>	Esquina rejilla - Ordesa Marrón Corner grid - Ordesa Marrón.....	17/44
<b>Cod. 905042</b>	Rejilla flex. Ranurada - Itaca Gris Grooved flexible grid.....	17/44
<b>Cod. 905043</b>	Rejilla flex. Ranurada - Itaca Mix Grooved flexible grid.....	17/44
<b>Cod. 905044</b>	Rejilla Monoc. Ranurada - Itaca Gris Monoc. grooved grid - Itaca Gris.....	17/44
<b>Cod. 905045</b>	Rejilla Monoc. Ranurada - Itaca Mix Monoc. grooved grid - Itaca Mix.....	17/44
<b>Cod. 905046</b>	Esquina rejilla - Itaca Gris Corner grid - Itaca Gris.....	17/44
<b>Cod. 905047</b>	Esquina rejilla - Itaca Mix Corner grid - Itaca Mix.....	17/44
<b>Cod. 905048</b>	Rejilla flex. Ranurada - Urban Blanco Grooved flexible grid.....	15/40
<b>Cod. 905049</b>	Rejilla flex. Ranurada - Urban Gris Grooved flexible grid.....	17/44
<b>Cod. 905050</b>	Rejilla flex. Ranurada - Urban Beige Grooved flexible grid.....	17/44
<b>Cod. 905051</b>	Rejilla flex. Ranurada - Urban Grafito Grooved flexible grid.....	17/44
<b>Cod. 905052</b>	Esquina rejilla - Urban Blanco Corner grid - Urban Blanco.....	17/44
<b>Cod. 905053</b>	Esquina rejilla - Urban Gris Corner grid - Urban Gris.....	17/44

REF.	DESCRIPCIÓN/DESCRIPTION	PG.
<b>Cod. 905054</b>	Esquina rejilla - Urban Beige Corner grid - Urban Beige.....	17/44
<b>Cod. 905055</b>	Esquina rejilla - Urban Grafito Corner grid - Urban Grafito.....	17/44
<b>Cod. 905056</b>	Rejilla Monoc. Ranurada - Urban Blanco Monoc. grooved grid.....	17/44
<b>Cod. 905058</b>	Rejilla Monoc. Ranurada - Urban Beige Monoc. grooved grid.....	17/44
<b>Cod. 905059</b>	Rejilla Monoc. Ranurada - Urban Grafito Monoc. grooved grid.....	17/44
<b>Cod. 905076</b>	33x33 Capri Beige 33x33 Capri Beige.....	24
<b>Cod. 905077</b>	33x33 Capri Hueso 33x33 Capri Hueso.....	24
<b>Cod. 905078</b>	33x33 Capri Gris 33x33 Capri Gris.....	24
<b>Cod. 905079</b>	33x33 Capri Carbón 33x33 Capri Carbón.....	24
<b>Cod. 905080</b>	33x50 Capri Beige 33x50 Capri Beige.....	24
<b>Cod. 905081</b>	33x50 Capri Hueso 33x50 Capri Hueso.....	24
<b>Cod. 905082</b>	33x50 Capri Gris 33x50 Capri Gris.....	24
<b>Cod. 905083</b>	33x50 Capri Carbón 33x50 Capri Carbón.....	24
<b>Cod. 905092</b>	Peldaño recto 50 - Capri Beige Straight stair-tread 50.....	25/56
<b>Cod. 905093</b>	Peldaño recto 50 - Capri Hueso Straight stair-tread 50.....	25/56
<b>Cod. 905094</b>	Peldaño recto 50 - Capri Gris Straight stair-tread 50.....	25/56
<b>Cod. 905095</b>	Peldaño recto 50 - Capri Carbón Straight stair-tread 50.....	25/56
<b>Cod. 905143</b>	33x33 Capri Chocolate 33x33 Capri Chocolate.....	24
<b>Cod. 905144</b>	33x50 Capri Chocolate 33x50 Capri Chocolate.....	24
<b>Cod. 905147</b>	Peldaño recto 50 - Capri Chocolate Straight stair-tread 50.....	25/56
<b>Cod. 905159</b>	20x120 Ordesa Gris - Liso 20x120 Ordesa Gris - Smooth.....	15
<b>Cod. 905160</b>	20x120 Ordesa Beige - Liso 20x120 Ordesa Beige - Smooth.....	15
<b>Cod. 905161</b>	20x120 Ordesa Marrón - Liso 20x120 Ordesa Marrón - Smooth.....	15
<b>Cod. 905165</b>	Rinconera - Ocean Green River Internal radial tile.....	18
<b>Cod. 905167</b>	Rinconera - Ocean Coral Bay Internal radial tile.....	18
<b>Cod. 905168</b>	Cantenera - Ocean Green River External radial tile.....	18
<b>Cod. 905170</b>	Cantenera - Ocean Coral Bay External radial tile.....	18
<b>Cod. 905171</b>	Escocia Rinc.Int. - Ocean Green River Round internal mitre.....	19
<b>Cod. 905173</b>	Escocia Rinc.Int. - Ocean Coral Bay Round internal mitre.....	19
<b>Cod. 905174</b>	Escocia Cant.Ext. - Ocean Green River Round external mitre.....	19
<b>Cod. 905176</b>	Escocia Cant.Ext. - Ocean Coral Bay Round external mitre.....	19
<b>Cod. 905177</b>	Esq. Int. Rinconera - Ocean Green River Internal mitre.....	19
<b>Cod. 905179</b>	Esq. Int. Rinconera - Ocean Coral Bay Internal mitre.....	19
<b>Cod. 905180</b>	Esq. Ext. Cantenera - Ocean Green River External mitre.....	19
<b>Cod. 905182</b>	Esq. Ext. Cantenera - Ocean Coral Bay External mitre.....	19
<b>Cod. 905183</b>	Canto romo - Ocean Green River mate Bullnose corner - Green River Matt.....	17/44
<b>Cod. 905185</b>	Canto romo - Ocean Coral Bay mate Bullnose cor. - Coral Bay Matt.....	17/44
<b>Cod. 905186</b>	Canto romo - Ocean Green River brillo Bullnose cor. - Green River glossy.....	17/44
<b>Cod. 905188</b>	Canto romo - Ocean Coral Bay brillo Bullnose cor. - Coral Bay glossy.....	17/44

REF.	DESCRIPCIÓN/DESCRIPTION	PG.
<b>Cod. 905233</b>	60x120 Urban Gris - Antideslizante 60x120 Urban Gris - Antislip.....	15
<b>Cod. 905234</b>	60x120 Urban Blanco - Antideslizante 60x120 Urban Blanco - Antislip.....	15
<b>Cod. 905235</b>	60x120 Urban Grafito - Antideslizante 60x120 Urban Grafito - Antislip.....	15
<b>Cod. 905236</b>	60x120 Urban Beige - Antideslizante 60x120 Urban Beige - Antislip.....	15
<b>Cod. 905246</b>	60x120 Tibet Gris - Antideslizante 60x120 Tibet Gris - Antislip.....	15
<b>Cod. 905247</b>	60x120 Tibet Blanco - Antideslizante 60x120 Tibet Blanco - Antislip.....	15
<b>Cod. 905248</b>	60x120 Tibet Beige - Antideslizante 60x120 Tibet Beige - Antislip.....	15
<b>Cod. 905249</b>	60x120 Tibet Antracita - Antideslizante 60x120 Tibet Antracita - Antislip.....	15
<b>Cod. 905265</b>	Rinconera - Ocean Pearl Internal radial tile - Ocean Pearl.....	18
<b>Cod. 905266</b>	Cantenera - Ocean Pearl External radial tile - Ocean Pearl.....	18
<b>Cod. 905267</b>	Escocia Rinc.Int. - Ocean Pearl Round internal mitre - Ocean Pearl.....	19
<b>Cod. 905268</b>	Escocia Cant.Ext. - Ocean Pearl Round external mitre - Ocean Pearl.....	19
<b>Cod. 905269</b>	Esq. Int. Rinconera - Ocean Pearl Internal mitre - Ocean Pearl.....	19
<b>Cod. 905270</b>	Esq. Ext. Cantenera - Ocean Pearl External mitre - Ocean Pearl.....	19
<b>Cod. 905271</b>	Canto romo - Ocean Pearl mate Bullnose corner - Ocean Pearl Matt.....	17/44
<b>Cod. 905272</b>	Canto romo - Ocean Pearl brillo Bullnose corner - Pearl glossy.....	17/44
<b>Cod. 905273</b>	30x30 Ocean Pearl 30x30 Ocean Pearl.....	14
<b>Cod. 905336</b>	25x25 Celdillas Aciker Natural mate 25x25 Cell Natural Aciker Matt.....	35
<b>Cod. 905338</b>	25x25 Celdillas Aciker Gris mate 25x25 Cell Grey Aciker Matt.....	35
<b>Cod. 905346</b>	12x25 Ranurado Aciker Natural mate 12x25 Grooved Natural Aciker Matt.....	35
<b>Cod. 905348</b>	12x25 Celdillas Aciker Gris mate 12x25 Cell Grey Aciker Matt.....	35
<b>Cod. 905350</b>	12x25 Ranurado Aciker Gris mate 12x25 Grooved Grey Aciker Matt.....	35
<b>Cod. 905357</b>	12x25 Ranurado Azul pálido mate 12x25 Grooved Pale blue Matt.....	35
<b>Cod. 905358</b>	12x25 Ranurado Blanco mate 12x25 Grooved White Matt.....	35
<b>Cod. 905469</b>	12x25 Ranurado Azul mate 12x25 Grooved Blue Matt.....	35
<b>Cod. 905471</b>	12x25 Ranurado Azul oscuro mate 12x25 Grooved Dark blue Matt.....	35
<b>Cod. 905494</b>	Cantenera Blanco mate External radial tile White Matt.....	36
<b>Cod. 905498</b>	15x15 Ocean Coral Bay - Brillo 15x15 Ocean Coral Bay - glossy.....	14
<b>Cod. 905499</b>	15x15 Ocean Green River - Brillo 15x15 Ocean Green River - glossy.....	14
<b>Cod. 905501</b>	15x15 Ocean Pearl - Brillo 15x15 Ocean Pearl - glossy.....	14
<b>Cod. 905502</b>	15x15 Ocean Coral Bay - Mate 15x15 Ocean Coral Bay - Matt.....	14
<b>Cod. 905503</b>	15x15 Ocean Green River - Mate 15x15 Ocean Green River - Matt.....	14
<b>Cod. 905505</b>	15x15 Ocean Pearl - Mate 15x15 Ocean Pearl - Matt.....	14
<b>Cod. 905506</b>	15x60 Ordesa Natural 15x60 Ordesa Natural.....	14
<b>Cod. 905507</b>	20x120 Ordesa Natural - Liso 20x120 Ordesa Natural - Smooth.....	15
<b>Cod. 905508</b>	Borde Finlandés - Blanco/Gris Finnish edge - White/Grey.....	52
<b>Cod. 905508</b>	20x120 Ordesa Natural - Antideslizante 20x120 Ordesa Natural - Antislip.....	15
<b>Cod. 905510</b>	Esq.Int. Ingl. Finl. - Blanco/Gris Fin. miter joint int. corner - White/Grey.....	53
<b>Cod. 905511</b>	Esq.Ext. Ingl. Finl. - Blanco/Gris Fin. miter joint ext. corner - White/Grey.....	53



REF.	DESCRIPCIÓN/DESCRIPTION	PG.
<b>Cod. 905523</b>	Borde desbordante 60 - Ordesa Natural Overflowing edge 60 .....	42
<b>Cod. 905524</b>	Esq. int. borde desb. - Ordesa Natural Overflowing internal edge L.....	42
<b>Cod. 905525</b>	Esq. ext. borde desb. - Ordesa Natural Overflowing external edge .....	42
<b>Cod. 905526</b>	Rejilla Monoc. Ranurada - Ordesa Nat. Monoc. grooved grid .....	17/44
<b>Cod. 905527</b>	Esquina rejilla - Ordesa Natural Corner grid .....	17/44
<b>Cod. 905528</b>	Rejilla flex. Ranurada - Ordesa Natural Grooved flexible grid .....	17/44
<b>Cod. 905529</b>	Canaleta - Ordesa Natural Overflow channel .....	18/43
<b>Cod. 905531</b>	Cantenera - Ordesa Natural External radial tile.....	18
<b>Cod. 905532</b>	Rinconera - Ordesa Natural Internal radial tile .....	18
<b>Cod. 905533</b>	Esq. Ext. Cantenera - Ordesa Natural External mitre .....	19
<b>Cod. 905534</b>	Esq. Int. Rinconera - Ordesa Natural Internal mitre .....	19
<b>Cod. 905535</b>	Escocia Cant.Ext. - Ordesa Natural Round external mitre .....	19
<b>Cod. 905536</b>	Escocia Rinc.Int. - Ordesa Natural Round internal mitre .....	19
<b>Cod. 905537</b>	30x60 Carrara Blanco 30x60 Carrara Blanco .....	15
<b>Cod. 905538</b>	30x60 Travertino Beige 30x60 Travertino Beige .....	15
<b>Cod. 905539</b>	60x120 Carrara Blanco - Antideslizante 60x120 Carrara Blanco - Antislip.....	15
<b>Cod. 905540</b>	60x120 Travertino Beige - Antideslizante 60x120 Travertino Beige - Antislip .....	15
<b>Cod. 905541</b>	60x120 Carrara Blanco - Liso 60x120 Carrara Blanco - Smooth.....	15
<b>Cod. 905542</b>	60x120 Travertino Beige - Liso 60x120 Travertino Beige - Smooth .....	15
<b>Cod. 905545</b>	12x25 Ranurado Aciker Natural mate 12x25 Grooved Natural Aciker Matt.....	35
<b>Cod. 905546</b>	Rinconera Negro mate Internal radial tile Black Matt.....	36
<b>Cod. 905547</b>	Rinconera Azul oscuro mate Internal radial tile Dark blue Matt.....	36
<b>Cod. 905565</b>	30x30 Ocean Blue Bali 30x30 Ocean Blue Bali.....	14
<b>Cod. 905566</b>	Canto romo - Ocean Blue Bali mate Bullnose corner - Blue Bali Matt .....	17/44
<b>Cod. 905567</b>	Cantenera - Ocean Blue Bali External radial tile - Ocean Blue Bali .....	18
<b>Cod. 905568</b>	Rinconera - Ocean Blue Bali Internal radial tile - Ocean Blue Bali.....	18
<b>Cod. 905569</b>	Esq. Ext. Cantenera - Ocean Blue Bali External mitre - Ocean Blue Bali.....	19
<b>Cod. 905570</b>	Esq. Int. Rinconera - Ocean Blue Bali Internal mitre - Ocean Blue Bali .....	19
<b>Cod. 905571</b>	Escocia Cant.Ext. - Ocean Blue Bali Round external mitre - Ocean Blue Bali .....	19
<b>Cod. 905572</b>	Escocia Rinc.Int. - Ocean Blue Bali Round internal mitre - Ocean Blue Bali .....	19
<b>Cod. 905573</b>	15x15 Ocean Blue Bali - Brillo 15x15 Ocean Blue Bali - glossy.....	14
<b>Cod. 905574</b>	15x15 Ocean Blue Bali - Mate 15x15 Ocean Blue Bali - Matt.....	14
<b>Cod. 905576</b>	Cantenera Azul pálido mate External radial tile Pale blue Matt .....	36
<b>Cod. 905577</b>	Cantenera Azul mate External radial tile Blue Matt .....	36
<b>Cod. 905578</b>	Cantenera Azul oscuro mate External radial tile Dark blue Matt.....	36
<b>Cod. 905579</b>	Cantenera Negro mate External radial tile Black Matt .....	36
<b>Cod. 905580</b>	Cantenera Aciker Natural brillo External radial tile Nat. Aciker glossy.....	36
<b>Cod. 905581</b>	Cantenera Blanco brillo External radial tile White glossy.....	36
<b>Cod. 905582</b>	Cantenera Azul pálido brillo External radial tile Pale blue glossy.....	36

REF.	DESCRIPCIÓN/DESCRIPTION	PG.
<b>Cod. 905583</b>	Cantenera Azul brillo External radial tile Blue glossy.....	36
<b>Cod. 905584</b>	Cantenera Azul oscuro brillo External radial tile Dark blue glossy .....	36
<b>Cod. 905585</b>	Cantenera Aciker Gris brillo External radial tile Grey Aciker glossy...36	36
<b>Cod. 905586</b>	Cantenera Negro brillo External radial tile Black glossy.....	36
<b>Cod. 905597</b>	Rinconera Aciker Natural brillo Internal radial tile Natural Aciker glossy36	36
<b>Cod. 905598</b>	Rinconera Azul brillo Internal radial tile Blue glossy .....	36
<b>Cod. 905599</b>	Rinconera Azul brillo Internal radial tile Blue glossy .....	36
<b>Cod. 905600</b>	Rinconera Azul oscuro brillo Internal radial tile Dark blue glossy .....	36
<b>Cod. 905601</b>	Rinconera Aciker Gris brillo Internal radial tile Grey Aciker glossy...36	36
<b>Cod. 905602</b>	Rinconera Negro brillo Internal radial tile Black glossy.....	36
<b>Cod. 905603</b>	Rinconera Blanco mate Internal radial tile White Matt .....	36
<b>Cod. 905604</b>	Rinconera Azul pálido mate Internal radial tile Pale blue Matt.....	36
<b>Cod. 905605</b>	Rinconera Azul mate Internal radial tile Blue Matt.....	36
<b>Cod. 905606</b>	Escocia rinc.int. - Aciker Natural mate Round internal mitre - Nat.Aciker Matt..37	37
<b>Cod. 905607</b>	Escocia rinc.int. - Blanco mate Round internal mitre - White Matt.....	37
<b>Cod. 905608</b>	Escocia rinc.int. - Azul pálido mate Round internal mitre - Pale blue Matt....37	37
<b>Cod. 905609</b>	Escocia rinc.int. - Azul mate Round internal mitre - Blue Matt.....	37
<b>Cod. 905610</b>	Escocia rinc.int. - Azul oscuro mate Round internal mitre - Dark blue Matt...37	37
<b>Cod. 905611</b>	Escocia rinc.int. - Aciker Gris mate Round internal mitre - Grey Aciker Matt37	37
<b>Cod. 905612</b>	Escocia rinc.int. - Negro mate Round internal mitre - Black Matt.....	37
<b>Cod. 905613</b>	Escocia rinc.int. - Aciker Natural brillo Round int. mitre - Nat. Aciker glossy.....	37
<b>Cod. 905614</b>	Escocia rinc.int. - Blanco brillo Round internal mitre - White glossy .....	37
<b>Cod. 905615</b>	Escocia rinc.int. - Azul pálido brillo Round internal mitre - Pale blue glossy 37	37
<b>Cod. 905616</b>	Escocia rinc.int. - Azul brillo Round internal mitre - Blue glossy .....	37
<b>Cod. 905617</b>	Escocia rinc.int. - Azul oscuro brillo Round internal mitre - Dark blue glossy37	37
<b>Cod. 905618</b>	Escocia rinc.int. - Aciker Gris brillo Round int. mitre - Grey Aciker glossy.....	37
<b>Cod. 905619</b>	Escocia rinc.int. - Negro brillo Round internal mitre - Black glossy .....	37
<b>Cod. 905620</b>	Escocia rinc.int. - Aciker Natural mate Round int. mitre - Natural Aciker Matt...37	37
<b>Cod. 905621</b>	Escocia rinc.int. - Blanco mate Round internal mitre - White Matt.....	37
<b>Cod. 905622</b>	Escocia rinc.int. - Azul pálido mate Round internal mitre - Pale blue Matt....37	37
<b>Cod. 905623</b>	Escocia rinc.int. - Azul mate Round internal mitre - Blue Matt.....	37
<b>Cod. 905624</b>	Escocia rinc.int. - Azul oscuro mate Round internal mitre - Dark blue Matt...37	37
<b>Cod. 905625</b>	Escocia rinc.int. - Aciker Gris mate Round int.mitre - Grey Aciker Matt .....	37
<b>Cod. 905626</b>	Escocia rinc.int. - Negro mate Round internal mitre - Black Matt.....	37
<b>Cod. 905627</b>	Escocia rinc.int. - Aciker Natural brillo Round int.mitre - Nat.Aciker glossy.....	37
<b>Cod. 905628</b>	Escocia rinc.int. - Blanco brillo Round internal mitre - White glossy .....	37
<b>Cod. 905629</b>	Escocia rinc.int. - Azul pálido brillo Round int. mitre - Pale blue glossy .....	37
<b>Cod. 905630</b>	Escocia rinc.int. - Azul brillo Round int. mitre - Blue glossy .....	37
<b>Cod. 905631</b>	Escocia rinc.int. - Azul oscuro brillo Round int.mitre - Dark blue glossy .....	37

REF.	DESCRIPCIÓN/DESCRIPTION	PG.
<b>Cod. 905632</b>	Escocia rinc.int. - Aciker Gris brillo Round int. mitre - Grey Aciker glossy....37	37
<b>Cod. 905633</b>	Escocia rinc.int. - Negro brillo Round internal mitre - Black glossy .....	37
<b>Cod. 905634</b>	30x30 Urban Caoba 30x30 Urban Caoba.....	14
<b>Cod. 905635</b>	30x60 Urban Caoba - Antideslizante 30x60 Urban Caoba - Antislip.....	15
<b>Cod. 905636</b>	30x60 Urban Caoba - Liso 30x60 Urban Caoba - Smooth.....	15
<b>Cod. 905637</b>	60x60 Urban Caoba - Antideslizante 60x60 Urban Caoba - Antislip.....	15
<b>Cod. 905638</b>	60x60 Urban Caoba - Liso 60x60 Urban Caoba - Smooth.....	15
<b>Cod. 905640</b>	12x25 Ranurado Azul pálido mate 12x25 Grooved Pale blue Matt .....	35
<b>Cod. 905641</b>	12x25 Ranurado Negro mate 12x25 Grooved Black Matt.....	35
<b>Cod. 905650</b>	33x33 Capri Rojo 33x33 Capri Rojo .....	24
<b>Cod. 905651</b>	33x50 Capri Rojo 33x50 Capri Rojo.....	24
<b>Cod. 905654</b>	Peldaño recto 50 - Capri Rojo Straight stair-tread 50 .....	25/56
<b>Cod. 905662</b>	Canto romo ranur. - Azul/Azul oscuro Groov. bullnose cor. - Blue/Dark blue....38	38
<b>Cod. 905666</b>	Canto romo ranur. - Nat./Azul oscuro Canto romo ranur. - Nat./Dark blue .....	38
<b>Cod. 905667</b>	Apoyo rejilla - Aciker Natural Grid support - Natural Aciker.....	39
<b>Cod. 905668</b>	Apoyo rejilla - Blanco Grid support - White .....	39
<b>Cod. 905669</b>	Apoyo rejilla - Azul Grid support - Blue.....	39
<b>Cod. 905670</b>	Apoyo rejilla - Azul oscuro Grid support - Dark blue .....	39
<b>Cod. 905671</b>	Borde GA-SPA - Blanco/Gris GA-SPA edge - White/Grey .....	50
<b>Cod. 905672</b>	Borde GA-SPA - Azul/Azul oscuro GA-SPA edge - Blue/Dark blue .....	50
<b>Cod. 905673</b>	Borde GA-SPA - Blanco/Azul oscuro GA-SPA edge - White/Dark blue .....	50
<b>Cod. 905674</b>	Borde GA-SPA - Natural/Azul oscuro GA-SPA edge - Natural/Dark blue .....	50
<b>Cod. 905675</b>	Esq.Int. Borde GA-SPA - Blanco/Gris GA SPA edge int. corner - White/Grey ..50	50
<b>Cod. 905676</b>	Esq.Int. Borde GA-SPA - Azul/Azul osc. GA SPA edge int. cor. - Blue/Dark blue .50	50
<b>Cod. 905677</b>	Esq.In. Borde GA-SPA - Blanco/Azul osc. GA SPA ed. int. cor. - White/Dark blue ...50	50
<b>Cod. 905678</b>	Esq.In. Borde GA-SPA - Nat./Azul oscuro GA SPA edge int. cor. - Nat./Dark blue ..50	50
<b>Cod. 905679</b>	Esq.Ext. Borde GA-SPA - Blanco/Gris GA SPA edge ext. corner - White/Grey ..50	50
<b>Cod. 905680</b>	Esq.Ext. Borde GA-SPA - Azul/Azul osc. GA SPA edge ext. cor. - Blue/Dark blue ..50	50
<b>Cod. 905681</b>	Esq.Ext. Borde GA-SPA - BL/Azul osc. GA SPA edge ext. cor.- Wh./Dark blue ...50	50
<b>Cod. 905682</b>	Esq.Ex. Borde GA-SPA - Nat./Az. osc. GA SPA edge ex. cor. - Nat./Dark blue ...50	50
<b>Cod. 905683</b>	Nicho GA-SPA - Blanco/Gris GA SPA niche - White/Grey .....	51
<b>Cod. 905684</b>	Nicho GA-SPA - Azul/Azul oscuro GA SPA niche - Blue/Dark blue .....	51
<b>Cod. 905685</b>	Nicho GA-SPA - Blanco/Azul oscuro GA SPA niche - White/Dark blue .....	51
<b>Cod. 905686</b>	Nicho GA-SPA - Natural/Azul oscuro GA SPA niche - Natural/Dark blue .....	51
<b>Cod. 905687</b>	Esq.Izda.Nicho GA-SPA - Blanco/Gris GA SPA niche left corner - White/Grey ..51	51
<b>Cod. 905688</b>	Esq.Izda.Nicho GA-SPA - Azul/Azul osc. GA SPA niche left cor. - Blue/Dark blue 51	51
<b>Cod. 905689</b>	Esq.Izda.Nicho GA-SPA - BL/Azul osc. GA SPA niche left cor. - Wh./Dark blue 51	51
<b>Cod. 905690</b>	Esq.Izda.Nicho GA-SPA - Nat./Azul osc. GA SPA niche left cor. - Nat./Dark blue .51	51
<b>Cod. 905691</b>	Esq.Dcha.Nicho GA-SPA - Blanco/Gris GA SPA niche right corner - White/Grey 51	51



REF.	DESCRIPCIÓN/DESCRIPTION	PG.
Cod. 905692	Esq.Dcha.Nicho GA-SPA - Az./Az. osc. GA SPA niche right cor. - Blue/Dark blue 51	
Cod. 905693	Esq.Dcha.Nicho GA-SPA - Bl./Azul osc. GA SPA niche right cor. - Wh./Dark blue 51	
Cod. 905694	Esq.Dcha.Nicho GA-SPA - Nat./Azul osc. GA SPA niche right cor. - Nat.Dark blue 51	
Cod. 905695	Borde Finandés - Azul/Azul oscuro Finnish edge - Blue/Dark blue .....52	
Cod. 905696	Borde Finandés - Blanco/Azul oscuro Finnish edge - White/Dark blue .....52	
Cod. 905697	Borde Finandés - Natural/Azul oscuro Finnish edge - Natural/Dark blue .....52	
Cod. 905698	Borde Finandés - Natural Finnish edge - Natural .....52	
Cod. 905699	Borde Finandés - Azul Finnish edge - Blue .....52	
Cod. 905700	Esq.Int. Borde Finl. - Blanco/Gris Finnish edge int.corner - Wh./Grey .....52	
Cod. 905701	Esq.Int. Borde Finl. - Azul/Azul oscuro Fin. edge int.corner - Blue/Dark blue ....52	
Cod. 905702	Esq.Int. Borde Finl. - Blanco/Azul oscuro Fin. edge int.corner - Wh./Dark blue .....52	
Cod. 905703	Esq.Int. Borde Finl. - Natural/Azul osc. Fin. edge int.corner - Nat./Dark blue ....52	
Cod. 905704	Esq.Int. Borde Finl. - Natural Finnish edge int.corner - Natural .....52	
Cod. 905705	Esq.Int. Borde Finl. - Azul Finnish edge int.corner - Blue .....52	
Cod. 905706	Esq.Ext. Borde Finl. - Blanco/Gris Finnish edge ext. corner - White/Grey ..52	
Cod. 905707	Esq.Ext. Borde Finl. - Azul/Azul osc. Fin.edge ext. corner - Blue/Dark blue ...52	
Cod. 905708	Esq.Ext. Borde Finl. - Blanco/Azul osc. Fin.edge ext. corner - White/Dark blue .52	
Cod. 905709	Esq.Ext. Borde Finl. - Natural/Azul osc. Fin.edge ext. corner - Natural/Dark blue 52	
Cod. 905710	Esq.Ext. Borde Finl. - Natural Fin.edge ext. corner - Natural .....52	
Cod. 905711	Esq.Ext. Borde Finl. - Azul Fin.edge ext. corner - Blue .....52	
Cod. 905712	Esq.Int. Ingl. Finl. - Azul/Azul oscuro Fin.miter joint int. cor.- Blue/Dark blue .53	
Cod. 905713	Esq.Int. Ingl. Finl. - Blanco/Azul osc. Fin.miter joint int. cor. - Wh./Dark blue .53	
Cod. 905714	Esq.Int. Ingl. Finl. - Natural/Azul osc. Fin.miter joint int. cor.- Natu./Dark blue 53	
Cod. 905715	Esq.Int. Ingl. Finl. - Natural Fin. miter joint int. corner - Natural .....53	
Cod. 905716	Esq.Int. Ingl. Finl. - Azul Fin. miter joint int. corner - Blue .....53	
Cod. 905717	Esq.Ext. Ingl. Finl. - Azul/Azul oscuro Fin.miter joint ext.cor.- Blue/Dark blue .53	
Cod. 905718	Esq.Ext. Ingl. Finl. - Blanco/Azul osc Fin.miter joint ext.cor.- Wh./Dark blue ..53	
Cod. 905719	Esq.Ext. Ingl. Finl. - Natural/Azul osc. Fin.miter joint ext.cor.- Nat./Dark blue ..53	
Cod. 905720	Esq.Ext. Ingl. Finl. - Natural Fin. miter joint ext. corner - Natural .....53	
Cod. 905721	Esq.Ext. Ingl. Finl. - Azul Fin. miter joint ext. corner - Blue .....53	
Cod. 905725	Esq.Int.Rinconera - Aciker Natural mate Internal mitre - Natural Aciker Matt .....36	
Cod. 905726	Esq.Int.Rinconera - Blanco mate Internal mitre - White Matt .....36	
Cod. 905727	Esq.Int.Rinconera - Azul pálido mate Internal mitre - Pale blue Matt .....36	
Cod. 905728	Esq.Int.Rinconera - Azul mate Internal mitre - Blue Matt .....36	
Cod. 905729	Esq.Int.Rinconera - Azul oscuro mate Internal mitre - Dark blue Matt .....36	
Cod. 905730	Esq.Int.Rinconera - Aciker Gris mate Internal mitre - Grey Aciker Matt .....36	
Cod. 905732	Esq.Int.Rinconera - Negro mate Internal mitre - Black Matt .....36	
Cod. 905733	Esq.Int.Rinconera - Aciker Natural brillo Internal mitre - Natural Aciker glossy....36	
Cod. 905734	Esq.Int.Rinconera - Blanco brillo Internal mitre - White glossy .....36	

REF.	DESCRIPCIÓN/DESCRIPTION	PG.
Cod. 905735	Esq.Int.Rinconera - Azul pálido brillo Internal mitre - Pale blue glossy .....36	
Cod. 905736	Esq.Int.Rinconera - Azul brillo Internal mitre - Blue glossy .....36	
Cod. 905737	Esq.Int.Rinconera - Azul oscuro brillo Internal mitre - Dark blue glossy.....36	
Cod. 905738	Esq.Int.Rinconera - Aciker Gris brillo Internal mitre - Grey Aciker glossy .....36	
Cod. 905739	Esq.Int.Rinconera - Negro brillo Internal mitre - Black glossy .....36	
Cod. 905740	Esq.Ext.Cantonera - Aciker Natural mate External mitre - Natural Aciker Matt .....36	
Cod. 905741	Esq.Ext.Cantonera - Blanco mate External mitre - White Matt .....36	
Cod. 905742	Esq.Ext.Cantonera - Azul pálido mate External mitre - Pale blue Matt .....36	
Cod. 905743	Esq.Ext.Cantonera - Azul mate External mitre - Blue Matt .....36	
Cod. 905744	Esq.Ext.Cantonera - Azul oscuro mate External mitre - Dark blue Matt .....36	
Cod. 905745	Esq.Ext.Cantonera - Aciker Gris mate External mitre - Grey Aciker Matt .....36	
Cod. 905747	Esq.Ext.Cantonera - Negro mate External mitre - Black Matt .....36	
Cod. 905748	Esq.Ext.Cantonera - Aciker Natural brillo External mitre - Natural Aciker glossy ..36	
Cod. 905749	Esq.Ext.Cantonera - Blanco brillo External mitre - White glossy .....36	
Cod. 905750	Esq.Ext.Cantonera - Azul pálido brillo External mitre - Pale blue glossy .....36	
Cod. 905751	Esq.Ext.Cantonera - Azul brillo External mitre - Blue glossy .....36	
Cod. 905752	Esq.Ext.Cantonera - Azul oscuro brillo External mitre - Dark blue glossy .....36	
Cod. 905753	Esq.Ext.Cantonera - Aciker Gris brillo External mitre - Grey Aciker glossy .....36	
Cod. 905754	Esq.Ext.Cantonera - Negro brillo External mitre - Black glossy .....36	
Cod. 905755	Esq. int. canto romo - Aciker Natural Bullnose int. corner - Natural Aciker .....38	
Cod. 905756	Esq. int. canto romo - Blanco Bullnose int. corner - White .....38	
Cod. 905757	Esq. int. canto romo - Azul pálido Bullnose int. corner - Pale blue .....38	
Cod. 905758	Esq. int. canto romo - Azul Bullnose int. corner - Blue .....38	
Cod. 905759	Esq. int. canto romo - Azul oscuro Bullnose int. corner - Dark blue .....38	
Cod. 905760	Esq. int. canto romo - Aciker Gris Bullnose int. corner - Grey Aciker .....38	
Cod. 905761	Esq. int. canto romo - Negro Bullnose int. corner - Black .....38	
Cod. 905762	Esq. ext. canto romo - Aciker Natural Bullnose ext. corner - Natural Aciker .....38	
Cod. 905763	Esq. ext. canto romo - Blanco Bullnose ext. corner - White .....38	
Cod. 905764	Esq. ext. canto romo - Azul pálido Bullnose ext. corner - Pale blue .....38	
Cod. 905765	Esq. ext. canto romo - Azul Bullnose ext. corner - Blue .....38	
Cod. 905766	Esq. ext. canto romo - Azul oscuro Bullnose ext. corner - Dark blue .....38	
Cod. 905767	Esq. ext. canto romo - Aciker Gris Bullnose ext. corner - Grey Aciker .....38	
Cod. 905768	Esq. ext. canto romo - Negro Bullnose ext. corner - Black .....38	
Cod. 905769	25x25 Celdillas Azul pálido mate 25x25 Cell Pale blue Matt .....35	
Cod. 905770	25x25 Celdillas Azul mate 25x25 Cell Blue Matt .....35	
Cod. 905771	25x25 Celdillas Negro mate 25x25 Cell Black Matt .....35	
Cod. 905772	12x25 Celdillas Negro mate 12x25 Cell Black Matt .....35	
Cod. 905778	Canto romo - Ocean Blue Bali brillo Bullnose corner - Blue Bali glossy....17/44	
Cod. 970023	Peldaño recto 60 - Urban Blanco Straight stair-tread 60 .....16/58	

REF.	DESCRIPCIÓN/DESCRIPTION	PG.
Cod. 970024	Peldaño recto 60 - Urban Gris Straight stair-tread 60 .....16/58	
Cod. 970025	Peldaño recto 60 - Urban Beige Straight stair-tread 60 .....16/58	
Cod. 970064	Peldaño recto 60 - Ordesa Gris Straight stair-tread 60 .....16/58	
Cod. 970065	Peldaño recto 60 - Ordesa Beige Straight stair-tread 60 .....16/58	
Cod. 970066	Peldaño recto 60 - Ordesa Marrón Straight stair-tread 60 .....16/58	
Cod. 970067	Peldaño recto 120 - Ordesa Gris Straight stair-tread 120 .....16/58	
Cod. 970068	Peldaño recto 120 - Ordesa Beige Straight stair-tread 120 .....16/58	
Cod. 970069	Peldaño recto 120 - Ordesa Marrón Straight stair-tread 120 .....16/58	
Cod. 970090	Peldaño recto 60 - Urban Grafito Straight stair-tread 60 .....16/58	
Cod. 970091	Peldaño recto 120 - Urban Grafito Straight stair-tread 120 .....16/58	
Cod. 970095	Peldaño recto 120 - Urban Blanco Straight stair-tread 120 .....16/58	
Cod. 970096	Peldaño recto 120 - Urban Gris Straight stair-tread 120 .....16/58	
Cod. 970097	Peldaño recto 120 - Urban Beige Straight stair-tread 120 .....16/58	
Cod. 970098	Peldaño recto 120 - Itaca Mix Straight stair-tread 120 .....16/58	
Cod. 970099	Peldaño recto 120 - Itaca Gris Straight stair-tread 120 .....16/58	
Cod. 970119	Peldaño recto 30 - Tibet Blanco Straight stair-tread 30 .....16/58	
Cod. 970120	Peldaño recto 30 - Tibet Gris Straight stair-tread 30 .....16/58	
Cod. 970121	Peldaño recto 30 - Tibet Beige Straight stair-tread 30 .....16/58	
Cod. 970122	Peldaño recto 30 - Tibet Antracita Straight stair-tread 30 .....16/58	
Cod. 970127	Peldaño recto 120 - Tibet Blanco Straight stair-tread 120 .....16/58	
Cod. 970128	Peldaño recto 120 - Tibet Gris Straight stair-tread 120 .....16/58	
Cod. 970129	Peldaño recto 120 - Tibet Beige Straight stair-tread 120 .....16/58	
Cod. 970130	Peldaño recto 120 - Tibet Antracita Straight stair-tread 120 .....16/58	
Cod. 970175	Peldaño recto 60 - Ordesa Natural Straight stair-tread 60 .....16/58	
Cod. 970176	Peldaño recto 120 - Ordesa Natural Straight stair-tread 120 .....16/58	
Cod. 970178	Peldaño recto 120 - Carrara Blanco Straight stair-tread 120 .....16/58	
Cod. 970179	Peldaño recto 120 - Travertino Beige Straight stair-tread 120 .....16/58	



## Índice por referencia Code index



PISCINA PÚBLICA RECREATIVA Y PRIVADA  
PUBLIC RECREATIONAL AND PRIVATE POOL



PISCINA DEPORTIVA  
SPORTS POOL



# ACEPOOL

WELLNESS CERAMICS · GRES ARAGON







# GRES ARAGÓN

SOLUTIONS FOR LIVING

ACEPOOL  
SOLUTIONS FOR LIVING

FAVEKER  
ARCHITECTURAL CERAMICS

BIOKLINKER  
TECHNOLOGY BY GRES ARAGON

## GRES DE ARAGÓN, S.A.

### FÁBRICA Y OFICINAS/ FACTORY AND OFFICE:

Ctra. Escatron, 9  
44600 ALCANIZ (Teruel) Spain  
Tel. +34 978 830 511  
Fax +34 978 833 003  
gresaragon@gresaragon.com

### CENTRO LOGÍSTICO Y COMERCIAL/ LOGISTIC AND COMMERCIAL CENTRE

Ctra. Villarreal-Onda, km 9  
12200 ONDA (Castellón) Spain  
Tel. +34 964 626 526  
Fax +34 964 626 585  
onda@gresaragon.com

### FÁBRICA FAVEKER / FAVEKER FACTORY

Pol. El Regatillo 2,  
Ctra. Alcorisa a Andorra, km 3,5  
44550 ALCORISA (Teruel) Spain  
faveker@gresaragon.com

[www.gresaragon.com](http://www.gresaragon.com)



\* Fábricas Alcañiz y  
Faveker,  
Centro logístico  
y comercial

\* Fábricas Alcañiz y  
Faveker

