

# CERAMICA PER PISCINE

## CARRELAGE POUR PISCINE

**ACEPOOL**

WELLNESS CERAMICS · GRES ARAGON

**GRES ARAGON**

SOLUTIONS FOR LIVING







# PISCINA PUBBLICA RICREATIVA E PRIVATA PISCINE PUBLIQUE RÉCRÉATIVE ET PRIVÉE



## PORCELLANATI GRÈS CÉRAME

PEZZI DI BASE PIÈCES BASIQUES.....	12
PEZZI SPECIALI PIÈCES SPÉCIALES .....	14

## MOSAICI MOSAÏQUES .....18

## KLINKER

PEZZI DI BASE PIÈCES BASIQUES.....	22
PEZZI SPECIALI PIÈCES SPÉCIALES .....	23

## SISTEMI DI CORONAMENTO A SFIORO

### SYSTÈMES DE COURONNEMENT À DÉBORDEMENT

B-33 PORCELLANATO GRÈS CÉRAME .....	38
B-33 KLINKER .....	42
PEZZI IN CALCESTRUZZO PIÈCES EN BÉTON.....	44
SISTEMA B-33 SYSTÈME B-33.....	45

## SISTEMI DI CORONAMENTO NON A SFIORO

### SYSTÈMES DE COURONNEMENT SANS DÉBORDEMENT

PORCELLANATO GRÈS CÉRAME .....	52
KLINKER .....	54



# PISCINA SPORTIVA PISCINE SPORTIVE

## PORCELLANATI GRÈS CÉRAME

PEZZI DI BASE PIÈCES BASIQUES.....	30
PEZZI SPECIALI PIÈCES SPÉCIALES .....	32

## SISTEMI DI CORONAMENTO A SFIORO

### SYSTÈMES DE COURONNEMENT À DÉBORDEMENT

SISTEMA GA-SPA SYSTÈME GA-SPA .....	46
SISTEMA FINALANDESE SYSTÈME FINLANDAIS.....	48
PEZZI IN CALCESTRUZZO PIÈCES EN BÉTON.....	50

## ACCESSORI IN PLASTICA

PLASTIC ACCESSORIES .....	56
---------------------------	----

## MODELLI DI POSA IN OPERA

MODÈLES D'INSTALLATION .....	58
------------------------------	----

## CARATTERISTICHE TECNICHE

CARACTÉRISTIQUES TECHNIQUES .....	60
-----------------------------------	----

## IMBALLAGGIO COLISAGE ..... 68

## INDICE DI RIFERIMENTO

INDICE PAR RÉFÉRENCE.....	74
---------------------------	----

## SIMBOLI SYMBOLES



Porcellanato  
Grès Cérame



Smaltato  
Émaillé



Assorbimento d'acqua  
Absorption d'eau



Resistenza all'abrasione profonda  
Résistance à l'abrasion profonde



Resistenza all'abrasione superficiale  
Résistance à l'abrasion superficielle



Resistenza agli sbalzi termici  
Résistance au choc thermique



Resistenza al cavillo  
Résistance au tressillage



Resistenza al gelo  
Résistance au gel



Resistenza chimica  
Résistance chimique



Resistenza alle macchie  
Résistance aux taches



Scivolamento a piedi calzati  
Glissement pieds chaussés



Scivolamento a piedi scalzi  
Glissement pieds nus



Pendolo (CTE)  
Pendule (CTE)



Coefficiente attrito dinamico (DCOF)  
Coefficient de friction dynamique



Antibatterico  
Antibactérien

Stonizzazione nelle serie porcellanate  
Variation de tonalité en grès cérame



V2 Leggero  
Léger



V3 Moderato  
Modéré



V4 Considerevole  
Considérable



# GRES ARAGÓN

SOLUTIONS FOR LIVING

Quando nel 1944 è nata l'azienda familiare **Gres Aragón**, niente lasciava presagire che 75 anni più tardi, quella che era una bottega di vasaio, sarebbe diventata un'azienda che **produce più di 1.000 articoli in gres naturale e porcellanato, venduti in un centinaio di Paesi**, e che con il proprio lavoro fatto a regola d'arte, può essere presente sia nella **piscina di una villa privata che nella facciata in ceramica di un edificio intelligente**. Sempre senza perdere mai di vista la propria essenza: la passione per l'innovazione, il lavoro ben fatto e il legame con il territorio in cui è radicata.

A noi di Gres Aragón piace che in casa ci sia sempre una continuità con l'aria aperta. Perciò i nostri pavimenti e rivestimenti possono essere usati sia **all'interno** che **all'esterno** della tua casa. Sono prodotti con **argille selezionate, cotte a più di 1.200°C**, e sono quindi perfetti sia per camminarci a piedi nudi in piena estate che per resistere alle gelate invernali. Sono pavimenti e rivestimenti in ceramica prodotti tramite estrusione o pressatura, scegliendo la tecnologia migliore caso per caso.

Noi di Gres Aragón **amiamo i colori e la varietà di forme e di stili**. Smaltiamo il nostro gres arricchendo la palette di colori per ciascuno dei nostri oltre 1.000 articoli e creiamo **pezzi di finitura e pezzi speciali**, che rappresentano la soluzione architettonica più adatta per rifinire un ambiente con quel tocco di qualità, di eleganza e di comfort che solo noi offriamo.

Lors de la naissance de l'entreprise familiale **Gres Aragón** en 1944, rien ne laissait supposer que **75 ans** plus tard, ce qui était un atelier de poterie deviendrait une entreprise **produisant plus de 1 000 références de grès étiré et cérame, vendues dans une centaine de pays**, et qui serait présente, avec son savoir-faire, aussi bien dans la **piscine** d'une résidence **privée** que sur la **façade céramique d'un bâtiment intelligent**. Tout cela, sans perdre son essence : son amour pour l'innovation, pour le travail bien fait et en restant sur le territoire qui l'a vu naître.

Chez Gres Aragón, **nous aimons que la commodité entre dans notre foyer**. C'est la raison pour laquelle nos revêtements de sol et de mur peuvent être utilisés à l'intérieur comme à l'extérieur de votre foyer. Élaborés avec des **argiles de premier choix cuites à plus de 1200°C**, ils sont parfaits aussi bien pour marcher pieds nus en plein été que pour résister au gel en hiver. Ce sont des revêtements de sol et de mur céramiques fabriqués par extrusion ou pressage, en choisissant la meilleure technologie dans chaque cas.

Chez Gres Aragón, **nous aimons les couleurs et la variété de formes et de styles**. Nous émailons notre grès et nous élargissons la palette de tons pour chacune de nos plus de 1000 références. Nous créons des **pièces de finition, spéciales**, qui apportent des solutions architectoniques permettant de rendre l'ambiance plus attrayante, ajoutant ce plus de qualité, d'élégance et de confort que nous sommes les seuls à offrir.





**ACEPOOL** è il marchio di ceramica per **piscine** da interni ed esterni, sportive, strutture wellness e termali. Grazie alla nostra cura dei dettagli e all'esclusivo **catalogo di pezzi speciali** di finitura, ci adattiamo alle esigenze tecniche di ogni progetto e alle preferenze dei nostri clienti.

Noi di Gres Aragón **amiamo offrire sicurezza, igiene, durabilità e resistenza** con i nostri Materiali. Perciò i nostri **pavimenti, scale, terrazze e piscine** presentano una resistenza elevata al calpestio, sono antibatterici, impermeabili e antiscivolo. Sono fatti per durare.

Noi di Gres Aragón **amiamo anche prenderci cura della Terra e del nostro territorio**. Per questo ci siamo impegnati per la gestione sostenibile dei nostri prodotti, per azzerare la generazione di rifiuti, per contrastare lo spopolamento delle zone rurali creando ricchezza nel territorio.

Ma soprattutto, noi di Gres Aragón **amiamo le sfide**: ogni nuovo progetto, ogni nuovo cliente rappresentano un'opportunità per soddisfare le sue esigenze e trasformare i suoi sogni in realtà.

**ACEPOOL** est notre marque de céramique pour **piscines** d'intérieur et d'extérieur, sportives, installations wellness et balnéaires. Grâce à notre amour du détail et à notre exclusif **catalogue de pièces spéciales** de finition, nous nous adaptons aux besoins techniques de chaque projet et aux préférences de nos clients.

Chez Gres Aragón, **nous sommes heureux** de proposer des matériaux offrant **sécurité, hygiène, durabilité et résistance**. C'est la raison pour laquelle nos **revêtements de sol, intérieurs, escaliers, terrasses et piscines** présentent une résistance élevée au transit et sont antibactériens, imperméables et antidérapants. Ils ont été faits pour durer.

Chez Gres Aragón, nous prenons également **soin de la Terre et de notre région**. Notre engagement inclut une gestion soutenue de nos produits, sans génération de déchets, permettant, le maintien de la population rurale et le partage de la richesse au niveau local.

Chez Gres Aragón, ce que nous aimons par-dessus tout, ce sont les défis, chaque nouveau projet, **chaque client, est une opportunité de nous adapter à ses besoins et... à ses rêves.**





# PISCINA PUBBLICA RICREATIVA E PRIVATA PISCINE PUBLIQUE RÉCRÉATIVE ET PRIVÉE

**ACEPOOL**  
WELLNESS CERAMICS - GREY ARAGON

- ① Urban Beige 30x60
- ② Urban Gris 30x60
- ③ Mosaico Bianco antiscivolo  
Mosaïque Blanc antidérapant









# PISCINA PUBBLICA RICREATIVA E PRIVATA PISCINE PUBLIQUE RÉCRÉATIVE ET PRIVÉE

**ACEPOOL**  
WELLNESS CERAMICS - GREES ARAGON

- 1 Bordo finlandese Bianco/Blu scuro  
Bord finlandais Blanc/Bleu foncé
- 2 Scalanato bianco 12x25  
Rainuré blanc 12x25
- 3 Supporto griglia  
Support de grille











**PISCINA PUBBLICA  
RICREATIVA E PRIVATA**  
**PISCINE PUBLIQUE  
RÉCRÉATIVE ET PRIVÉE**  
PORCELLANATO / GRÈS CÉRAME

**ACEPOOL**  
WELLNESS CERAMICS-GRÈS ANFOR

- 1 Ordesa Marrón 15x60  
Green River 15x15
- 2 Ordesa Gris 15x60
- 3 Itaca Gris 30x60
- 4 Urban Gris 30x60  
Green River 15x15











**PISCINA PUBBLICA  
RICREATIVA E PRIVATA**  
**PISCINE PUBLIQUE  
RÉCRÉATIVE ET PRIVÉE**  
PORCELLANATO / GRÈS CÉRAME

**ACEPOOL**  
WELLNESS CERAMICS-GRÈS AZOGL

- 1 Urban Gris 30x60
- 2 Urban Blanco multiformato
- 3 Urban Gris multiformato
- 4 Itaca Mix 30x30



1





2



3



4



# PISCINA PUBBLICA RICREATIVA E PRIVATA PISCINE PUBLIQUE RÉCRÉATIVE ET PRIVÉE

PORCELLANATO / GRÈS CÉRAME



Tranne Ocean Lucido/  
Sauf Ocean Brillant



**Urban Blanco**



**Urban Gris**



**Urban Beige**

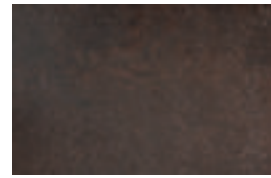

**Urban Caoba**



**Urban Grafito**



**Tibet Blanco**



**Tibet Gris**



**Tibet Beige**



**Tibet Antracita**



**Ordesa Gris**



**Ordesa Beige**



**Ordesa Natural**



**Ordesa Marrón**



**Marble Carrara Bianco**



**Marble Travertino Beige**



**Ítaca Gris**



**Ítaca Mix**

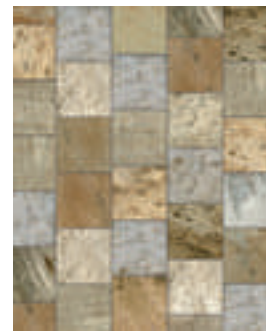

**Ocean Bleu Bali**

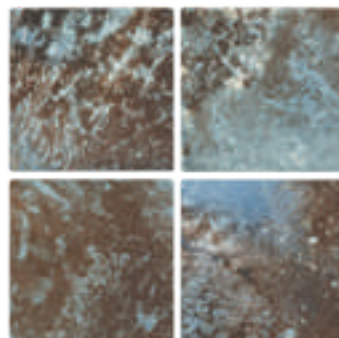

**Ocean Coral Bay**

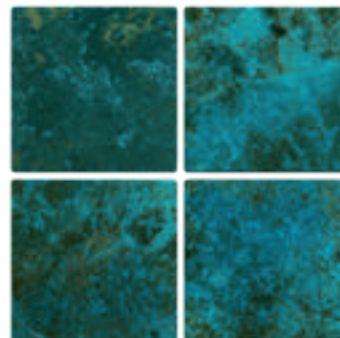

**Ocean Green River**

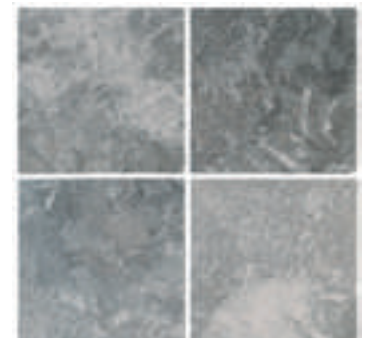

**Ocean Pearl**





# PISCINA PUBBLICA RICREATIVA E PRIVATA PISCINE PUBLIQUE RÉCRÉATIVE ET PRIVÉE

KLINKER

COLORi / COULEURS



**Natural**



**Cotto Bianco**



**Cotto Gris**



**Columbia Beige**



**Columbia Aguamarina**



**Orión Beige**



**Orión Gris**



**Orión Jade**



**Orión Antracita**

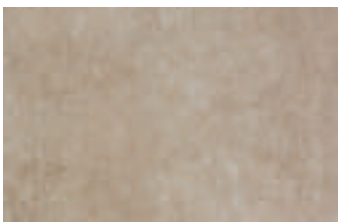

**Capri Beige**

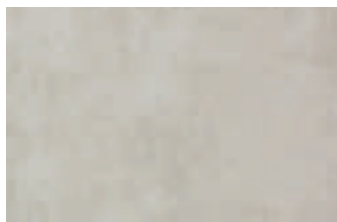

**Capri Hueso**

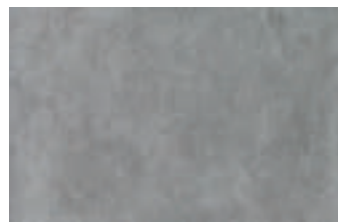

**Capri Gris**

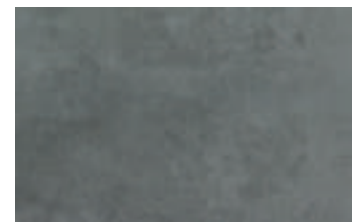

**Capri Carbón**



**Capri Rojo**



**Capri Chocolate**

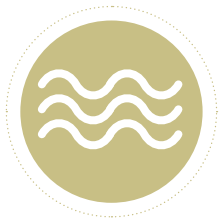

**PISCINA PUBBLICA RICREATIVA E PRIVATA**  
**PISCINE PUBLIQUE RÉCRÉATIVE ET PRIVÉE**  
**PEZZI DI BASE PIÈCES BASIQUES**  
**PORCELLANATO / GRÈS CÉRAME**



Tranne Ocean Lucido/  
Sauf Ocean Brillant

15x15

147x147x8,5 mm

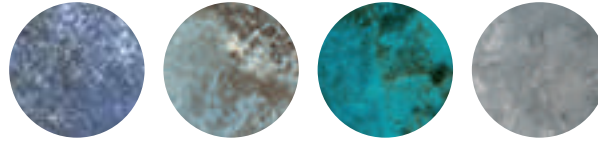
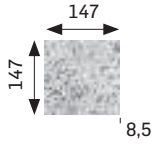

Lucido/ Brillant	<b>Ocean Bleu Bali</b> Cod. 905573 [MC583]	<b>Ocean Coral Bay</b> Cod. 905498 [MC583]	<b>Ocean Green River</b> Cod. 905499 [MC583]	<b>Ocean Pearl</b> Cod. 905501 [MC583]
Opaco/Mat	Cod. 905574 [MC583]	Cod. 905502 [MC583]	Cod. 905503 [MC583]	Cod. 905505 [MC583]

30x30

297x297x10 mm

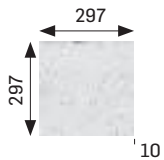

Antiscivolo / Antidérapant	<b>Urban Blanco</b> Cod. 904237 [MC479]	<b>Urban Gris</b> Cod. 904238 [MC479]	<b>Urban Beige</b> Cod. 904239 [MC479]	<b>Urban Caoba</b> Cod. 905634 [MC479]	<b>Urban Grafito</b> Cod. 904763 [MC479]	<b>Ítaca Gris</b> Cod. 904075 [MC479]	<b>Ítaca Mix</b> Cod. 904079 [MC479]
-------------------------------	---	---	--	--	--	---	--

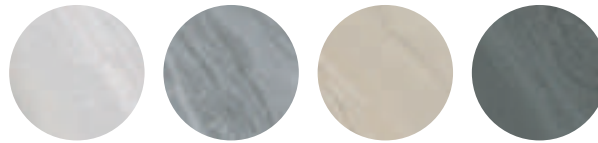

Antiscivolo / Antidérapant	<b>Tibet Blanco</b> Cod. 904911 [MC479]	<b>Tibet Gris</b> Cod. 904912 [MC479]	<b>Tibet Beige</b> Cod. 904913 [MC479]	<b>Tibet Antracita</b> Cod. 904914 [MC479]
-------------------------------	---	---	--	--

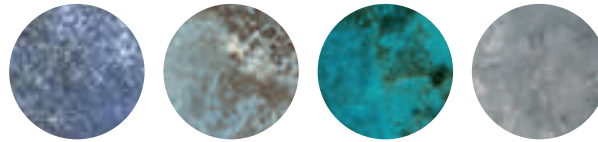

Opaco/Mat	<b>Ocean Bleu Bali</b> Cod. 905565 [MC479]	<b>Ocean Coral Bay</b> Cod. 904803 [MC479]	<b>Ocean Green River</b> Cod. 904802 [MC479]	<b>Ocean Pearl</b> Cod. 905273 [MC479]
-----------	--	--	--	--

15x60

147x597x10 mm



Antiscivolo / Antidérapant	<b>Ordesa Gris</b> Cod. 904623 [MC520]	<b>Ordesa Beige</b> Cod. 904624 [MC520]	<b>Ordesa Natural</b> Cod. 905506 [MC520]	<b>Ordesa Marrón</b> Cod. 904625 [MC520]
-------------------------------	--	---	---	--

<b>P</b>															
PORCELLANATO GRÈS CÉRAME	SMALTATO ÉMAILLÉ	E≤0,5%	Classe/ Classe 5	Antiscivolo / Antidérapant	Classe/ Classe 3	C	R11								
				Liscio/Lisse	Classe/ Classe 1	A	R9	si/oui	PEI 2 a/à 4 secondo il colore selon la couleur	✓	✓	✓	Urban	Tibet, Marble, Ordesa, Ocean	Ítaca
				Lucido/Brillant	Classe/ Classe 0	A	<R9								R>2 Protezione antibatterica Protection antibactérienne >99 % Tranne 15x15 Lucido Sauf 15x15 Brillant



30x60

297x597x10 mm



Antiscivolo / Antidérapant	<b>Urban Blanco</b> Cod. 904245 [MC479]	<b>Urban Gris</b> Cod. 904246 [MC479]	<b>Urban Beige</b> Cod. 904247 [MC479]	<b>Urban Caoba</b> Cod. 905635 [MC479]	<b>Urban Grafito</b> Cod. 904765 [MC479]	<b>Ítaca Gris</b> Cod. 904089 [MC479]	<b>Ítaca Mix</b> Cod. 904093 [MC479]
Liscio / Lisse				Cod. 905636 [MC479]			
Antiscivolo / Antidérapant	<b>Tibet Blanco</b> Cod. 904919 [MC479]	<b>Tibet Gris</b> Cod. 904920 [MC479]	<b>Tibet Beige</b> Cod. 904921 [MC479]	<b>Tibet Antracita</b> Cod. 904922 [MC479]	<b>Carrara Blanco</b> Cod. 905537 [MC479]	<b>Travertino Beige</b> Cod. 905538 [MC479]	

20x120

195x1200x10,4 mm  
rettificato/rectifié

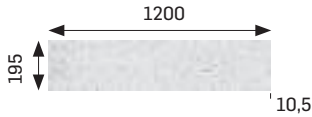

Antiscivolo / Antidérapant	<b>Ordesa Gris</b> Cod. 904715 [MC567]	<b>Ordesa Beige</b> Cod. 904716 [MC567]	<b>Ordesa Natural</b> Cod. 905508 [MC567]	<b>Ordesa Marrón</b> Cod. 904717 [MC567]
Liscio / Lisse	Cod. 905159 [MC567]	Cod. 905160 [MC567]	Cod. 905507 [MC567]	Cod. 905161 [MC567]

60x60

597x597x10 mm

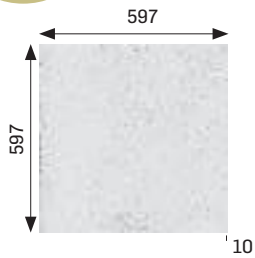

Antiscivolo / Antidérapant	<b>Urban Blanco</b> Cod. 904253 [MC479]	<b>Urban Gris</b> Cod. 904254 [MC479]	<b>Urban Beige</b> Cod. 904255 [MC479]	<b>Urban Caoba</b> Cod. 905637 [MC479]	<b>Urban Grafito</b> Cod. 904767 [MC479]	<b>Ítaca Gris</b> Cod. 904129 [MC479]	<b>Ítaca Mix</b> Cod. 904133 [MC479]
Liscio / Lisse	Cod. 904249 [MC567]	Cod. 904250 [MC567]	Cod. 904251 [MC567]	Cod. 905638 [MC567]	Cod. 904766 [MC567]		

60x120

600x1200x10,4 mm

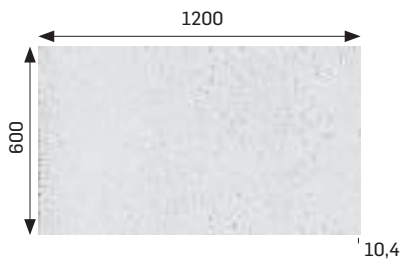

Antiscivolo / Antidérapant	<b>Urban Blanco</b> Cod. 905234 [MC567]	<b>Urban Gris</b> Cod. 905233 [MC567]	<b>Urban Beige</b> Cod. 905236 [MC567]	<b>Urban Grafito</b> Cod. 905235 [MC567]	<b>Tibet Blanco</b> Cod. 905247 [MC567]	<b>Tibet Gris</b> Cod. 905246 [MC567]	<b>Tibet Beige</b> Cod. 905248 [MC567]	<b>Tibet Antracita</b> Cod. 905249 [MC567]	<b>Carrara Blanco</b> Cod. 905539 [MC567]	<b>Travertino Beige</b> Cod. 905540 [MC567]
Liscio / Lisse	Cod. 904723 [MC567]	Cod. 904722 [MC567]	Cod. 904873 [MC567]	Cod. 904874 [MC567]	Cod. 904931 [MC567]	Cod. 904932 [MC567]	Cod. 904933 [MC567]	Cod. 904934 [MC567]	Cod. 905541 [MC567]	Cod. 905542 [MC567]

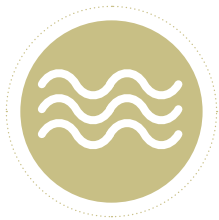

PISCINA PUBBLICA RICREATIVA E PRIVATA  
 PISCINE PUBLIQUE RÉCRÉATIVE ET PRIVÉE  
**PEZZI SPECIALI** PIÈCES SPÉCIALES  
 PORCELLANATO / GRÈS CÉRAME







Tranne Ocean Lucido/  
 Sauf Ocean Brillant

**Bordo rettilineo 30**

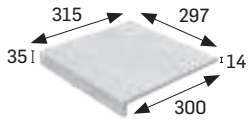
Marche 30

297x315x14 mm

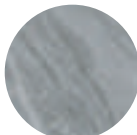

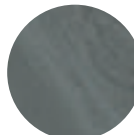
			
Antiscivolo / Antidérapant	<b>Tibet Blanco</b> Cod. 970119 [PZ287]	<b>Tibet Gris</b> Cod. 970120 [PZ287]	<b>Tibet Beige</b> Cod. 970121 [PZ287]
			<b>Tibet Antracita</b> Cod. 970122 [PZ287]

**Bordo rettilineo 60**

Marche 60

597x315x14 mm

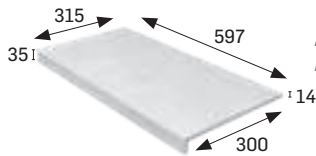

							
Antiscivolo / Antidérapant	<b>Urban Blanco</b> Cod. 970023 [PZ603]	<b>Urban Gris</b> Cod. 970024 [PZ603]	<b>Urban Beige</b> Cod. 970025 [PZ603]	<b>Urban Grafito</b> Cod. 970090 [PZ603]	<b>Ordesa Gris</b> Cod. 970064 [PZ603]	<b>Ordesa Beige</b> Cod. 970065 [PZ603]	<b>Ordesa Natural</b> Cod. 970175 [PZ603]
							<b>Ordesa Marrón</b> Cod. 970066 [PZ603]

**Bordo rettilineo 120**

Marche 120

1197x315x14 mm

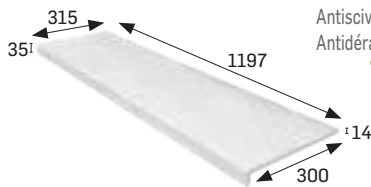





							
Antiscivolo / Antidérapant	<b>Urban Blanco</b> Cod. 970095 [PZ724]	<b>Urban Gris</b> Cod. 970096 [PZ724]	<b>Urban Beige</b> Cod. 970097 [PZ724]	<b>Urban Grafito</b> Cod. 970091 [PZ724]	<b>Ordesa Gris</b> Cod. 970067 [PZ724]	<b>Ordesa Beige</b> Cod. 970068 [PZ724]	<b>Ordesa Natural</b> Cod. 970176 [PZ724]
							<b>Ordesa Marrón</b> Cod. 970069 [PZ724]
Antiscivolo / Antidérapant	<b>Ítaca Gris</b> Cod. 970099 [PZ724]	<b>Ítaca Mix</b> Cod. 970098 [PZ724]	<b>Tibet Blanco</b> Cod. 970127 [PZ724]	<b>Tibet Gris</b> Cod. 970128 [PZ724]	<b>Tibet Beige</b> Cod. 970129 [PZ724]	<b>Tibet Antracita</b> Cod. 970130 [PZ724]	<b>Carrara Blanco</b> Cod. 970178 [PZ724]
							<b>Travertino Beige</b> Cod. 970179 [PZ724]

**Angolo rettilineo**

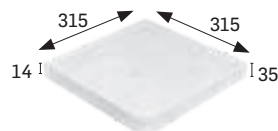
Angle

315x315x35x14 mm







			
Antiscivolo / Antidérapant	<b>Tibet Blanco</b> Cod. 904951 [PZ715]	<b>Tibet Gris</b> Cod. 904952 [PZ715]	<b>Tibet Beige</b> Cod. 904953 [PZ715]
			<b>Tibet Antracita</b> Cod. 904954 [PZ715]

**Bordo arrotondato**

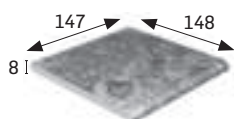
Bord arrondi

147x148x8 mm

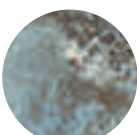

			
Lucido/ Brillant	<b>Ocean Bleu Bali</b> Cod. 905778 [PZ085]	<b>Ocean Coral Bay</b> Cod. 905188 [PZ085]	<b>Ocean Green River</b> Cod. 905186 [PZ085]
			<b>Ocean Pearl</b> Cod. 905272 [PZ085]
Opaco/Mat	<b>Ocean Bleu Bali</b> Cod. 905566 [PZ085]	<b>Ocean Coral Bay</b> Cod. 905185 [PZ085]	<b>Ocean Green River</b> Cod. 905183 [PZ085]
			<b>Ocean Pearl</b> Cod. 905271 [PZ085]



## Griglia monocompact scanalata <sup>7</sup>

Grille céramique rainurée \*\*

291x244x25 mm

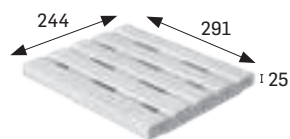

Antiscivolo / Antidérapant	<b>Urban Blanco</b> Cod. 905056 [PZ595]	<b>Urban Gris</b> Cod. 904909 [PZ595]	<b>Urban Beige</b> Cod. 905058 [PZ595]	<b>Urban Grafito</b> Cod. 905059 [PZ595]	<b>Ordesa Gris</b> Cod. 904659 [PZ595]	<b>Ordesa Beige</b> Cod. 905038 [PZ595]	<b>Ordesa Natural</b> Cod. 905526 [PZ595]	<b>Ordesa Marrón</b> Cod. 905037 [PZ595]
Antiscivolo / Antidérapant	<b>Ítaca Gris</b> Cod. 905044 [PZ595]	<b>Ítaca Mix</b> Cod. 905045 [PZ595]	<b>Tibet Blanco</b> Cod. 904995 [PZ595]	<b>Tibet Gris</b> Cod. 904996 [PZ595]	<b>Tibet Beige</b> Cod. 904997 [PZ595]	<b>Tibet Antracita</b> Cod. 904998 [PZ595]		

\*\* Per ottenere una maggiore resistenza, i fori delle griglie devono sempre essere paralleli alla vasca, con canaletta di 250 mm di larghezza.

\*\* Au niveau des grilles, les trous doivent toujours être situés parallèlement au bassin pour plus de résistance, avec une rigole de 250 mm de large.

## Angolo griglia <sup>8</sup>

Angle grille

388x244x25 x144 mm

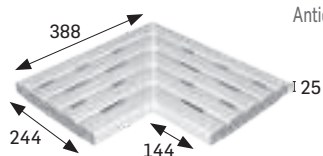

Antiscivolo / Antidérapant	<b>Urban Blanco</b> Cod. 905052 [JG761]	<b>Urban Gris</b> Cod. 905053 [JG761]	<b>Urban Beige</b> Cod. 905054 [JG761]	<b>Urban Grafito</b> Cod. 905055 [JG761]	<b>Ordesa Gris</b> Cod. 905039 [JG761]	<b>Ordesa Beige</b> Cod. 905040 [JG761]	<b>Ordesa Natural</b> Cod. 905527 [JG761]	<b>Ordesa Marrón</b> Cod. 905041 [JG761]
Antiscivolo / Antidérapant	<b>Ítaca Gris</b> Cod. 905046 [JG761]	<b>Ítaca Mix</b> Cod. 905047 [JG761]	<b>Tibet Blanco</b> Cod. 904999 [JG761]	<b>Tibet Gris</b> Cod. 905000 [JG761]	<b>Tibet Beige</b> Cod. 905001 [JG761]	<b>Tibet Antracita</b> Cod. 905002 [JG761]		

## Griglia curva scanalata

Grille courbe rainurée \*

245x25 x52 mm

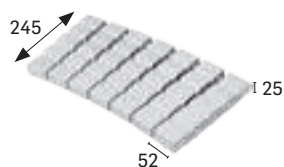

Antiscivolo / Antidérapant	<b>Urban Blanco</b> Cod. 905048 [ML780]	<b>Urban Gris</b> Cod. 905049 [ML780]	<b>Urban Beige</b> Cod. 905050 [ML780]	<b>Urban Grafito</b> Cod. 905051 [ML780]	<b>Ordesa Gris</b> Cod. 904908 [ML780]	<b>Ordesa Beige</b> Cod. 905035 [ML780]	<b>Ordesa Natural</b> Cod. 905528 [ML780]	<b>Ordesa Marrón</b> Cod. 905036 [ML780]
Antiscivolo / Antidérapant	<b>Ítaca Gris</b> Cod. 905042 [ML780]	<b>Ítaca Mix</b> Cod. 905043 [ML780]	<b>Tibet Blanco</b> Cod. 905003 [ML780]	<b>Tibet Gris</b> Cod. 905004 [ML780]	<b>Tibet Beige</b> Cod. 905005 [ML780]	<b>Tibet Antracita</b> Cod. 905006 [ML780]		

\* Disponibili a richiesta. / Disponibles sur commande.

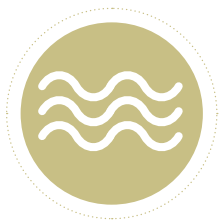

# PISCINA PUBBLICA RICREATIVA E PRIVATA PISCINE PUBLIQUE RÉCRÉATIVE ET PRIVÉE PEZZI SPECIALI PIÈCES SPÉCIALES PORCELLANATO / GRÈS CÉRAME



## Canalina di trabocco

Caniveau\*

297x244x30 mm

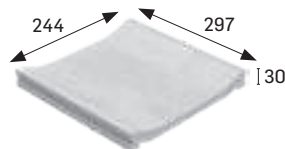

Antiscivolo / Antidérapant	 <b>Urban Blanco</b> Cod. 904337 [PZ382]	 <b>Urban Gris</b> Cod. 904338 [PZ382]	 <b>Urban Beige</b> Cod. 904339 [PZ382]	 <b>Urban Grafito</b> Cod. 904787 [PZ382]	 <b>Ítaca Gris</b> Cod. 903019 [PZ382]
Antiscivolo / Antidérapant	 <b>Ítaca Mix</b> Cod. 903017 [PZ382]	 <b>Ordesa Gris</b> Cod. 904668 [PZ382]	 <b>Ordesa Beige</b> Cod. 904669 [PZ382]	 <b>Ordesa Natural</b> Cod. 905529 [PZ382]	 <b>Ordesa Marrón</b> Cod. 904670 [PZ382]
Antiscivolo / Antidérapant	 <b>Tibet Blanco</b> Cod. 905007 [PZ382]	 <b>Tibet Gris</b> Cod. 905008 [PZ382]	 <b>Tibet Beige</b> Cod. 905009 [PZ382]	 <b>Tibet Antracita</b> Cod. 905010 [PZ382]	

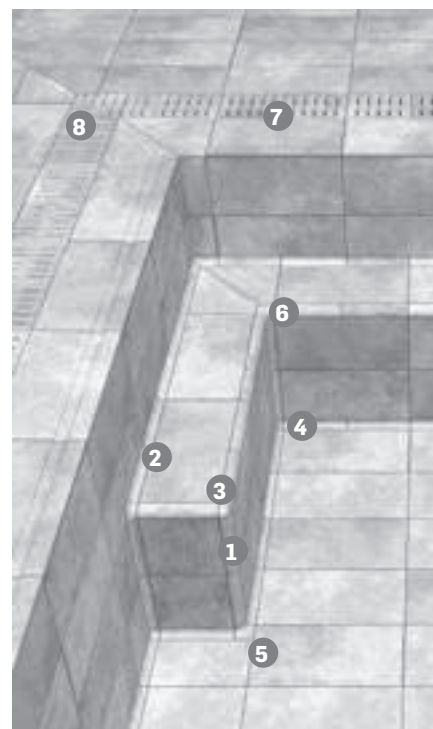









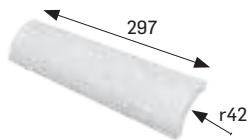





\* Disponibile Canalina di trabocco con scarico.  
\* Caniveau avec écoulement disponible.

## Sguscio concavo

Conrière extérieure

297x42 mm











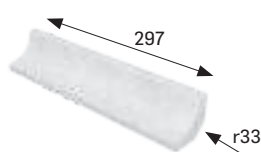







Antiscivolo / Antidérapant	 <b>Urban Blanco</b> Cod. 904345 [PZ123]	 <b>Urban Gris</b> Cod. 904346 [PZ123]	 <b>Urban Beige</b> Cod. 904347 [PZ123]	 <b>Urban Grafito</b> Cod. 904790 [PZ123]	 <b>Ordesa Gris</b> Cod. 904674 [PZ123]	 <b>Ordesa Beige</b> Cod. 904675 [PZ123]	 <b>Ordesa Natural</b> Cod. 905531 [PZ123]	 <b>Ordesa Marrón</b> Cod. 904676 [PZ123]	 <b>Ítaca Gris</b> Cod. 904388 [PZ123]
Antiscivolo / Antidérapant	 <b>Ítaca Mix</b> Cod. 904387 [PZ123]	 <b>Tibet Blanco</b> Cod. 905015 [PZ123]	 <b>Tibet Gris</b> Cod. 905016 [PZ123]	 <b>Tibet Beige</b> Cod. 905017 [PZ123]	 <b>Tibet Antracita</b> Cod. 905018 [PZ123]	 <b>Ocean Bleu Bali</b> Cod. 905567 [PZ123]	 <b>Ocean Coral Bay</b> Cod. 905170 [PZ123]	 <b>Ocean Green River</b> Cod. 905168 [PZ123]	 <b>Ocean Pearl</b> Cod. 905266 [PZ123]

## Sguscio convesso

Cornière intérieure

297x42 mm



Antiscivolo / Antidérapant	 <b>Urban Blanco</b> Cod. 904341 [PZ123]	 <b>Urban Gris</b> Cod. 904342 [PZ123]	 <b>Urban Beige</b> Cod. 904343 [PZ123]	 <b>Urban Grafito</b> Cod. 904789 [PZ123]	 <b>Ordesa Gris</b> Cod. 904677 [PZ123]	 <b>Ordesa Beige</b> Cod. 904678 [PZ123]	 <b>Ordesa Natural</b> Cod. 905532 [PZ123]	 <b>Ordesa Marrón</b> Cod. 904679 [PZ123]	 <b>Ítaca Gris</b> Cod. 904386 [PZ123]
Antiscivolo / Antidérapant	 <b>Ítaca Mix</b> Cod. 903919 [PZ123]	 <b>Tibet Blanco</b> Cod. 905011 [PZ123]	 <b>Tibet Gris</b> Cod. 905012 [PZ123]	 <b>Tibet Beige</b> Cod. 905013 [PZ123]	 <b>Tibet Antracita</b> Cod. 905014 [PZ123]	 <b>Ocean Bleu Bali</b> Cod. 905568 [PZ123]	 <b>Ocean Coral Bay</b> Cod. 905167 [PZ123]	 <b>Ocean Green River</b> Cod. 905165 [PZ123]	 <b>Ocean Pearl</b> Cod. 905265 [PZ123]













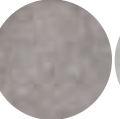

### Angolo esterno 5 lati <sup>5</sup>

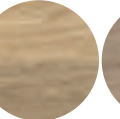
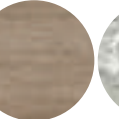
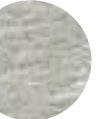
#### sguscio concavo

Angle extérieur cornière

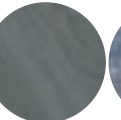
75x75 mm

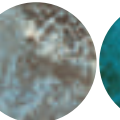
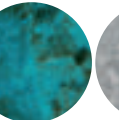

Antiscivolo / Antidérapant	 <b>Urban Blanco</b> Cod. 904357 [PZ355]	 <b>Urban Gris</b> Cod. 904358 [PZ355]	 <b>Urban Beige</b> Cod. 904359 [PZ355]	 <b>Urban Grafito</b> Cod. 904794 [PZ355]	 <b>Ordesa Gris</b> Cod. 904686 [PZ355]	 <b>Ordesa Beige</b> Cod. 904687 [PZ355]	 <b>Ordesa Natural</b> Cod. 905533 [PZ355]	 <b>Ordesa Marrón</b> Cod. 904688 [PZ355]	 <b>Ítaca Gris</b> Cod. 904394 [PZ355]
Antiscivolo / Antidérapant	 <b>Ítaca Mix</b> Cod. 904393 [PZ355]	 <b>Tibet Blanco</b> Cod. 905031 [PZ355]	 <b>Tibet Gris</b> Cod. 905032 [PZ355]	 <b>Tibet Beige</b> Cod. 905033 [PZ355]	 <b>Tibet Antracita</b> Cod. 905033 [PZ355]	 <b>Ocean Bleu Bali</b> Cod. 905569 [PZ355]	 <b>Ocean Coral Bay</b> Cod. 905182 [PZ355]	 <b>Ocean Green River</b> Cod. 905180 [PZ355]	 <b>Ocean Pearl</b> Cod. 905270 [PZ355]









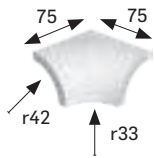



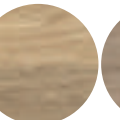
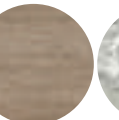
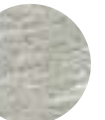

### Angolo interno 5 lati <sup>6</sup>

#### sguscio convesso

Angle intérieur cornière

75x75 mm

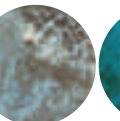
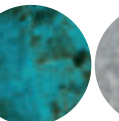













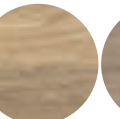
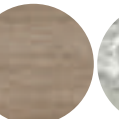
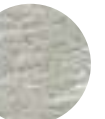

Antiscivolo / Antidérapant	 <b>Urban Blanco</b> Cod. 904361 [PZ355]	 <b>Urban Gris</b> Cod. 904362 [PZ355]	 <b>Urban Beige</b> Cod. 904363 [PZ355]	 <b>Urban Grafito</b> Cod. 904793 [PZ355]	 <b>Ordesa Gris</b> Cod. 904689 [PZ355]	 <b>Ordesa Beige</b> Cod. 904690 [PZ355]	 <b>Ordesa Natural</b> Cod. 905534 [PZ355]	 <b>Ordesa Marrón</b> Cod. 904691 [PZ355]	 <b>Ítaca Gris</b> Cod. 904396 [PZ355]
Antiscivolo / Antidérapant	 <b>Ítaca Mix</b> Cod. 904395 [PZ355]	 <b>Tibet Blanco</b> Cod. 905027 [PZ355]	 <b>Tibet Gris</b> Cod. 905028 [PZ355]	 <b>Tibet Beige</b> Cod. 905029 [PZ355]	 <b>Tibet Antracita</b> Cod. 905030 [PZ355]	 <b>Ocean Bleu Bali</b> Cod. 905570 [PZ355]	 <b>Ocean Coral Bay</b> Cod. 905179 [PZ355]	 <b>Ocean Green River</b> Cod. 905177 [PZ355]	 <b>Ocean Pearl</b> Cod. 905269 [PZ355]

### Angolo esterno 3 lati <sup>3</sup>

#### sguscio concavo

Angle cornière ext 3 faces

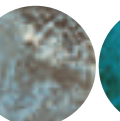
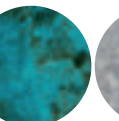













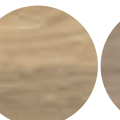
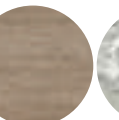
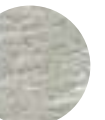

Antiscivolo / Antidérapant	 <b>Urban Blanco</b> Cod. 904353 [PZ280]	 <b>Urban Gris</b> Cod. 904354 [PZ280]	 <b>Urban Beige</b> Cod. 904355 [PZ280]	 <b>Urban Grafito</b> Cod. 904792 [PZ280]	 <b>Ordesa Gris</b> Cod. 904680 [PZ280]	 <b>Ordesa Beige</b> Cod. 904681 [PZ280]	 <b>Ordesa Natural</b> Cod. 905535 [PZ280]	 <b>Ordesa Marrón</b> Cod. 904682 [PZ280]	 <b>Ítaca Gris</b> Cod. 904392 [PZ280]
Antiscivolo / Antidérapant	 <b>Ítaca Mix</b> Cod. 904391 [PZ280]	 <b>Tibet Blanco</b> Cod. 905023 [PZ280]	 <b>Tibet Gris</b> Cod. 905024 [PZ280]	 <b>Tibet Beige</b> Cod. 905025 [PZ280]	 <b>Tibet Antracita</b> Cod. 905026 [PZ280]	 <b>Ocean Bleu Bali</b> Cod. 905571 [PZ280]	 <b>Ocean Coral Bay</b> Cod. 905176 [PZ280]	 <b>Ocean Green River</b> Cod. 905174 [PZ280]	 <b>Ocean Pearl</b> Cod. 905268 [PZ280]

### Angolo interno 3 lati <sup>4</sup>

#### sguscio convesso

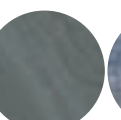
Angle cornière int 3 faces

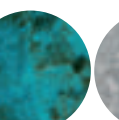

Antiscivolo / Antidérapant	 <b>Urban Blanco</b> Cod. 904349 [PZ280]	 <b>Urban Gris</b> Cod. 904350 [PZ280]	 <b>Urban Beige</b> Cod. 904351 [PZ280]	 <b>Urban Grafito</b> Cod. 904791 [PZ280]	 <b>Ordesa Gris</b> Cod. 904683 [PZ280]	 <b>Ordesa Beige</b> Cod. 904684 [PZ280]	 <b>Ordesa Natural</b> Cod. 905536 [PZ280]	 <b>Ordesa Marrón</b> Cod. 904685 [PZ280]	 <b>Ítaca Gris</b> Cod. 904390 [PZ280]
Antiscivolo / Antidérapant	 <b>Ítaca Mix</b> Cod. 904389 [PZ280]	 <b>Tibet Blanco</b> Cod. 905019 [PZ280]	 <b>Tibet Gris</b> Cod. 905020 [PZ280]	 <b>Tibet Beige</b> Cod. 905021 [PZ280]	 <b>Tibet Antracita</b> Cod. 905022 [PZ280]	 <b>Ocean Bleu Bali</b> Cod. 905572 [PZ280]	 <b>Ocean Coral Bay</b> Cod. 905173 [PZ280]	 <b>Ocean Green River</b> Cod. 905171 [PZ280]	 <b>Ocean Pearl</b> Cod. 905267 [PZ280]

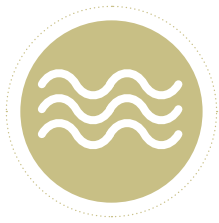

# PISCINA PUBBLICA RICREATIVA E PRIVATA PISCINE PUBLIQUE RÉCRÉATIVE ET PRIVÉE

## MOSAICI MOSAÏQUES

30x30

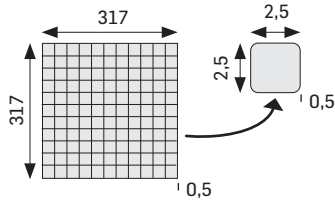

**Bianco**  
Blanc



**Blu pallido**  
Bleu pâle



**Blu**  
Bleu



**Blu scuro**  
Bleu foncé

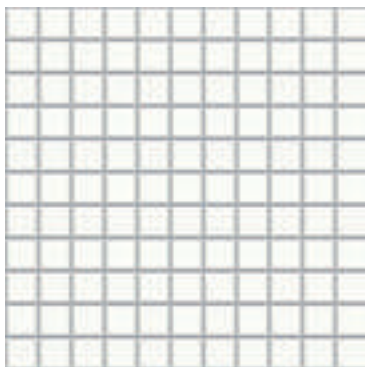

Antiscivolo / Antidérapant  
Lucido / Brillant

**Mosaico Bianco/ Mosaique Blanc**  
Cod. 901899 [MC595]  
Cod. 902174 [MC595]

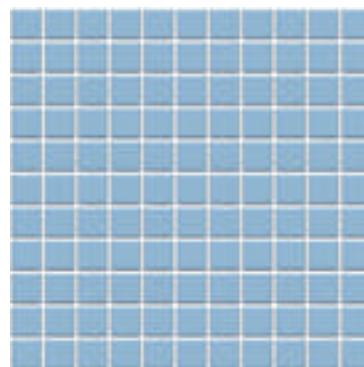

Antiscivolo / Antidérapant  
Lucido / Brillant

**Mosaico Blu pallido/ Mosaique Bleu pâle**  
Cod. 902884 [MC595]  
Cod. 903735 [MC595]

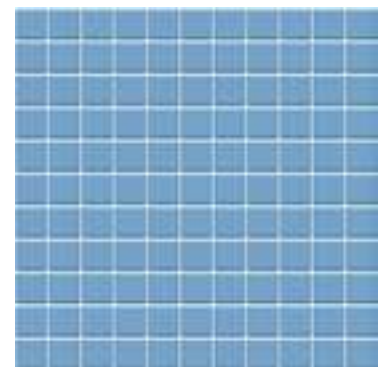

Antiscivolo / Antidérapant  
Lucido / Brillant

**Mosaico Blu/ Mosaique Bleu**  
Cod. 901898 [MC595]  
Cod. 901897 [MC595]

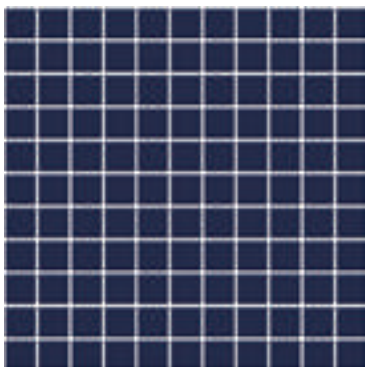

Antiscivolo / Antidérapant  
Lucido / Brillant

**Mosaico Blu scuro/ Mosaique Bleu foncé**  
Cod. 902994 [MC595]  
Cod. 903736 [MC595]

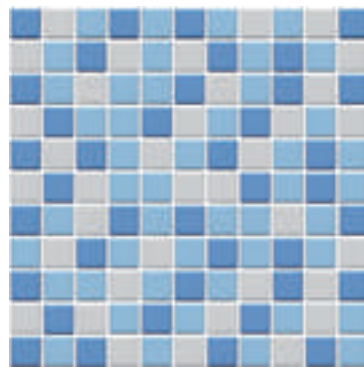

Antiscivolo / Antidérapant  
Lucido / Brillant

**Mosaico Mix/ Mosaique Mix**  
Cod. 902992 [MC595]  
Cod. 903723 [MC595]



Antiscivolo / Antidérapant  
Lucido / Brillant

**Mosaico Mix scuro/ Mosaique Mix foncé**  
Cod. 902993 [MC595]  
Cod. 903722 [MC595]



Proteggere le scatole dall'acqua e dall'umidità.  
La colla è idrosolubile per aumentare l'aderenza con l'adesivo cementizio durante la posa.

Protéger boîtes de l'eau et de l'humidité.  
La colle est hydrosoluble pour augmenter l'adhérence avec le mortier colle pendant la pose.

P

PORCELLANATO  
GRÉS CÉRAMÉ



SMALTATO  
ÉMAILLÉ



E≤0,5%



Classe/  
Classe 5



Antiscivolo /  
Antidérapant  
Lucido/Brillant



Classe/  
Classe 3  
Classe/  
Classe 0



C



R10



si/oui



✓



✓



✓



- ① Mosaico Bianco antiscivolo/antislip
- ② Mosaico Bianco Lucido/Brillant  
Mosaico Blu pallido Lucido/Brillant





**PISCINA PUBBLICA  
RICREATIVA E PRIVATA  
PISCINE PUBLIQUE  
RÉCRÉATIVE ET PRIVÉE**  
KLINKER

**ACEPOOL**  
WELLNESS CERAMICS-GRES AZULE

- 1 Capri Gris 33x50
- 2 Columbia Aguamarina 33x33
- 3 Orión Jade 33x33





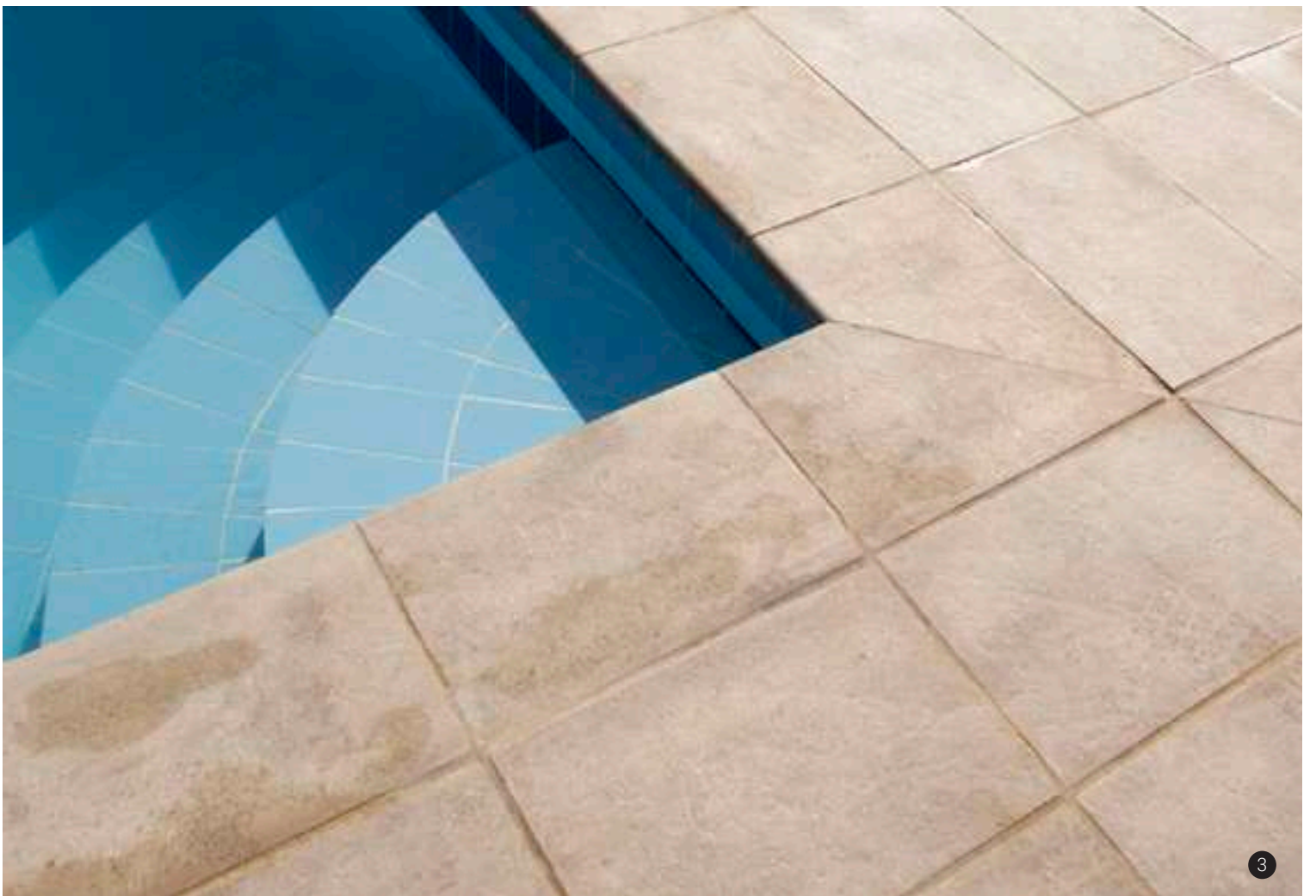

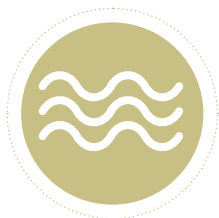

# PISCINA PUBBLICA RICREATIVA E PRIVATA PISCINE PUBLIQUE RÉCRÉATIVE ET PRIVÉE PEZZI DI BASE PIÈCES BASIQUES KLINKER

<p><b>12x25</b> 119x244x14 mm</p>	<p><b>Natural</b> Cod. 900013 [MC415]</p> <p><b>Cotto Bianco</b> Cod. 901587 [MC410]</p> <p><b>Cotto Gris</b> Cod. 901589 [MC410]</p>	<p><b>20x20</b> 195x195x14 mm</p>	<p><b>Natural</b> Cod. 905573 [MC583]</p>
<p><b>25x25</b> 244x244x14 mm</p>	<p><b>Natural</b> Cod. 900005 [MC390]</p> <p><b>Cotto Bianco</b> Cod. 902675 [MC410]</p> <p><b>Cotto Gris</b> Cod. 902799 [MC410]</p>		
<p><b>33x33</b> 325x325x16 mm</p>	<p><b>Natural</b> Cod. 901001 [MC440]</p> <p><b>Cotto Bianco</b> Cod. 902683 [MC470]</p> <p><b>Cotto Gris</b> Cod. 902800 [MC470]</p> <p><b>Columbia Beige</b> Cod. 901656 [MC510]</p> <p><b>Columbia Agumarina</b> Cod. 901657 [MC510]</p> <p><b>Orión Beige</b> Cod. 903969 [MC510]</p> <p><b>Orión Gris</b> Cod. 904189 [MC510]</p> <p><b>Orión Jade</b> Cod. 903976 [MC510]</p> <p><b>Orión Antracita</b> Cod. 904602 [MC510]</p>	<p><b>Capri Beige</b> Cod. 905076 [MC510]</p> <p><b>Capri Hueso</b> Cod. 905077 [MC510]</p> <p><b>Capri Gris</b> Cod. 905078 [MC510]</p> <p><b>Capri Carbón</b> Cod. 905079 [MC510]</p> <p><b>Capri Rojo</b> Cod. 905650 [MC510]</p> <p><b>Capri Chocolate</b> Cod. 905143 [MC510]</p>	
<p><b>33x50</b> 325x492x16 mm</p>	<p><b>Orión Beige</b> Cod. 904476 [PZ123]</p> <p><b>Orión Gris</b> Cod. 904472 [PZ123]</p> <p><b>Orión Jade</b> Cod. 904475 [PZ123]</p> <p><b>Orión Antracita</b> Cod. 904603 [PZ123]</p>	<p><b>Capri Beige</b> Cod. 905080 [PZ123]</p> <p><b>Capri Hueso</b> Cod. 905081 [PZ123]</p> <p><b>Capri Gris</b> Cod. 905082 [PZ123]</p> <p><b>Capri Carbón</b> Cod. 905083 [PZ123]</p> <p><b>Capri Rojo</b> Cod. 905651 [PZ123]</p> <p><b>Capri Chocolate</b> Cod. 905144 [PZ123]</p>	

	ESMALTADO	NATURAL	3<E≤6%	Classe/Classe 3-5	Classe/Classe 3	C	R11	-	<393mm²	-					
Natural/Cotto		✓													
Columbia	✓			Classe/Classe 5	Classe/Classe 2	B	R10	si/oui		PEI 2 a/à 4 secondo il colore selon la couleur	✓	✓	✓		
Orión	✓			Classe/Classe 5	Classe/Classe 2	C	R11	si/oui							



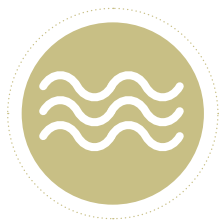

# PISCINA PUBBLICA RICREATIVA E PRIVATA PISCINE PUBLIQUE RÉCRÉATIVE ET PRIVÉE PEZZI SPECIALI PIÈCES SPÉCIALES KLINKER

## Bordo rettilineo 50

Marche 50

297x315x14 mm

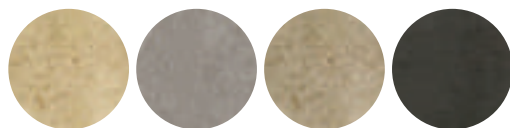
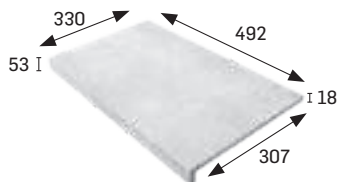

**Orión Beige** Cod. 904493 [PZ355]  
**Orión Gris** Cod. 904482 [PZ355]  
**Orión Jade** Cod. 904489 [PZ355]  
**Orión Antracita** Cod. 904608 [PZ355]

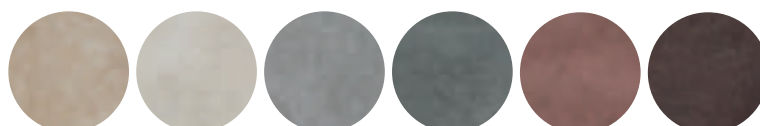

**Capri Beige** Cod. 905092 [PZ355]  
**Capri Hueso** Cod. 905093 [PZ355]  
**Capri Gris** Cod. 905094 [PZ355]  
**Capri Carbón** Cod. 905095 [PZ355]  
**Capri Rojo** Cod. 905654 [PZ355]  
**Capri Chocolate** Cod. 905147 [PZ355]

## Griglia ceramica monocompact

Grille céramique\*\*

244x325x25 mm

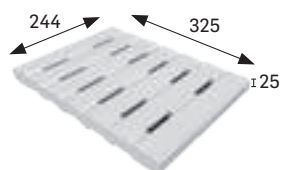

**Natural** Cod. 902972 [PZ645]  
**Cotto Blanco** Cod. 902973 [PZ645]  
**Cotto Gris** Cod. 902974 [PZ645]  
**Columbia Beige** Cod. 902976 [PZ645]  
**Columbia Aguamarina** Cod. 902977 [PZ645]  
**Orión Beige** Cod. 904494 [PZ645]  
**Orión Gris** Cod. 904486 [PZ645]  
**Orión Jade** Cod. 904490 [PZ645]  
**Orión Antracita** Cod. 904613 [PZ645]

\*\* Per ottenere una maggiore resistenza, i fori delle griglie devono sempre essere perpendicolari alla vasca, con canaletta di 250 mm di larghezza.

\*\* Au niveau des grilles, les trous doivent toujours être situés perpendiculairement au bassin pour plus de résistance, avec une rigole de 250 mm de large.

## Angolo griglia

Angle grille

325x244x25x80 mm

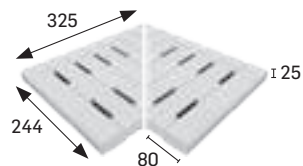

**Natural** Cod. 901489 [JG750]  
**Cotto Blanco** Cod. 901490 [JG750]  
**Cotto Gris** Cod. 901491 [JG750]  
**Columbia Beige** Cod. 901494 [JG750]  
**Columbia Aguamarina** Cod. 901493 [JG750]  
**Orión Beige** Cod. 904495 [JG750]  
**Orión Gris** Cod. 904487 [JG750]  
**Orión Jade** Cod. 904491 [JG750]  
**Orión Antracita** Cod. 904614 [JG750]

## Canalina di trabocco

Caniveau\*

325x325x30 mm

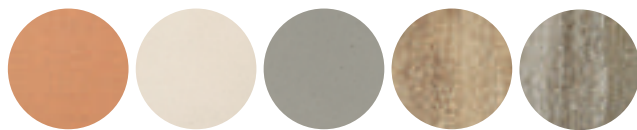
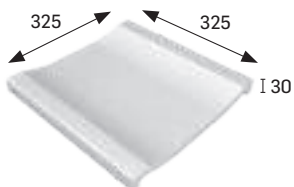

**Natural** Cod. 901871 [PZ250]  
**Cotto Blanco** Cod. 901869 [PZ250]  
**Cotto Gris** Cod. 901889 [PZ250]  
**Columbia Beige** Cod. 901894 [PZ250]  
**Columbia Aguamarina** Cod. 901895 [PZ250]

\* Disponibile Canalina di trabocco con scarico.

\* Caniveau avec écoulement disponible.



# PISCINA SPORTIVA

## PISCINE SPORTIVE

**ACEPOOL**  
WELLNESS CERAMICS-GRES MAGON

- 1 Bordo Sistema finlandese  
Bord finlandais
- 2 Scanalato Blu pallido 12x25  
Rainuré Bleu pâle 12x25
- 3 Supporto griglia  
Support de grille





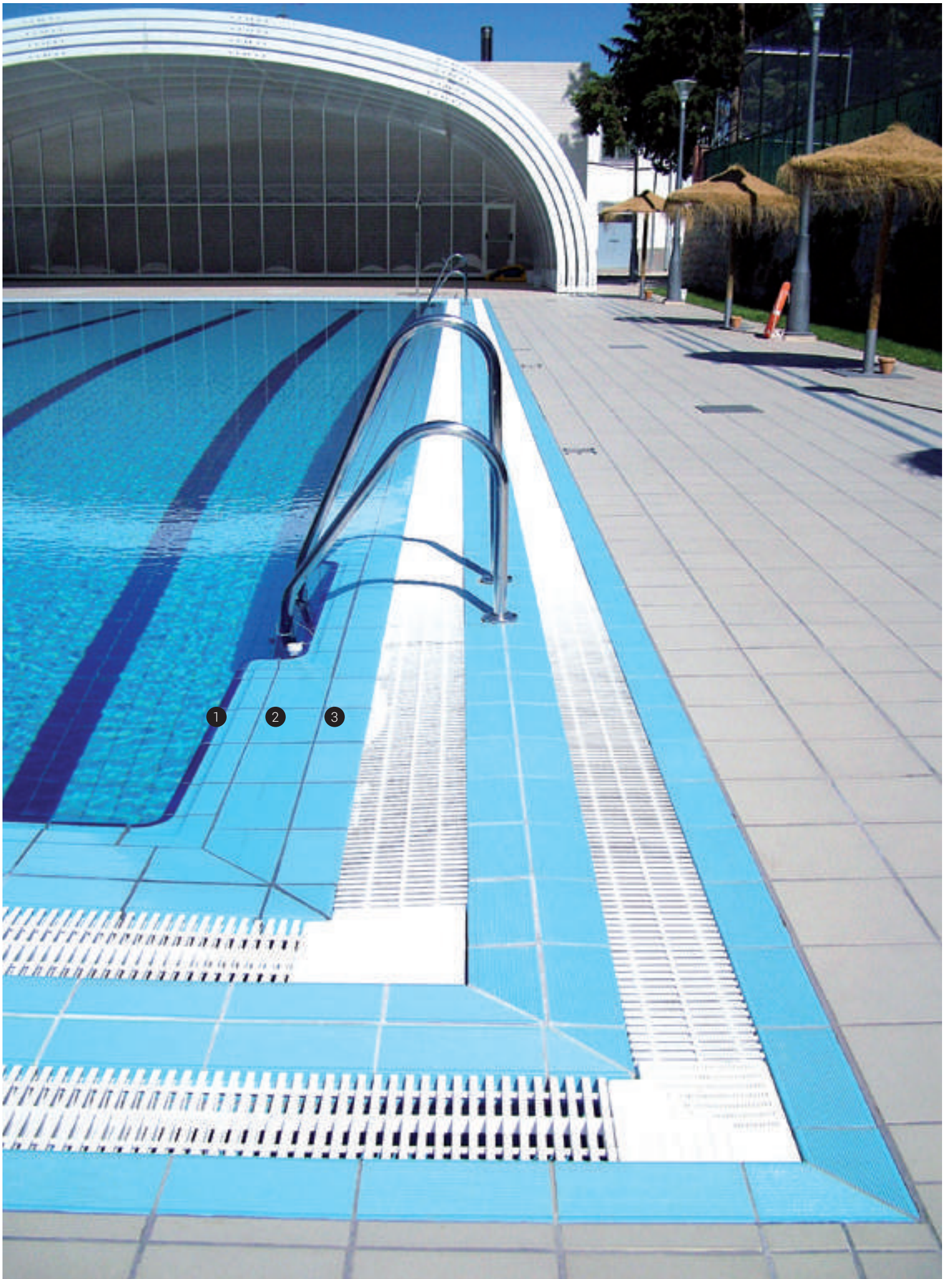





# PISCINA SPORTIVA PISCINE SPORTIVE

**ACEPOOL**  
WELLNESS CERAMICS - GRES PORCINO

- 1 Numeri delle corsie  
Numérotation des couloirs
- 2 Segnalazione della profondità  
Signalisation de profondeur

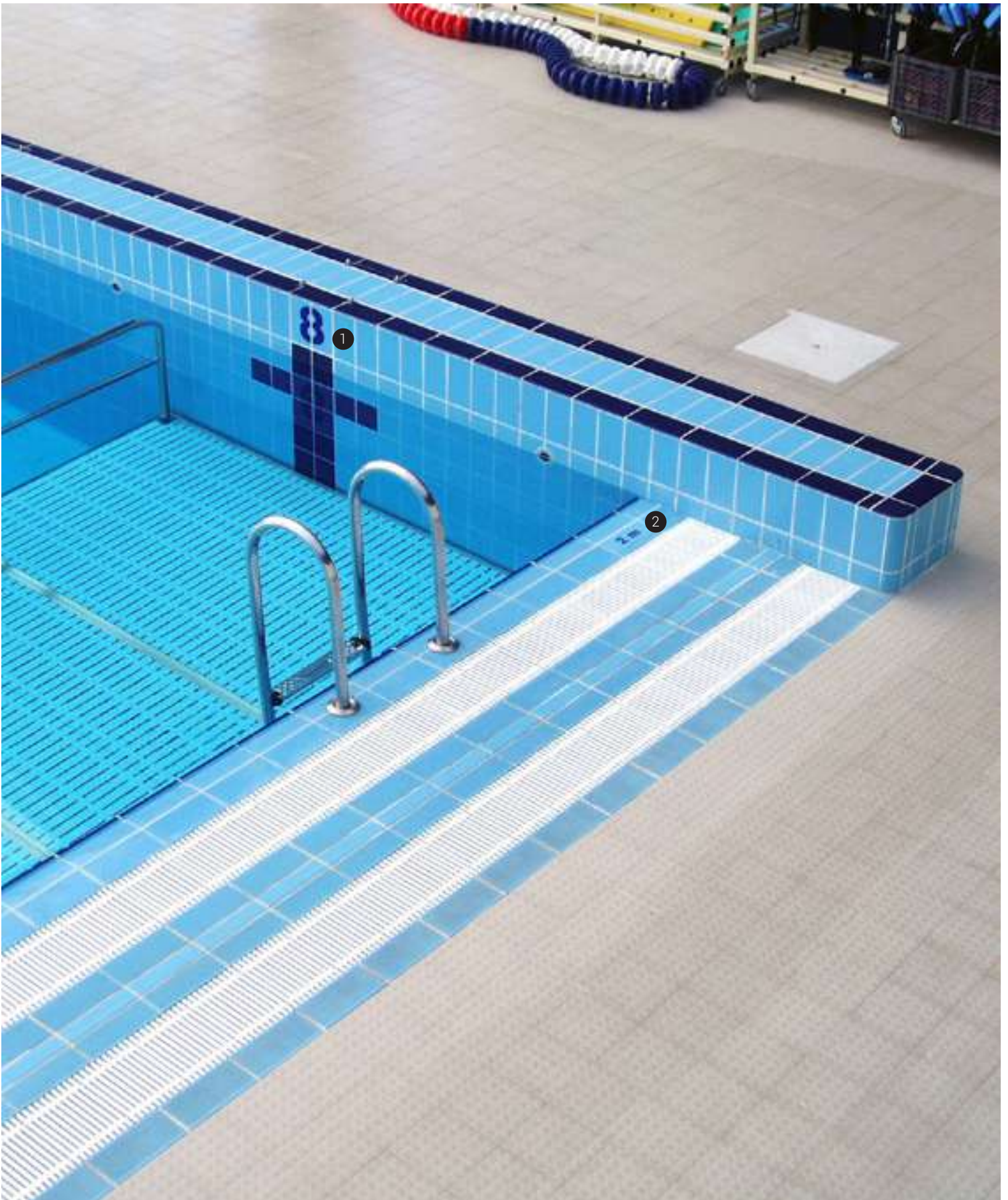









# PISCINA SPORTIVA PISCINE SPORTIVE

**ACEPOOL**  
WELLNESS CERAMICS - GRES PORCELANO

- 1 Scanalato Blu scuro  
Rainuré Bleu foncé
- 2 Bianco opaco antiscivolo 12x25  
Blanc mat antidérapant 12x25
- 3 Aciker Natural cellette 25x25  
Cellules Aciker Natural 25x25

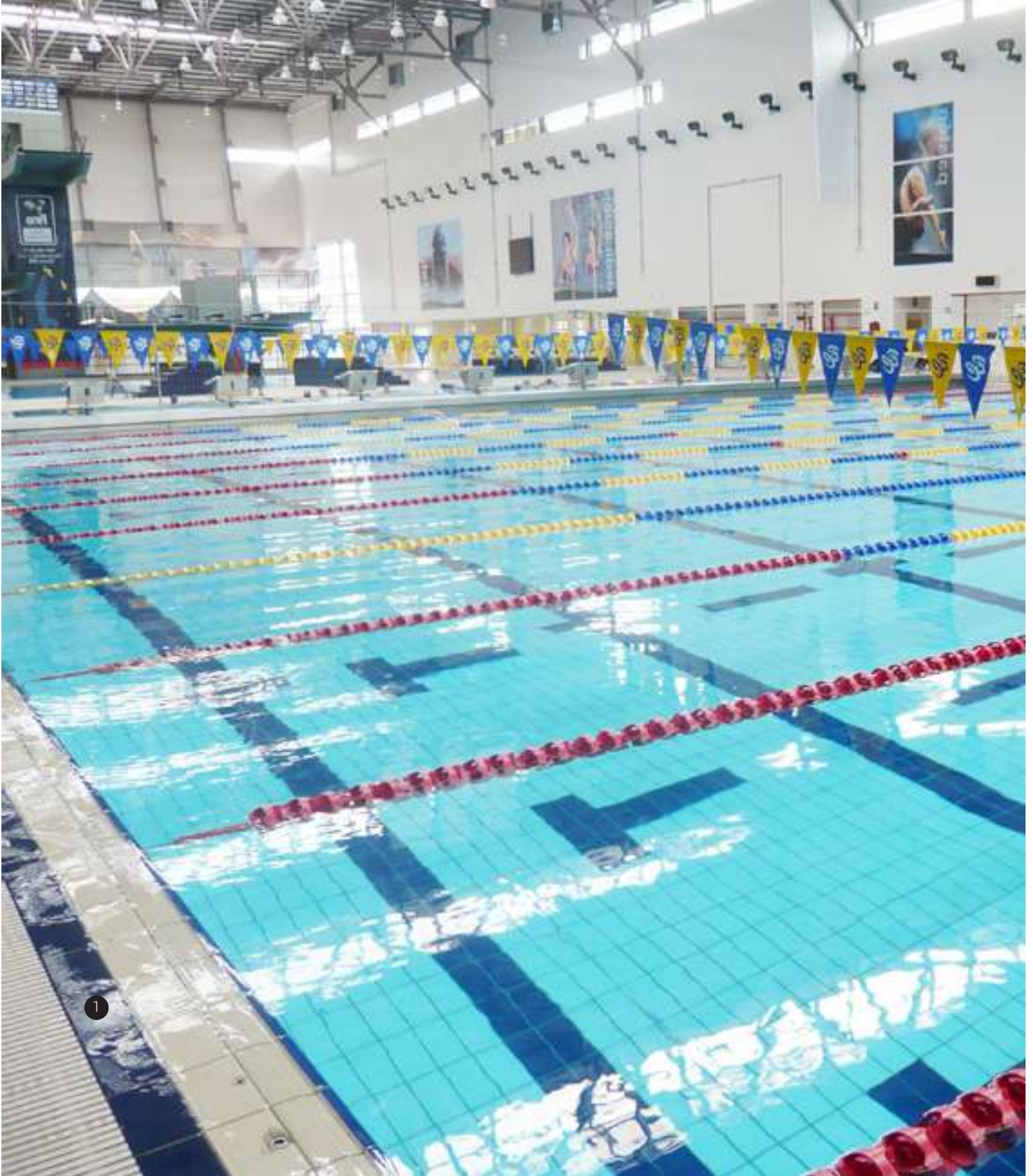







**PISCINA SPORTIVA**

**PISCINE SPORTIVE**

COLORI / COULEURS

**Pezzi di base antiscivolo Pièces basiques antidérapantes / Revestimenti Revêtement mur**



**Aciker Natural Aciker Natural**



**Bianco Blanc**



**Blu pallido Bleu pâle**



**Blu Bleu**



**Blu scuro Bleu foncé**

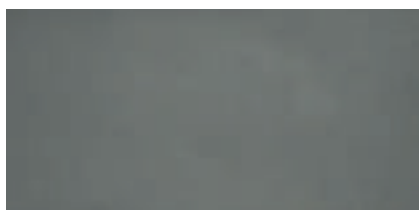

**Aciker Grigio Aciker gris**



**Nero Noir**

**Combinazioni sistemi GA-SPA/Finlandese Combinaisons systèmes GA-SPA/Finlandais**

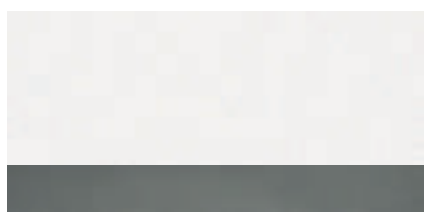

**Bianco/Grigio Blanc/Grey**



**Blu/Blu scuro Bleu/Bleu foncé**



**Bianco/Blu pallido Blanc/Bleu pâle**



**Natural/Blu scuro Natural/Bleu foncé**



## Scanalatos Rainuré



Aciker Natural Aciker Natural

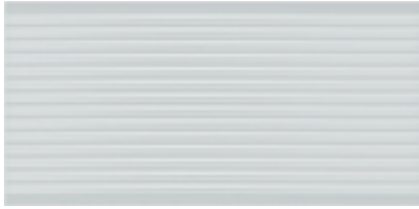

Bianco Blanc



Blu pallido Bleu pâle



Blu Bleu



Blu scuro Bleu foncé



Aciker Grigio Aciker gris

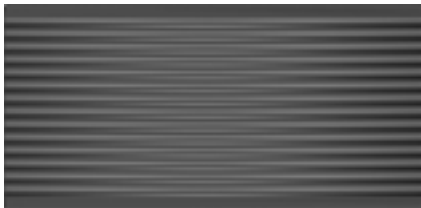

Nero Noir

## Cellette Cellules

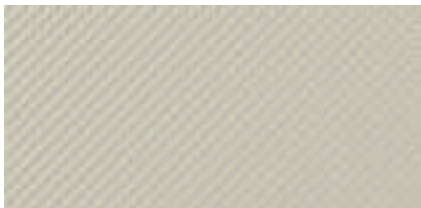

Aciker Natural Aciker Natural



Blu pallido Bleu pâle



Blu Bleu



Aciker Grigio Aciker gris

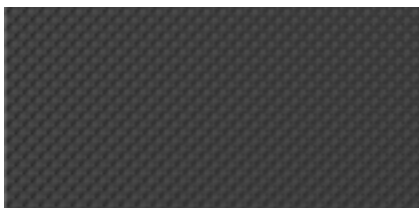

Nero Noir

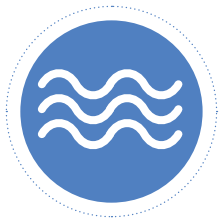

# PISCINA SPORTIVA

## PISCINE SPORTIVE

### PEZZI DI BASE PIÈCES BASIQUES



**Pezzi di base antiscivolos**  
**Pièces basiques antidérapantes**  
**Aciker Natural / Aciker Natural**  
**Bianco / Blanc**  
**Aciker Grigio / Aciker Gris**

#### Pezzi di base antiscivolos Pièces basiques antidérapantes

**12x25** 119x244x8 mm



<b>Aciker Natural</b> Aciker Natural Cod. 904021 [MC420]	<b>Bianco</b> Blanc Cod. 904010 [MC420]	<b>Blu pallido</b> Bleu pâle Cod. 904009 [MC420]	<b>Blu</b> Bleu Cod. 904004 [MC420]	<b>Blu scuro</b> Bleu foncé Cod. 904006 [MC437]	<b>Aciker Grigio</b> Grey Aciker Cod. 904000 [MC505]	<b>Nero</b> Noir Cod. 904023 [MC437]

#### Revestimenti Revêtement mur

**12x25** 119x244x8 mm



<b>Aciker Natural</b> Aciker Natural Cod. 904002 [MC405]	<b>Bianco</b> Blanc Cod. 904011 [MC410]	<b>Blu pallido</b> Bleu pâle Cod. 904008 [MC410]	<b>Blu</b> Bleu Cod. 904005 [MC410]	<b>Blu scuro</b> Bleu foncé Cod. 904007 [MC437]	<b>Aciker Grigio</b> Grey Aciker Cod. 904001 [MC437]	<b>Nero</b> Noir Cod. 904022 [MC437]

#### Pezzi di base antiscivolos Pièces basiques antidérapantes

**25x50** 244x494x8,5 mm



<b>Aciker Natural</b> Aciker Natural Cod. 904501 [MC453]	<b>Bianco</b> Blanc Cod. 904497 [MC453]	<b>Blu pallido</b> Bleu pâle Cod. 904500 [MC453]	<b>Blu</b> Bleu Cod. 904496 [MC453]	<b>Blu scuro</b> Bleu foncé Cod. 904498 [MC501]	<b>Aciker Grigio</b> Grey Aciker Cod. 904502 [MC501]	<b>Nero</b> Noir Cod. 904499 [MC501]

#### Revestimenti Revêtement mur

**25x50** 244x494x8,5 mm



<b>Aciker Natural</b> Aciker Natural Cod. 904508 [MC437]	<b>Bianco</b> Blanc Cod. 904504 [MC437]	<b>Blu pallido</b> Bleu pâle Cod. 904507 [MC437]	<b>Blu</b> Bleu Cod. 904503 [MC437]	<b>Blu scuro</b> Bleu foncé Cod. 904505 [MC501]	<b>Aciker Grigio</b> Grey Aciker Cod. 904509 [MC437]	<b>Nero</b> Noir Cod. 904506 [MC501]

PORCELANICO	ESMALTATO										
Pezzi di base antiscivolos Scanalato Cellette		E≤0,5%	Classe/ Classe 5	Classe/ Classe 3	C	Liscio R10 Scanalato R11 Cellette R12	si/oui	>0,82	✓	✓	✓
Revestimenti / Revêtement mur				Classe/ Classe 0	A	<R9		-			
											Aciker natural / Aciker Grigio / Bianco Aciker Natural / Aciker Gris/ Blanc R>2 Protezione antibatterica Protection antibactérienne >99 %



Scanalatos Rainuré • Pezzi di base antiscivolos Pièces basiques antidérapantes

12x25

119x244x8 mm

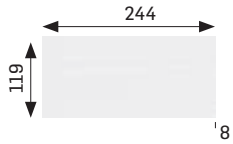

Opaco/Mat



**Aciker Natural**  
Aciker Natural  
Cod. 905545  
[MC560]



**Bianco Blanc**  
Blanc  
Cod. 905358  
[MC560]

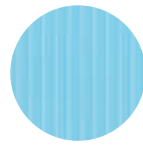

**Blu pallido**  
Bleu pâle  
Cod. 905640  
[MC560]



**Blu Bleu**  
Bleu  
Cod. 905469  
[MC560]

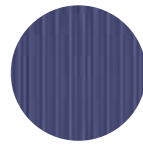

**Blu scuro**  
Bleu foncé  
Cod. 905471  
[MC583]

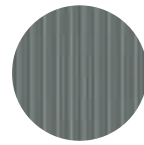

**Aciker Grigio**  
Grey Aciker  
Cod. 905350  
[MC583]

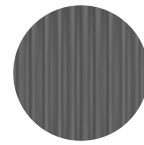

**Nero Noir**  
Noir  
Cod. 905641  
[MC583]



Scanalatos Rainuré

Cellette Cellules • Pezzi di base antiscivolos Pièces basiques antidérapantes

12x25

119x244x8 mm

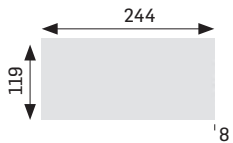

Opaco/Mat



**Aciker Natural**  
Aciker Natural  
Cod. 905346  
[MC493]



**Blu pallido**  
Bleu pâle  
Cod. 905357  
[MC553]

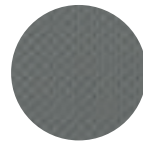

**Aciker Grigio**  
Grey Aciker  
Cod. 905348  
[MC553]



**Nero Noir**  
Noir  
Cod. 905772  
[MC553]

Cellette Cellules • Pezzi di base antiscivolos Pièces basiques antidérapantes

25x25

244x244x8 mm

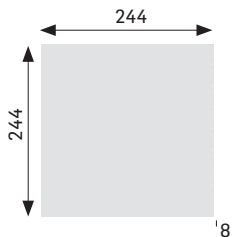

Opaco/Mat



**Aciker Natural**  
Aciker Natural  
Cod. 905336  
[MC501]



**Blu pallido**  
Bleu pâle  
Cod. 905769  
[MC553]



**Blu Bleu**  
Bleu  
Cod. 905770  
[MC553]



**Aciker Grigio**  
Grey Aciker  
Cod. 905338  
[MC553]



**Nero Noir**  
Noir  
Cod. 905771  
[MC630]

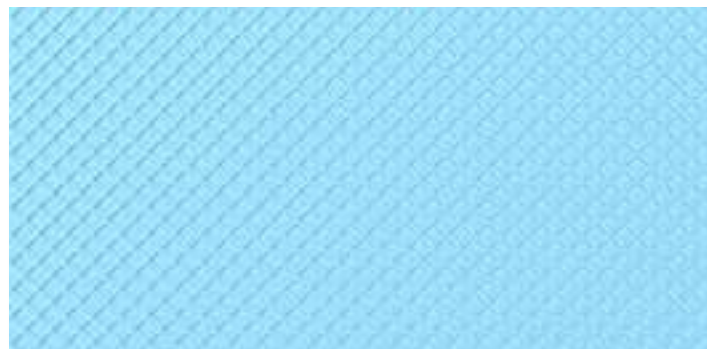

Cellette Cellules

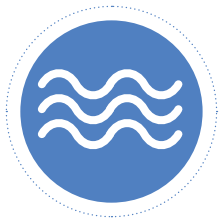

**PISCINA SPORTIVA**

**PISCINE SPORTIVE**

**PEZZI SPECIALI PIÈCES SPÉCIALES**



**Pezzi di base antiscivolos**  
**Pièces basiques antidérapantes**  
**Aciker Natural / Aciker Natural**  
**Bianco / Blanc**  
**Aciker Grigio / Aciker Gris**

**Sguscio convesso**

Profil arondi intérieure

244x42 mm

1

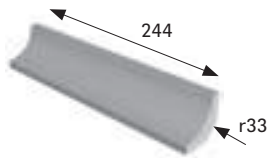

**Antiscivolos**  
**Antidérapant**  
 Opaco/Mat

**Revestimenti**  
**Revêtement mur**  
 Lucido/Gloss



Aciker Natural Aciker Natural Cod. 903255 [PZ085]	Bianco Blanc Cod. 905603 [PZ085]	Blu pallido Bleu pâle Cod. 905604 [PZ085]	Blu Bleu Cod. 905605 [PZ085]	Blu scuro Bleu foncé Cod. 905547 [PZ085]	Aciker Grigio Grey Aciker Cod. 903632 [PZ085]	Nero Noir Cod. 905546 [PZ085]
Cod. 905597 [PZ085]	Cod. 902331 [PZ085]	Cod. 905598 [PZ085]	Cod. 905599 [PZ085]	Cod. 905600 [PZ085]	Cod. 905601 [PZ085]	Cod. 905602 [PZ085]

**Sguscio concavo**

Profil arondi extérieur

244x42 mm

2

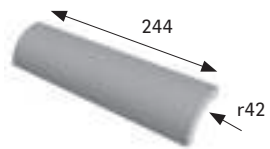

**Antiscivolos**  
**Antidérapant**  
 Opaco/Mat

**Revestimenti**  
**Revêtement mur**  
 Lucido/Gloss

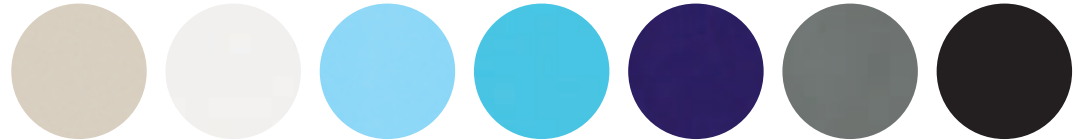

Aciker Natural Aciker Natural Cod. 903256 [PZ085]	Bianco Blanc Cod. 905494 [PZ085]	Blu pallido Bleu pâle Cod. 905576 [PZ085]	Blu Bleu Cod. 905577 [PZ085]	Blu scuro Bleu foncé Cod. 905578 [PZ085]	Aciker Grigio Grey Aciker Cod. 903631 [PZ085]	Nero Noir Cod. 905579 [PZ085]
Cod. 905580 [PZ085]	Cod. 905581 [PZ085]	Cod. 905582 [PZ085]	Cod. 905583 [PZ085]	Cod. 905584 [PZ085]	Cod. 905585 [PZ085]	Cod. 905586 [PZ085]

**Angolo 5 lati  
 sguscio convesso**

Raccord profil intérieur

75x75 mm

3

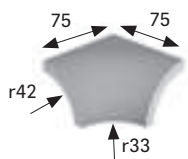

**Antiscivolos**  
**Antidérapant**  
 Opaco/Mat

**Revestimenti**  
**Revêtement mur**  
 Lucido/Gloss



Aciker Natural Aciker Natural Cod. 905725 [PZ320]	Bianco Blanc Cod. 905726 [PZ320]	Blu pallido Bleu pâle Cod. 905727 [PZ335]	Blu Bleu Cod. 905728 [PZ320]	Blu scuro Bleu foncé Cod. 905729 [PZ335]	Aciker Grigio Grey Aciker Cod. 905730 [PZ335]	Nero Noir Cod. 905732 [PZ335]
Cod. 905733 [PZ270]	Cod. 905734 [PZ320]	Cod. 905735 [PZ345]	Cod. 905736 [PZ320]	Cod. 905737 [PZ345]	Cod. 905738 [PZ345]	Cod. 905739 [PZ345]

**Angolo 5 lati  
 sguscio concavo**

Raccord profil extérieur

75x75 mm

4

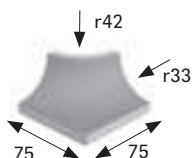

**Antiscivolos**  
**Antidérapant**  
 Opaco/Mat

**Revestimenti**  
**Revêtement mur**  
 Lucido/Gloss



Aciker Natural Aciker Natural Cod. 905740 [PZ320]	Bianco Blanc Cod. 905741 [PZ320]	Blu pallido Bleu pâle Cod. 905742 [PZ335]	Blu Bleu Cod. 905743 [PZ320]	Blu scuro Bleu foncé Cod. 905744 [PZ335]	Aciker Grigio Grey Aciker Cod. 905745 [PZ335]	Nero Noir Cod. 905747 [PZ335]
Cod. 905748 [PZ270]	Cod. 905749 [PZ320]	Cod. 905750 [PZ345]	Cod. 905751 [PZ320]	Cod. 905752 [PZ345]	Cod. 905753 [PZ345]	Cod. 905754 [PZ345]



## Angolo interno 3 lati **5** sguscio convesso

Angle cornière int 3 faces



**Antiscivolos**  
**Antidérapant**  
Opaco/Mat



**Aciker Natural**  
Aciker Natural  
Cod. 905606  
[PZ270]



**Bianco**  
Blanc  
Cod. 905607  
[PZ270]



**Blu pallido**  
Bleu pâle  
Cod. 905608  
[PZ270]



**Blu**  
Bleu  
Cod. 905609  
[PZ270]



**Blu scuro**  
Bleu foncé  
Cod. 905610  
[PZ270]



**Aciker Grigio**  
Grey Aciker  
Cod. 905611  
[PZ270]



**Nero**  
Noir  
Cod. 905612  
[PZ270]

**Revestimenti**  
**Revêtement mur**  
Lucido/Gloss

Cod. 905613  
[PZ270]

Cod. 905614  
[PZ270]

Cod. 905615  
[PZ270]

Cod. 905616  
[PZ270]

Cod. 905617  
[PZ270]

Cod. 905618  
[PZ270]

Cod. 905619  
[PZ270]

## Angolo esterno 3 lati **6** sguscio concavo

Angle cornière ext 3 faces



**Antiscivolos**  
**Antidérapant**  
Opaco/Mat



**Aciker Natural**  
Aciker Natural  
Cod. 905620  
[PZ270]



**Bianco**  
Blanc  
Cod. 905621  
[PZ270]



**Blu pallido**  
Bleu pâle  
Cod. 905622  
[PZ270]



**Blu**  
Bleu  
Cod. 905623  
[PZ270]



**Blu scuro**  
Bleu foncé  
Cod. 905624  
[PZ270]



**Aciker Grigio**  
Grey Aciker  
Cod. 905625  
[PZ270]



**Nero**  
Noir  
Cod. 905626  
[PZ270]

**Revestimenti**  
**Revêtement mur**  
Lucido/Gloss

Cod. 905627  
[PZ270]

Cod. 905628  
[PZ270]

Cod. 905629  
[PZ270]

Cod. 905630  
[PZ270]

Cod. 905631  
[PZ270]

Cod. 905632  
[PZ270]

Cod. 905633  
[PZ270]

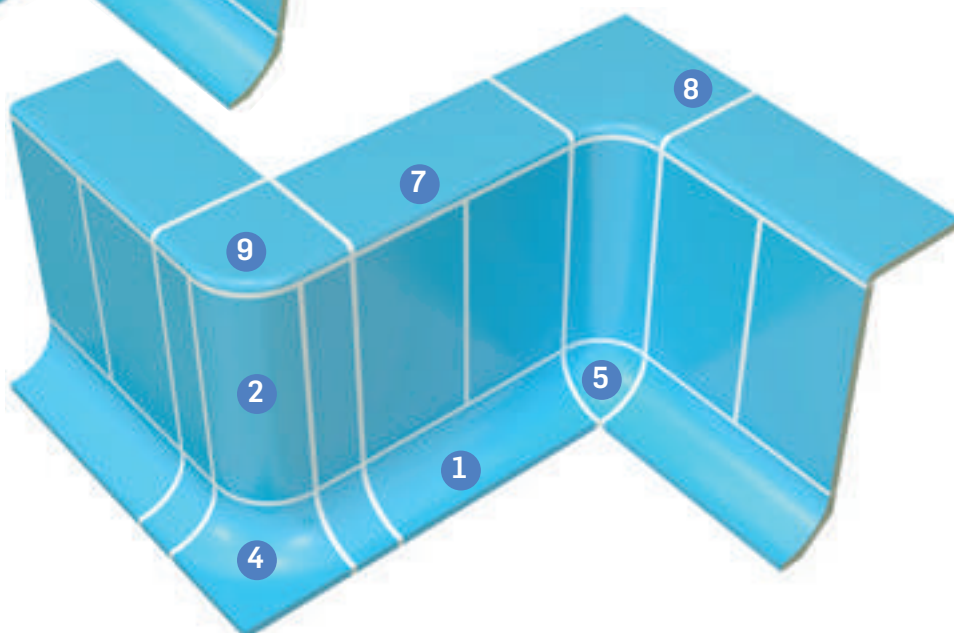
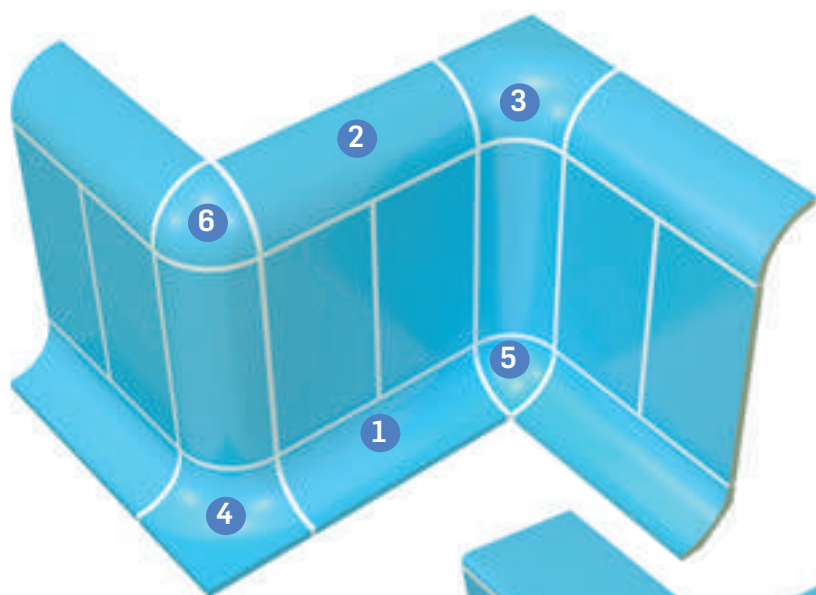

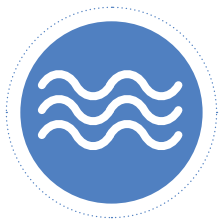

**PISCINA SPORTIVA**

**PISCINE SPORTIVE**

**PEZZI SPECIALI PIÈCES SPÉCIALES**



**Pezzi di base antiscivolo**  
**Pièces basiques antidérapantes**  
**Aciker Natural / Aciker Natural**  
**Bianco / Blanc**  
**Aciker Grigio / Aciker Gris**

### Bordo arrotondato

Bord arrondi

244x119x9,5 mm

7

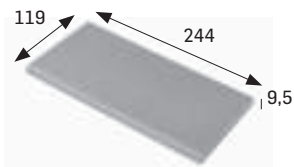

**Antiscivolo**  
**Antidérapant**  
Opaco/Mat

**Revestimenti**  
**Revêtement mur**  
Lucido/Gloss



**Aciker Natural**  
Aciker Natural  
Cod. 900687  
[PZ123]



**Bianco**  
Blanc  
Cod. 903119  
[PZ123]

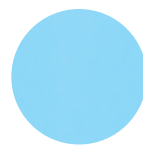

**Blu pallido**  
Bleu pâle  
Cod. 903780  
[PZ123]

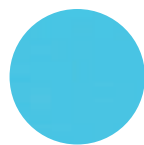

**Blu**  
Bleu  
Cod. 903113  
[PZ123]

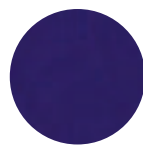

**Blu scuro**  
Bleu foncé  
Cod. 903118  
[PZ123]

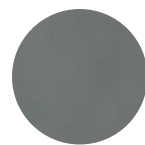

**Aciker Grigio**  
Grey Aciker  
Cod. 901711  
[PZ123]

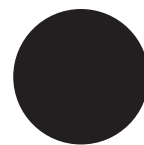

**Nero**  
Noir  
Cod. 903779  
[PZ123]

Cod. 903839  
[PZ123]

Cod. 901267  
[PZ123]

Cod. 903484  
[PZ123]

Cod. 901266  
[PZ123]

Cod. 904099  
[PZ123]

Cod. 903752  
[PZ123]

Cod. 903753  
[PZ123]

### Angolo interno arrotondato

Angle intérieur bord arrondi

168x168x9,5 mm

8

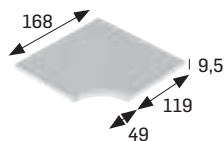

**Antiscivolo**  
**Antidérapant**  
Opaco/Mat



**Aciker Natural**  
Aciker Natural  
Cod. 905755  
[PZ330]



**Bianco**  
Blanc  
Cod. 905756  
[PZ330]



**Blu pallido**  
Bleu pâle  
Cod. 905757  
[PZ330]



**Blu**  
Bleu  
Cod. 905758  
[PZ330]



**Blu scuro**  
Bleu foncé  
Cod. 905759  
[PZ330]



**Aciker Grigio**  
Grey Aciker  
Cod. 905760  
[PZ350]



**Nero**  
Noir  
Cod. 905761  
[PZ350]

### Angolo esterno arrotondato

Angle extérieur bord arrondi

119x119x9,5 mm

9

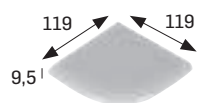

**Antiscivolo**  
**Antidérapant**  
Opaco/Mat



**Aciker Natural**  
Aciker Natural  
Cod. 905762  
[PZ330]



**Bianco**  
Blanc  
Cod. 905763  
[PZ330]



**Blu pallido**  
Bleu pâle  
Cod. 905764  
[PZ330]



**Blu**  
Bleu  
Cod. 905765  
[PZ330]



**Blu scuro**  
Bleu foncé  
Cod. 905766  
[PZ330]



**Aciker Grigio**  
Grey Aciker  
Cod. 905767  
[PZ350]



**Nero**  
Noir  
Cod. 905768  
[PZ350]

### Bordo arrotondato scanalato

Bord arrondi rainuré

244x119x9,5 mm

119

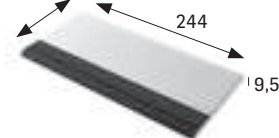

**Antiscivolo**  
**Antidérapant**  
Opaco/Mat



**Blu/Blu scuro \*\***  
Bleu/Bleu foncé  
Cod. 905662  
[PZ150]



**Natural/Blu scuro \*\***  
Natural/Bleu foncé  
Cod. 905666  
[PZ150]

\*\*Altri abbinamenti di colore disponibili a richiesta.

\*\*D'autres combinaisons de couleurs sont disponibles sur commande.



## Supporto griglia

Support de grille

244x145x31 mm

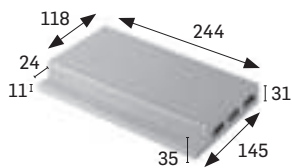

Antiscivolo  
Antidérapant  
Opaco/Mat



Aciker Natural  
Aciker Natural  
Cod. 905667  
[PZ205]



Bianco  
Blanc  
Cod. 905668  
[PZ205]



Blu  
Bleu  
Cod. 905669  
[PZ205]



Blu scuro  
Bleu foncé  
Cod. 905670  
[PZ205]

## Canale

Caniveau

244x150x30 mm

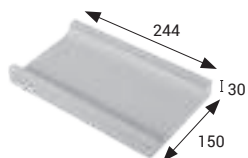

Antiscivolo  
Antidérapant  
Opaco/Mat



Blu  
Bleu  
Cod. 903176  
[PZ285]

## Canale con scarico

Caniveau avec écoulement

244x150x30 mm

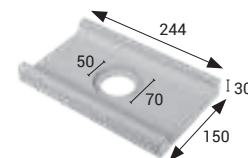

Antiscivolo  
Antidérapant  
Opaco/Mat



Blu  
Bleu  
Cod. 903177  
[PZ355]

## Canalina di trabocco

Caniveau

244x150x28 mm



Antiscivolo  
Antidérapant  
Opaco/Mat



Aciker Natural  
Aciker Natural  
Cod. 900659  
[PZ290]



Aciker Grigio  
Grey Aciker  
Cod. 903340  
[PZ290]

## Canalina di trabocco con scarico

Caniveau avec écoulement

244x150x28 mm

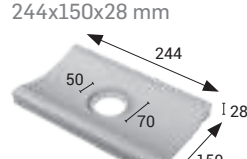

Antiscivolo  
Antidérapant  
Opaco/Mat



Aciker Natural  
Aciker Natural  
Cod. 900660  
[PZ355]



Aciker Grigio  
Grey Aciker  
Cod. 903344  
[PZ355]

## Pezzi per segnaletica Pièces de signalisation

### Numeri delle corsie

Numérotation des couloirs

244x119x8 mm

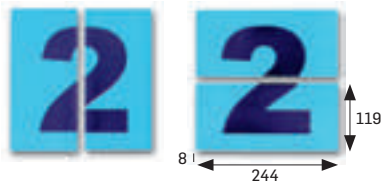

Blu/Blu scuro \*\*  
Bleu/Bleu foncé  
Vertical Cod. 904123  
[JG310]

Horizontal Cod. 904122  
[JG310]

### Segnalazione della profondità

Signalisation de profondeur

244x119x8 mm

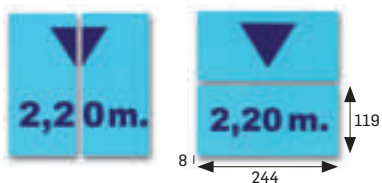

Blu/Blu scuro \*\*  
Bleu/Bleu foncé  
Vertical Cod. 904398  
[JG310]

Horizontal Cod. 904397  
[JG310]

\*\*Altri abbinamenti di colore disponibili a richiesta.

\*\*D'autres combinaisons de couleurs sont disponibles sur commande.

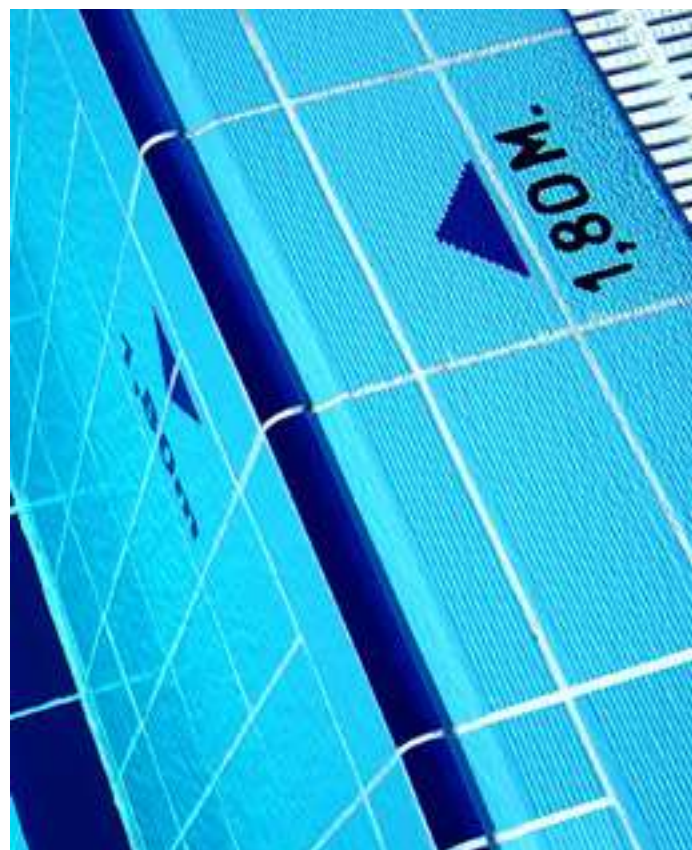



# Sistemi di coronamento

## Systemes de couronnement

L'impiego di pezzi in ceramica porcellanata o klinker per il rivestimento completo di una piscina rappresenta una **resistenza totale** sia alle sostanze chimiche o naturali utilizzate per il trattamento dell'acqua, che ai prodotti e ai metodi di pulizia usati negli impianti e negli ambienti acquatici. Inoltre, tutti i pezzi in ceramica porcellanata e klinker sono adatti per **esterni ed interni**, in quanto possiedono tutti i requisiti necessari per il rispetto della **normativa** da parte delle strutture. Inoltre, donano anche un tocco di calore e di comfort agli ambienti acquatici e alle zone circostanti.

**ACEPOOL** dispone di una vasta gamma di sistemi di coronamento, sia a sfioro che non, nonché di pezzi di base e di finitura, per piscine con tutti i requisiti di cui sopra e che offrono un'infinità di possibilità per creare progetti unici, qualunque sia lo stile o l'ispirazione richiesti.

I sistemi di coronamento a **sfioro** sono sistemi per piscine con Canalee perimetrale di trascinamento composto da pezzi porcellanati o klinker, realizzati tramite estrusione, che si possono posare sui pezzi in calcestruzzo prefabbricato o direttamente sulla struttura della vasca. I principali vantaggi sono:

- **Facilità di posa**, semplificando al massimo il processo dalla gettata o spruzzatura del calcestruzzo sulla vasca e richiedendo solo la planarità delle superfici di posa;
- **Riduzione dei tempi di posa in opera e dei Materiali** richiesti;
- **Finiture di maggiore qualità.**

I pezzi del bordo a sfioro si posano sui pezzi in calcestruzzo prefabbricato e svolgono una **triplice funzione**:

- **Strutturale**: forniscono l'inclinazione necessaria per creare un bordo a sfioro tipo spiaggia;
- **Di rifinitura**: sono l'ultimo materiale che riveste la piscina;
- **Di sicurezza**: per la superficie antiscivolo e per la chiara delimitazione dello spigolo della vasca con un colore più scuro, oltre alla canaleatura che serve da presa.

L'utilizzazione di pezzi ceramici in grès cérame ou klinker pour le revêtement complet d'une piscine suppose une **résistance totale** aussi bien aux agents chimiques ou naturels utilisés dans le traitement des eaux, qu'aux produits et méthode de nettoyage utilisés dans les installations et environnements aquatiques. De plus, toutes les pièces céramiques en grès cérame et clinker sont idéales pour une **utilisation aussi bien en extérieurs qu'en intérieurs**, en apportant les éléments nécessaires pour que les installations respectent la **règlementation en vigueur**. Elles apportent également confort aux espaces aquatiques et aux zones avoisinantes.

**ACEPOOL** propose un large éventail de systèmes de couronnement à débordement et sans débordement, ainsi que de pièces de base et de finition, pour des piscines respectant toutes les conditions mentionnées et en offrant une infinité de possibilités pour la création de designs uniques, quel que soit le style ou l'inspiration.

Les systèmes de **couronnement à débordement** sont des systèmes pour des piscines avec une goulotte périmétrale de débordement composée de pièces en grès cérame ou clinker fabriquées par extrusion qui peuvent être installées sur des pièces en béton préfabriqué ou directement sur la structure du bassin. Ses principaux avantages sont les suivants :

- **La facilité d'installation**, en simplifiant au maximum le processus à partir du bétonnage ou gunitage du bassin, la seule exigence étant de disposer de surfaces de départ planes ;
- **La diminution du temps d'exécution et des matériaux** nécessaires ;
- Les finitions d'une **plus grande qualité.**

Les pièces de bordure à débordement sont reçues par les pièces en béton préfabriqué et remplissent une **triple fonction** :

- **Structurelle** : en apportant l'inclinaison nécessaire pour créer une bordure à débordement de type plage;
- **De revêtement** : il s'agit du dernier matériau de finition de la piscine;
- **De sécurité** : elles possèdent une résistance à la glisse en surface et délimitent clairement l'emplacement de l'arête du bassin au moyen d'une couleur plus foncée. Elles présentent en outre une fente pouvant servir de prise pour les baigneurs.





## Sistemi di coronamento a sfioro

### Systèmes de couronnement à débordement

#### Sistema B-33

##### Système B-33

Sistema adattato a piscine non necessariamente sportive. È formato da un bordo a sfioro con griglia in ceramica, disponibile nella versione rigida o flessibile. La ceramica può essere impiegata direttamente sulla struttura della vasca o essere abbinata ai pezzi in calcestruzzo B-33 per creare il supporto del bordo e il Canalee perimetrale.

Système adapté à des piscines non nécessairement sportives. Il est composé d'une bordure à débordement et reçoit également la grille céramique, dans sa version rigide ou dans sa version flexible. Il est possible d'utiliser la céramique directement sur la structure du bassin ou de la combiner avec les pièces en béton B-33 pour créer le support de la bordure et la goulotte de périmètre.



#### Sistema GA-SPA

##### Système GA-SPA

Sistema per piscina sportiva, composto da un unico pezzo porcellanato che svolge la funzione di bordo e di appoggio della griglia, in cui si può inserire la griglia nelle due larghezze standard da 245 e 195 mm, senza che sia necessario tagliare o adattare i pezzi. Si può posare direttamente sulla struttura della vasca con i pezzi porcellanati di rivestimento dell'interno del Canalee o in abbinamento ai pezzi in calcestruzzo prefabbricato (GA-SPA).

Système composé d'une seule pièce en grès cérame qui remplit la fonction de bordure et de support de la grille, pour les piscines sportives, pouvant loger les deux écartements standard de grille de 245 et 195 mm sans qu'il ne soit nécessaire de couper ou d'adapter les pièces. Il est possible de l'installer directement sur la structure du bassin avec les pièces en grès cérame de revêtement de l'intérieur de la goulotte ou en combinaison avec les pièces en béton préfabriqué (GA-SPA).



#### Sistema finlandese

##### Système finlandais

Sistema formato dal pezzo del bordo e dai sostegni per la griglia, che si può posare direttamente sulla struttura della vasca con i pezzi porcellanati di rivestimento dell'interno del Canalee o in abbinamento ai pezzi in calcestruzzo (GA-SPA). Vi si può inserire la griglia nelle due larghezze standard da 245 e 195 mm, senza che sia necessario tagliare o adattare i pezzi.

Système composé d'une pièce de bordure ainsi que de supports de grille, qu'il est possible d'installer directement sur la structure du bassin avec les pièces en grès cérame de revêtement de l'intérieur de la goulotte ou en combinaison avec les pièces en béton (GA-SPA). Il peut loger les deux écartements standard de grille de 245 et 195 mm sans qu'il ne soit nécessaire de couper ou d'adapter les pièces.



## Sistemi di coronamento a sfioro

### Systèmes de couronnement à débordement

I sistemi di coronamento non a sfioro sono ideali per le piscine che, per le loro dimensioni oppure per altre circostanze, non richiedono un Canalee perimetrale di tracimazione. È possibile coronarle con bordi tradizionali quadrati o arrotondati, che consentono di conservare le possibilità di design e di continuità della spiaggia o interno della vasca e di coronare in sicurezza la piscina. A questi coronamenti o spiagge è possibile abbinare una griglia in ceramica con finitura identica per i Canalei di raccolta dell'acqua superficiale ed evitarne il riversamento nella vasca.

Qualunque sia il sistema di coronamento prescelto, i sistemi ACEPOOL sono garanzia di funzionalità, durabilità, sicurezza, qualità e design, il che si traduce in una scommessa vincente.

Les systèmes de couronnement sans débordement sont parfaits pour les piscines qui, pour des raisons de dimensions ou de circonstances, n'exigent pas de goulotte de périmètre de débordement. Il est possible de les couronner au moyen de bordures droites ou traditionnelles arrondies, qui permettent de conserver les possibilités de design et de continuité de la plage ou de l'intérieur du bassin et de couronner la piscine dans des conditions de sécurité. Ces couronnements ou plages peuvent être accompagnés d'une grille céramique avec une finition identique pour les goulottes de collecte des eaux superficielles et pour éviter leur déversement dans le bassin.

Quel que soit le système de couronnement installé, les systèmes ACEPOOL constituent une garantie de fonctionnalité, durabilité, sécurité, qualité et design, ce qui en fait une valeur sûre.

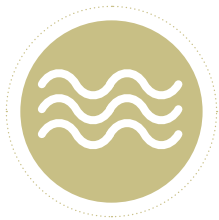

PISCINA PUBBLICA RICREATIVA E PRIVATA  
 PISCINE PUBLIQUE RÉCRÉATIVE ET PRIVÉE  
**Sistema B-33** Système B-33  
 PORCELLANATO / GRÈS CÉRAME



**Bordo a sfioro 60**

Bord débordant 60

597x325x25 mm

1

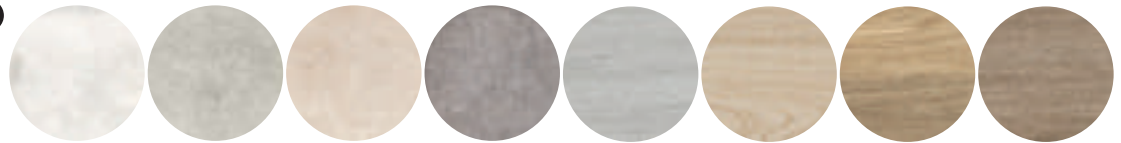

Antiscivolo /  
Antidérapant

**Urban  
Blanco**  
Cod. 904313  
[PZ650]

**Urban  
Gris**  
Cod. 904314  
[PZ650]

**Urban  
Beige**  
Cod. 904315  
[PZ650]

**Urban  
Grafito**  
Cod. 904781  
[PZ650]

**Ordesa  
Gris**  
Cod. 904650  
[PZ650]

**Ordesa  
Beige**  
Cod. 904651  
[PZ650]

**Ordesa  
Natural**  
Cod. 905523  
[PZ650]

**Ordesa  
Marrón**  
Cod. 904652  
[PZ650]

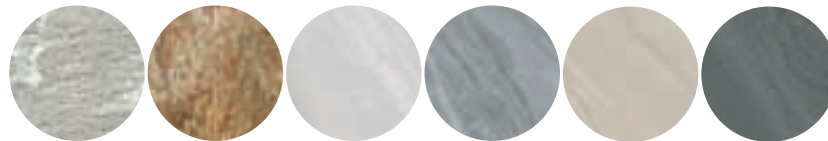
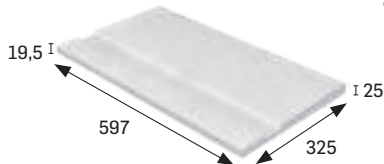

Antiscivolo /  
Antidérapant

**Ítaca  
Gris**  
Cod. 904382  
[PZ650]

**Ítaca  
Mix**  
Cod. 904381  
[PZ650]

**Tibet  
Blanco**  
Cod. 904983  
[PZ650]

**Tibet  
Gris**  
Cod. 904984  
[PZ650]

**Tibet  
Beige**  
Cod. 904985  
[PZ650]

**Tibet  
Antracita**  
Cod. 904986  
[PZ650]

**Angolo interno bordo  
a sfioro**

Angle intérieur bord  
débordant

325x444x119 mm

2

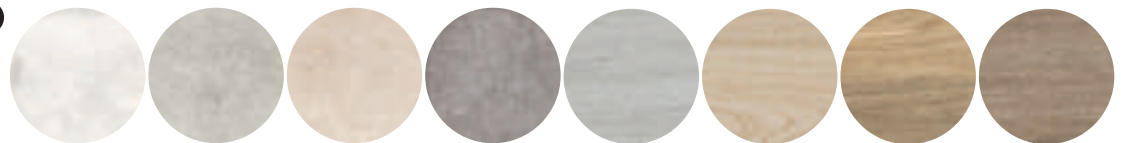

Antiscivolo /  
Antidérapant

**Urban  
Blanco**  
Cod. 904317  
[JG762]

**Urban  
Gris**  
Cod. 904318  
[JG762]

**Urban  
Beige**  
Cod. 904319  
[JG762]

**Urban  
Grafito**  
Cod. 904782  
[JG762]

**Ordesa  
Gris**  
Cod. 904653  
[JG762]

**Ordesa  
Beige**  
Cod. 904654  
[JG762]

**Ordesa  
Natural**  
Cod. 905524  
[JG762]

**Ordesa  
Marrón**  
Cod. 904655  
[JG762]

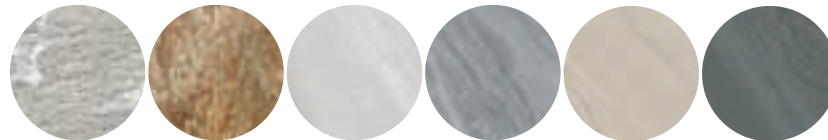
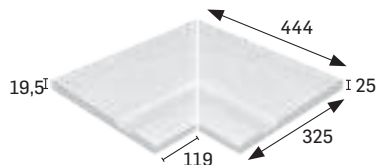

Antiscivolo /  
Antidérapant

**Ítaca  
Gris**  
Cod. 903879  
[JG762]

**Ítaca  
Mix**  
Cod. 903899  
[JG762]

**Tibet  
Blanco**  
Cod. 904987  
[JG762]

**Tibet  
Gris**  
Cod. 904988  
[JG762]

**Tibet  
Beige**  
Cod. 904989  
[JG762]

**Tibet  
Antracita**  
Cod. 904990  
[JG762]

**Angolo esterno bordo  
a sfioro**

Angle extérieur bord  
débordant

325x418x93 mm



Antiscivolo /  
Antidérapant

**Urban  
Blanco**  
Cod. 904321  
[JG762]

**Urban  
Gris**  
Cod. 904322  
[JG762]

**Urban  
Beige**  
Cod. 904323  
[JG762]

**Urban  
Grafito**  
Cod. 904783  
[JG762]

**Ordesa  
Gris**  
Cod. 904656  
[JG762]

**Ordesa  
Beige**  
Cod. 904657  
[JG762]

**Ordesa  
Natural**  
Cod. 905525  
[JG762]

**Ordesa  
Marrón**  
Cod. 904658  
[JG762]

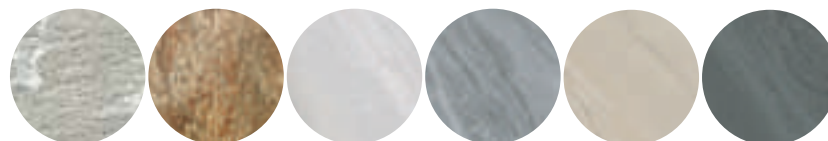
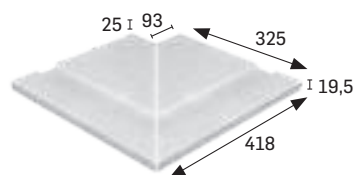

Antiscivolo /  
Antidérapant

**Ítaca  
Gris**  
Cod. 903878  
[JG762]

**Ítaca  
Mix**  
Cod. 903898  
[JG762]

**Tibet  
Blanco**  
Cod. 904991  
[JG762]

**Tibet  
Gris**  
Cod. 904992  
[JG762]

**Tibet  
Beige**  
Cod. 904993  
[JG762]

**Tibet  
Antracita**  
Cod. 904994  
[JG762]





# Sistemi di coronamento a sfioro

## Systemes de couronnement à débordement

### Canalina di trabocco

Caniveau\*

297x244x30 mm

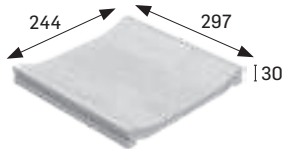

Antiscivolo / Antidérapant	<b>Urban Blanco</b> Cod. 904337 [PZ382]	<b>Urban Gris</b> Cod. 904338 [PZ382]	<b>Urban Beige</b> Cod. 904339 [PZ382]	<b>Urban Grafito</b> Cod. 904787 [PZ382]	<b>Ordesa Gris</b> Cod. 904668 [PZ382]	<b>Ordesa Beige</b> Cod. 904669 [PZ382]	<b>Ordesa Natural</b> Cod. 905529 [PZ382]	<b>Ordesa Marrón</b> Cod. 904670 [PZ382]
Antiscivolo / Antidérapant	<b>Ítaca Gris</b> Cod. 903019 [PZ382]	<b>Ítaca Mix</b> Cod. 903017 [PZ382]	<b>Tibet Blanco</b> Cod. 905007 [PZ382]	<b>Tibet Gris</b> Cod. 905008 [PZ382]	<b>Tibet Beige</b> Cod. 905009 [PZ382]	<b>Tibet Antracita</b> Cod. 905010 [PZ382]		

\* Disponibile Canalina di trabocco con scarico.

\* Caniveau avec écoulement disponible.



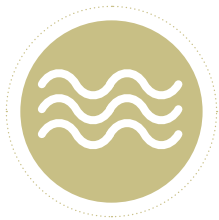

PISCINA PUBBLICA RICREATIVA E PRIVATA  
PISCINE PUBLIQUE RÉCRÉATIVE ET PRIVÉE  
**Sistema B-33** Système B-33  
PORCELLANATO / GRÈS CÉRAME



**Griglia monocompact scanalata** 3  
Grille céramique rainurée \*\*

291x244x25 mm

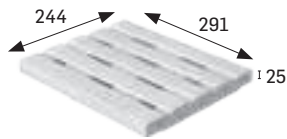

Antiscivolo / Antidérapant								
	<b>Urban Blanco</b> Cod. 905056 [PZ595]	<b>Urban Gris</b> Cod. 904909 [PZ595]	<b>Urban Beige</b> Cod. 905058 [PZ595]	<b>Urban Grafito</b> Cod. 905059 [PZ595]	<b>Ordesa Gris</b> Cod. 904659 [PZ595]	<b>Ordesa Beige</b> Cod. 905038 [PZ595]	<b>Ordesa Natural</b> Cod. 905526 [PZ595]	<b>Ordesa Marrón</b> Cod. 905037 [PZ595]
Antiscivolo / Antidérapant								
	<b>Ítaca Gris</b> Cod. 905044 [PZ595]	<b>Ítaca Mix</b> Cod. 905045 [PZ595]	<b>Tibet Blanco</b> Cod. 904995 [PZ595]	<b>Tibet Gris</b> Cod. 904996 [PZ595]	<b>Tibet Beige</b> Cod. 904997 [PZ595]	<b>Tibet Antracita</b> Cod. 904998 [PZ595]		

\*\* Per ottenere una maggiore resistenza, i fori delle griglie devono sempre essere paralleli alla vasca, con canaletta di 250 mm di larghezza.

\*\* Au niveau des grilles, les trous doivent toujours être situés parallèlement au bassin pour plus de résistance, avec une rigole de 250 mm de large.

**Angolo griglia** 4  
Angle grille

388x244x25 x144 mm

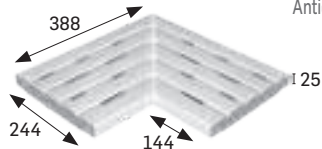

Antiscivolo / Antidérapant								
	<b>Urban Blanco</b> Cod. 905052 [JG761]	<b>Urban Gris</b> Cod. 905053 [JG761]	<b>Urban Beige</b> Cod. 905054 [JG761]	<b>Urban Grafito</b> Cod. 905055 [JG761]	<b>Ordesa Gris</b> Cod. 905039 [JG761]	<b>Ordesa Beige</b> Cod. 905040 [JG761]	<b>Ordesa Natural</b> Cod. 905527 [JG761]	<b>Ordesa Marrón</b> Cod. 905041 [JG761]
Antiscivolo / Antidérapant								
	<b>Ítaca Gris</b> Cod. 905046 [JG761]	<b>Ítaca Mix</b> Cod. 905047 [JG761]	<b>Tibet Blanco</b> Cod. 904999 [JG761]	<b>Tibet Gris</b> Cod. 905000 [JG761]	<b>Tibet Beige</b> Cod. 905001 [JG761]	<b>Tibet Antracita</b> Cod. 905002 [JG761]		

**Griglia curva scanalata** 5  
Grille courbe rainurée \*

245x25 x52 mm

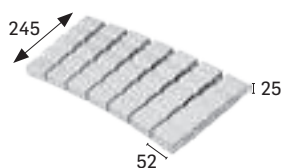

Antiscivolo / Antidérapant								
	<b>Urban Blanco</b> Cod. 905048 [ML780]	<b>Urban Gris</b> Cod. 905049 [ML780]	<b>Urban Beige</b> Cod. 905050 [ML780]	<b>Urban Grafito</b> Cod. 905051 [ML780]	<b>Ordesa Gris</b> Cod. 904908 [ML780]	<b>Ordesa Beige</b> Cod. 905035 [ML780]	<b>Ordesa Natural</b> Cod. 905528 [ML780]	<b>Ordesa Marrón</b> Cod. 905036 [ML780]
Antiscivolo / Antidérapant								
	<b>Ítaca Gris</b> Cod. 905042 [ML780]	<b>Ítaca Mix</b> Cod. 905043 [ML780]	<b>Tibet Blanco</b> Cod. 905003 [ML780]	<b>Tibet Gris</b> Cod. 905004 [ML780]	<b>Tibet Beige</b> Cod. 905005 [ML780]	<b>Tibet Antracita</b> Cod. 905006 [ML780]		

\* Disponibili a richiesta. /  
Disponibles sur commande.





## Sistemi di coronamento a sfioro

Systèmes de couronnement à débordement

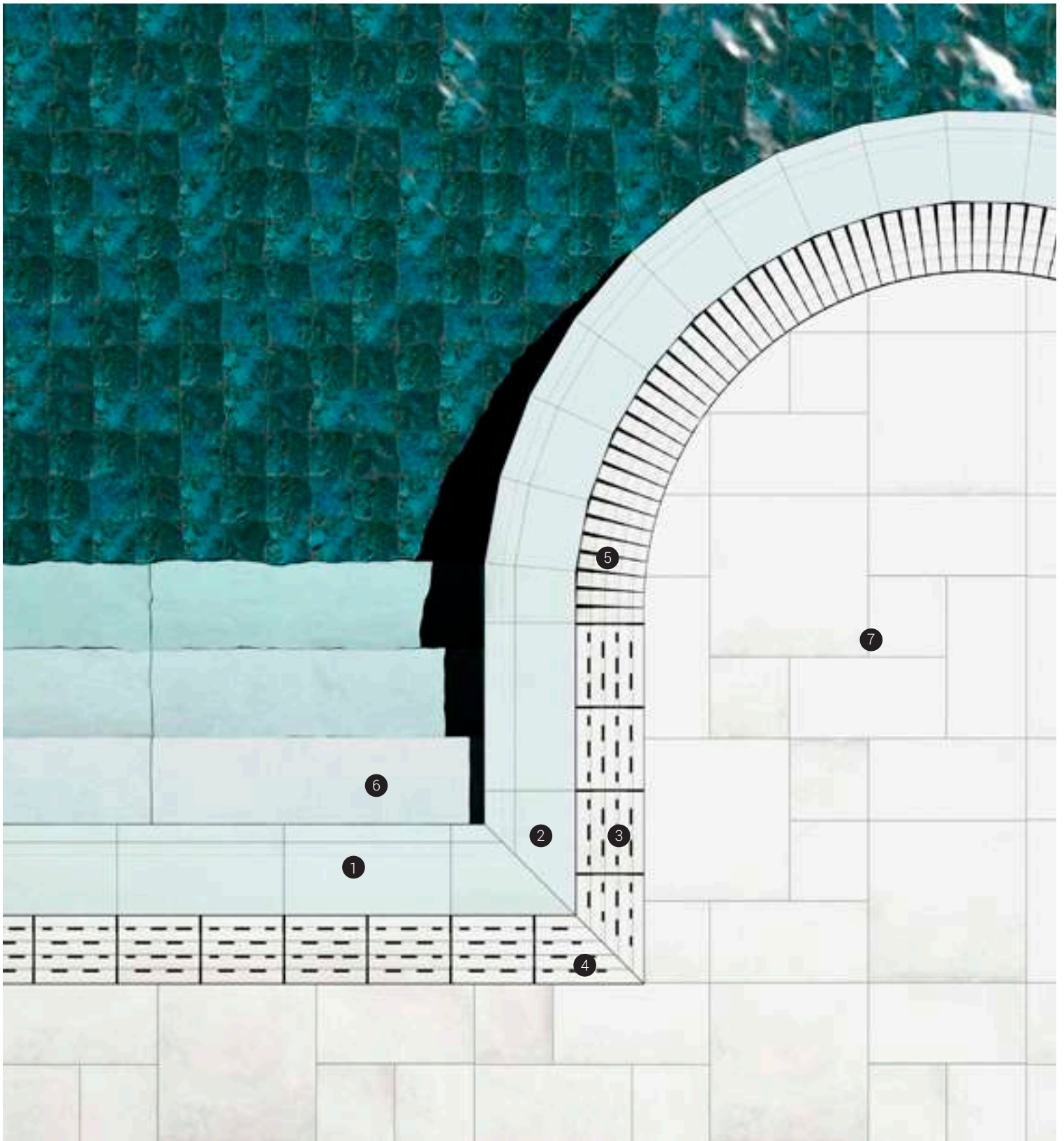

**ACEPOOL**  
WELLNESS CERAMICS-GRES ARAGON

- 6 Bordo rettilineo 120 Urban Blanco  
Urban Blanco Marche 120
- 7 Urban Blanco multiformato  
Urban Blanco multiformat

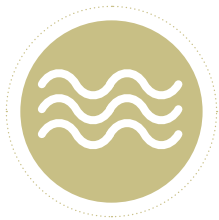

PISCINA PUBBLICA RICREATIVA E PRIVATA  
 PISCINE PUBLIQUE RÉCRÉATIVE ET PRIVÉE  
**Sistema B-33** Système B-33  
 KLINKER

**Bordo a sfioro**

Bord débordant  
 330x325x25 mm

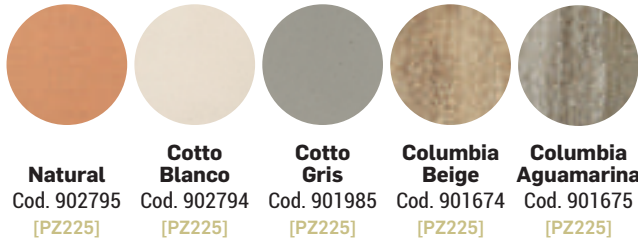
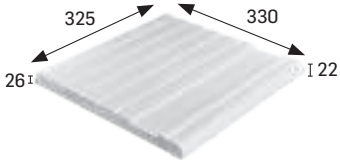

**Angolo interno bordo a sfioro**

Angle intérieur bord débordant  
 325x444x119 mm

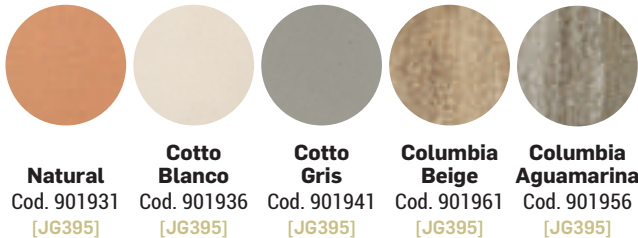
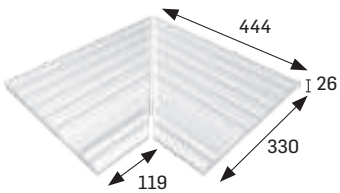

**Angolo esterno bordo a sfioro**

Angle extérieur bord débordant  
 325x418x93 mm

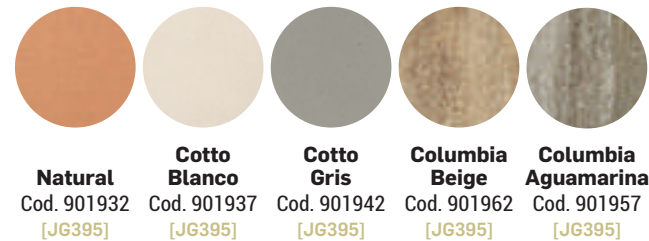
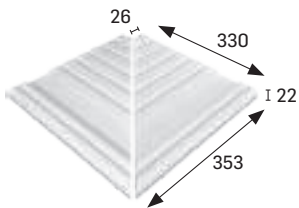

**Canalina di trabocco**

Caniveau\*  
 325x325x30 mm

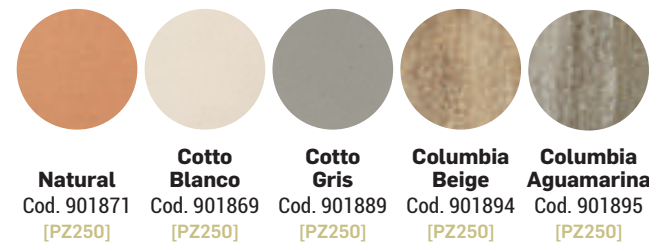
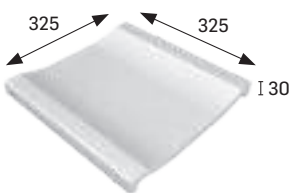

\* Disponibile Canalina di trabocco con scarico.  
 \* Caniveau avec écoulement disponible.







# Sistemi di coronamento a sfioro

## Systemes de couronnement à débordement

### Griglia ceramica scanalata

Grille céramique rainurée\*\*  
244x325x25 mm

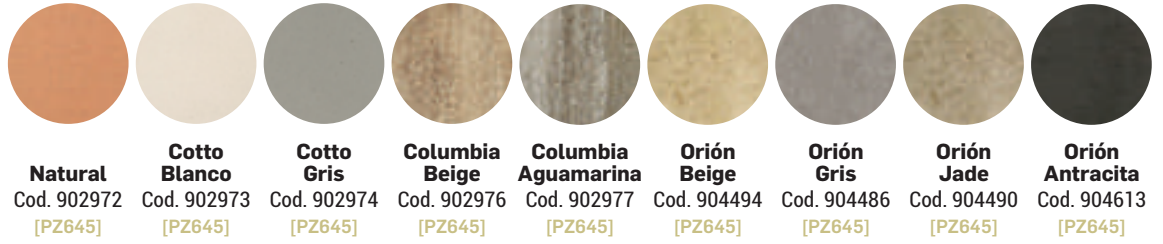
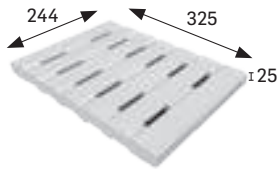

\*\* Per ottenere una maggiore resistenza, i fori delle griglie devono sempre essere perpendicolari alla vasca, con canaletta di 250 mm di larghezza.  
\*\* Au niveau des grilles, les trous doivent toujours être situés perpendiculairement au bassin pour plus de résistance, avec une rigole de 250 mm de large.

### Angolo griglia

Angle grille  
325x244x25x80 mm

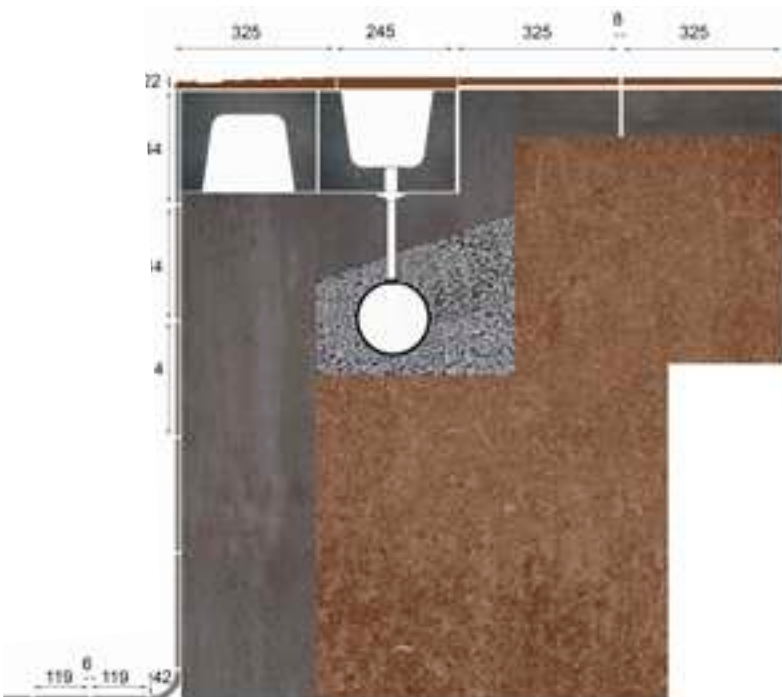
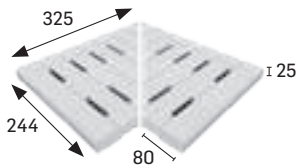

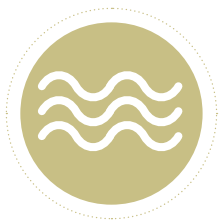

PISCINA PUBBLICA RICREATIVA E PRIVATA  
PISCINE PUBLIQUE RÉCRÉATIVE ET PRIVÉE  
**Sistema B-33** Système B-33  
PEZZI IN CALCESTRUZZO / PIÈCES EN BÉTON

**Pezzo standard B-33**

Pièce standard B-33

Cod. 902857  
[PZ135]

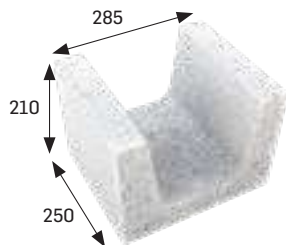

**Pezzo massiccio angolo nicchia/  
Ancoraggio corsia B-33**

Pièce solide angle de niche/  
Ancrage ligne d'eau B-33

Cod. 902859  
[PZ255]



**Pezzo nicchia B-33**

Pièce niche B-33

Cod. 902858  
[PZ255]

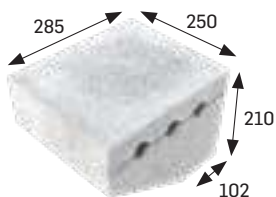

**Pezzo angolare interno B-33**

Pièce angle intérieur B-33

Cod. 902860  
[JG745]

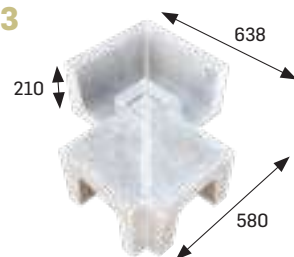

**Pezzo angolare esterno B-33**

Pièce angle extérieur B-33

Cod. 902860  
[JG745]

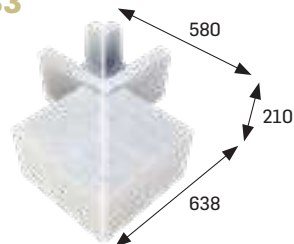

**NICCHIA B-33 CHIUSA** NICHE B-33 ENCASTRÉ







# Sistemi di coronamento a sfioro

## Systemes de couronnement à débordement

### NICCHIA B-33 APERTA NICHE B-33 OUVERT

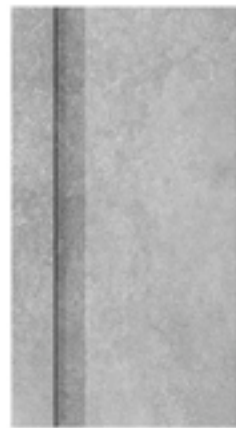
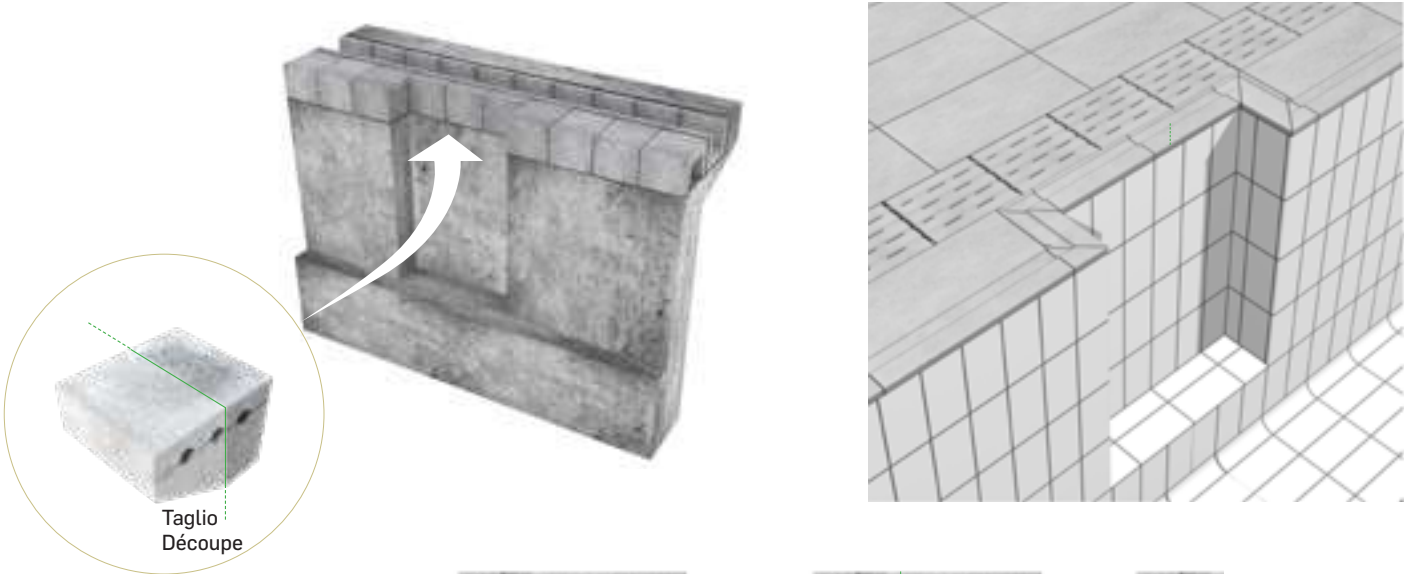

Bordo a sfioro 60  
Bord débordant 60

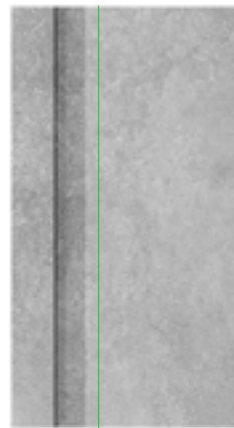

Taglio  
Découpe



Pezzo nicchia con taglio  
bordo a sfioro 60  
Pièce niche coupant bord  
débordant 60

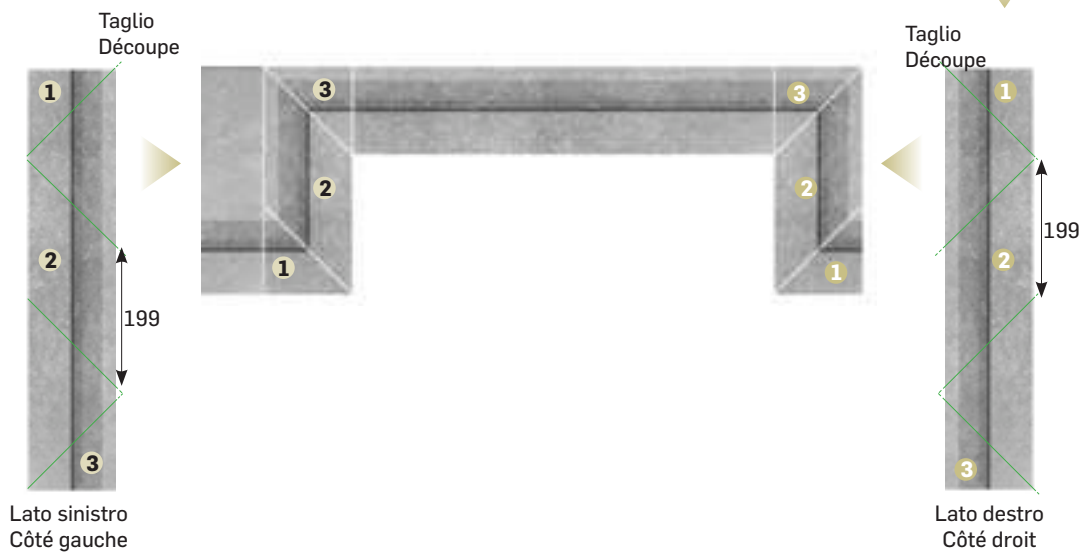

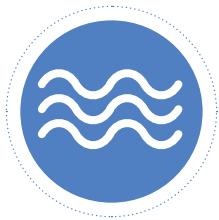

**PISCINA SPORTIVA**  
**PISCINE SPORTIVE**

**Sistema GA-SPA** Système GA-SPA



**Pezzi di base antiscivolo**  
**Pièces basiques antidérapantes**  
**Aciker Natural / Aciker Natural**  
**Bianco / Blanc**  
**Aciker Grigio / Aciker Gris**

### Bordo GA-SPA

Bord GA-SPA

244x269x38 mm

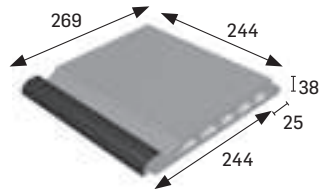

**Antiscivolo**  
**Antidérapant**  
Opaco/Mat



**Bianco/Grigio**  
Blanc/Gris  
Cod. 905671  
[PZ370]



**Blu/Blu scuro**  
Bleu/Bleu foncé  
Cod. 905672  
[PZ370]



**Bianco/Blu scuro**  
Blanc/Bleu foncé  
Cod. 905673  
[PZ370]



**Natural/Blu scuro**  
Natural/Bleu foncé  
Cod. 905674  
[PZ370]

### Angolo interno bordo GA-SPA

Angle intérieur bord GA-SPA

269x298 mm

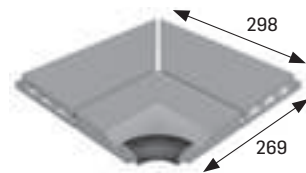

**Antiscivolo**  
**Antidérapant**  
Opaco/Mat



**Bianco/Grigio**  
Blanc/Gris  
Cod. 905675  
[JG710]



**Blu/Blu scuro**  
Bleu/Bleu foncé  
Cod. 905676  
[JG710]



**Bianco/Blu scuro**  
Blanc/Bleu foncé  
Cod. 905677  
[JG710]



**Natural/Blu scuro**  
Natural/Bleu foncé  
Cod. 905678  
[JG710]

### Angolo esterno bordo GA-SPA

Angle extérieur bord GA-SPA

269x292 mm

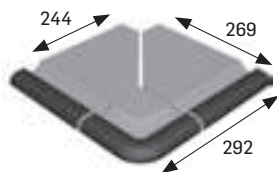

**Antiscivolo**  
**Antidérapant**  
Opaco/Mat



**Bianco/Grigio**  
Blanc/Gris  
Cod. 905679  
[JG710]



**Blu/Blu scuro**  
Bleu/Bleu foncé  
Cod. 905680  
[JG710]



**Bianco/Blu scuro**  
Blanc/Bleu foncé  
Cod. 905681  
[JG710]



**Natural/Blu scuro**  
Natural/Bleu foncé  
Cod. 905682  
[JG710]







# Sistemi di coronamento a sfioro

## Systemes de couronnement à débordement

### Nicchia GA-SPA

Niche GA-SPA

244x93 mm

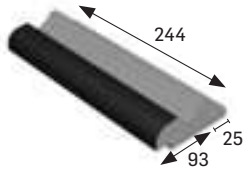

Antiscivolo  
Antidérapant  
Opaco/Mat



Bianco/Grigio  
Blanc/Gris  
Cod. 905683  
[PZ295]



Blu/Blu scuro  
Bleu/Bleu foncé  
Cod. 905684  
[PZ295]



Bianco/Blu scuro  
Blanc/Bleu foncé  
Cod. 905685  
[PZ295]



Natural/Blu scuro  
Natural/Bleu foncé  
Cod. 905686  
[PZ295]

### Angolo SX nicchia GA-SPA

Angle gauche niche GA-SPA

96x269x93 mm

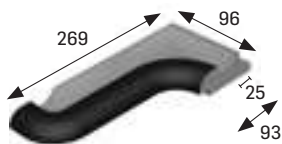

Antiscivolo  
Antidérapant  
Opaco/Mat



Bianco/Grigio  
Blanc/Gris  
Cod. 905687  
[PZ445]



Blu/Blu scuro  
Bleu/Bleu foncé  
Cod. 905688  
[PZ445]



Bianco/Blu scuro  
Blanc/Bleu foncé  
Cod. 905689  
[PZ445]



Natural/Blu scuro  
Natural/Bleu foncé  
Cod. 905690  
[PZ445]

### Angolo DX nicchia GA-SPA

Angle niche GA-SPA

96x269x93 mm

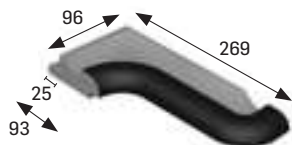

Antiscivolo  
Antidérapant  
Opaco/Mat



Bianco/Grigio  
Blanc/Gris  
Cod. 905691  
[PZ445]



Blu/Blu scuro  
Bleu/Bleu foncé  
Cod. 905692  
[PZ445]



Bianco/Blu scuro  
Blanc/Bleu foncé  
Cod. 905693  
[PZ445]



Natural/Blu scuro  
Natural/Bleu foncé  
Cod. 905694  
[PZ445]

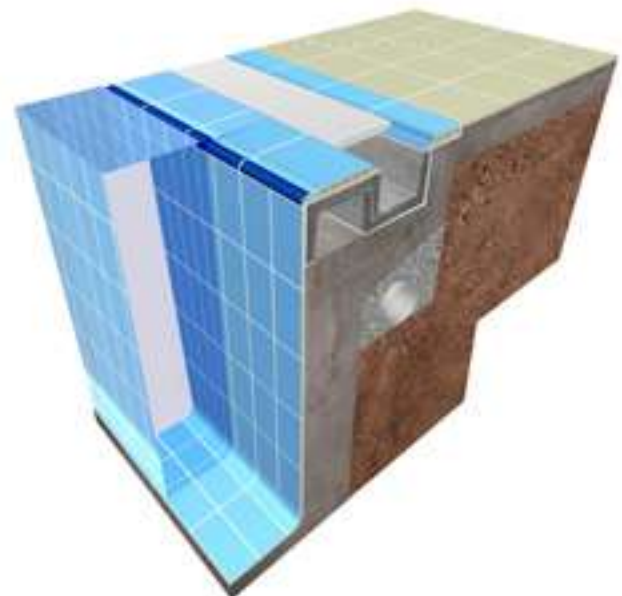
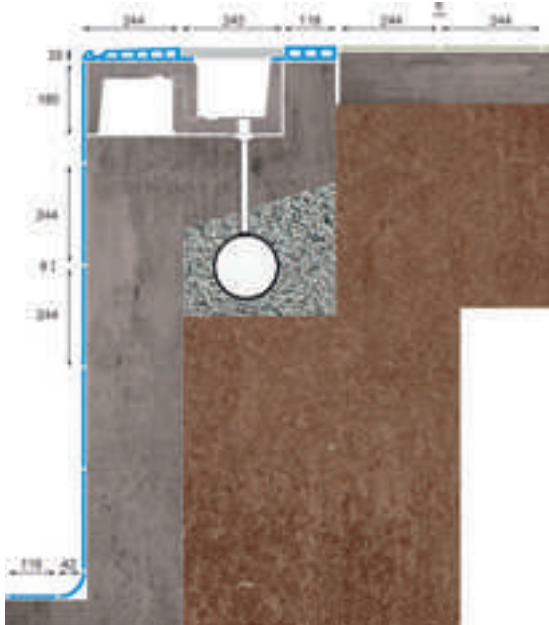

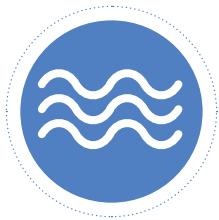

**PISCINA SPORTIVA**  
PISCINE SPORTIVE

# Sistema finlandese Systeme finlandais



**Pezzi di base antiscivolo**  
Pièces basiques antidérapantes  
**Aciker Natural** / Aciker Natural  
**Bianco** / Blanc  
**Aciker Grigio** / Aciker Gris

## Bordo finlandese

Bord finlandais

244x119x31 mm

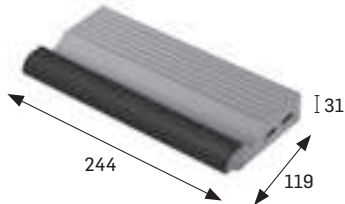

**Antiscivolo**  
**Antidérapant**  
Opaco/Mat.



**Bianco/Grigio**  
Blanc/Gris  
Cod. 905508  
[PZ265]



**Blu/Blu scuro**  
Bleu/Bleu foncé  
Cod. 905695  
[PZ265]



**Bianco/Blu scuro**  
Blanc/Bleu foncé  
Cod. 905696  
[PZ265]



**Natural/Blu scuro**  
Natural/Bleu foncé  
Cod. 905697  
[PZ265]



**Natural**  
Natural  
Cod. 905698  
[PZ265]

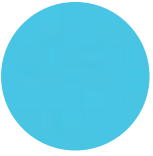

**Blu**  
Bleu  
Cod. 905699  
[PZ265]

## Angolo interno bordo finlandese

Angle intérieur bord finlandais

168x119 mm

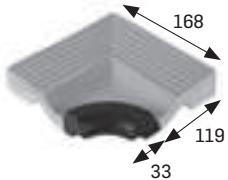

**Antiscivolo**  
**Antidérapant**  
Opaco/Mat.



**Bianco/Grigio**  
Blanc/Gris  
Cod. 905700  
[PZ385]



**Blu/Blu scuro**  
Bleu/Bleu foncé  
Cod. 905701  
[PZ385]



**Bianco/Blu scuro**  
Blanc/Bleu foncé  
Cod. 905702  
[PZ385]



**Natural/Blu scuro**  
Natural/Bleu foncé  
Cod. 905703  
[PZ385]



**Natural**  
Natural  
Cod. 905704  
[PZ385]

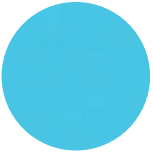

**Blu**  
Bleu  
Cod. 905705  
[PZ385]

## Angolo esterno bordo finlandese

Angle extérieur bord finlandais

119x119x27 mm

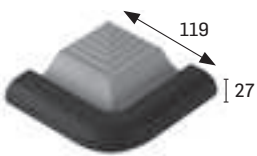

**Antiscivolo**  
**Antidérapant**  
Opaco/Mat.



**Bianco/Grigio**  
Blanc/Gris  
Cod. 905706  
[PZ385]



**Blu/Blu scuro**  
Bleu/Bleu foncé  
Cod. 905707  
[PZ385]



**Bianco/Blu scuro**  
Blanc/Bleu foncé  
Cod. 905708  
[PZ385]



**Natural/Blu scuro**  
Natural/Bleu foncé  
Cod. 905709  
[PZ385]



**Natural**  
Natural  
Cod. 905710  
[PZ385]



**Blu**  
Bleu  
Cod. 905711  
[PZ385]







# Sistemi di coronamento a sfioro

## Systemes de couronnement à débordement

### Angolo interno a 45° finlandese

Angle intérieur onglet finlandais  
119x119 mm

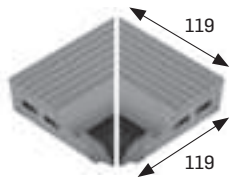

**Antiscivolos**  
**Antidérapant**  
Opaco/Mat



**Bianco/Grigio**  
Blanc/Gris  
Cod. 905510  
[JG350]



**Blu/Blu scuro**  
Bleu/Bleu foncé  
Cod. 905712  
[JG350]



**Bianco/Blu scuro**  
Blanc/Bleu foncé  
Cod. 905713  
[JG350]



**Natural/Blu scuro**  
Natural/Bleu foncé  
Cod. 905714  
[JG350]



**Natural**  
Natural  
Cod. 905715  
[JG350]

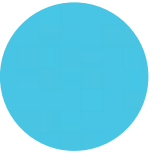

**Blu**  
Bleu  
Cod. 905716  
[JG350]

### Angolo esterno a 45° finlandese

Angle extérieur onglet finlandais  
119x119 mm

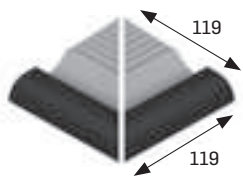

**Antiscivolos**  
**Antidérapant**  
Opaco/Mat



**Bianco/Grigio**  
Blanc/Gris  
Cod. 905511  
[JG350]



**Blu/Blu scuro**  
Bleu/Bleu foncé  
Cod. 905717  
[JG350]



**Bianco/Blu scuro**  
Blanc/Bleu foncé  
Cod. 905718  
[JG350]



**Natural/Blu scuro**  
Natural/Bleu foncé  
Cod. 905719  
[JG350]



**Natural**  
Natural  
Cod. 905720  
[JG350]

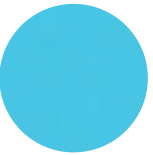

**Blu**  
Bleu  
Cod. 905721  
[JG350]

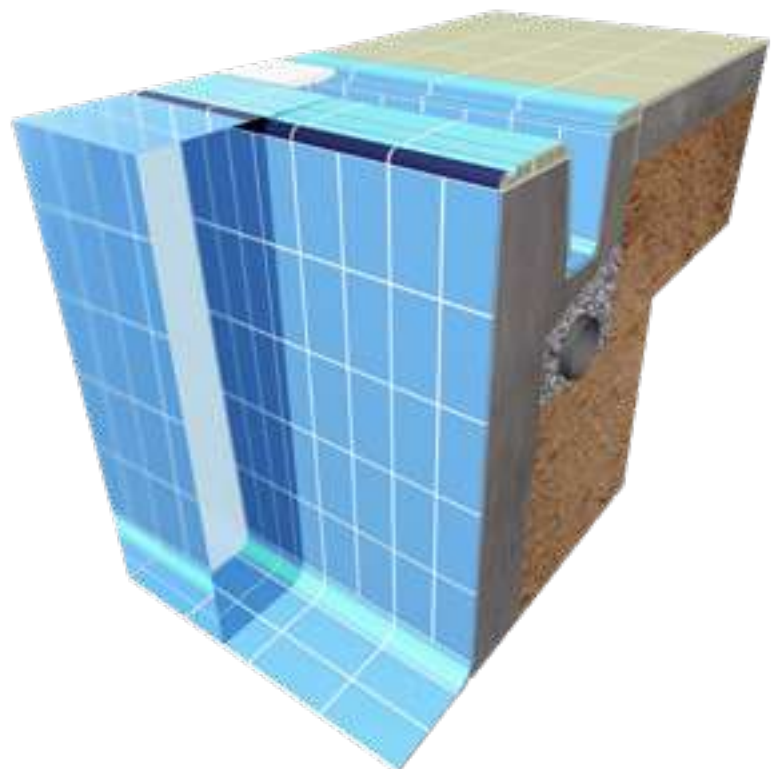
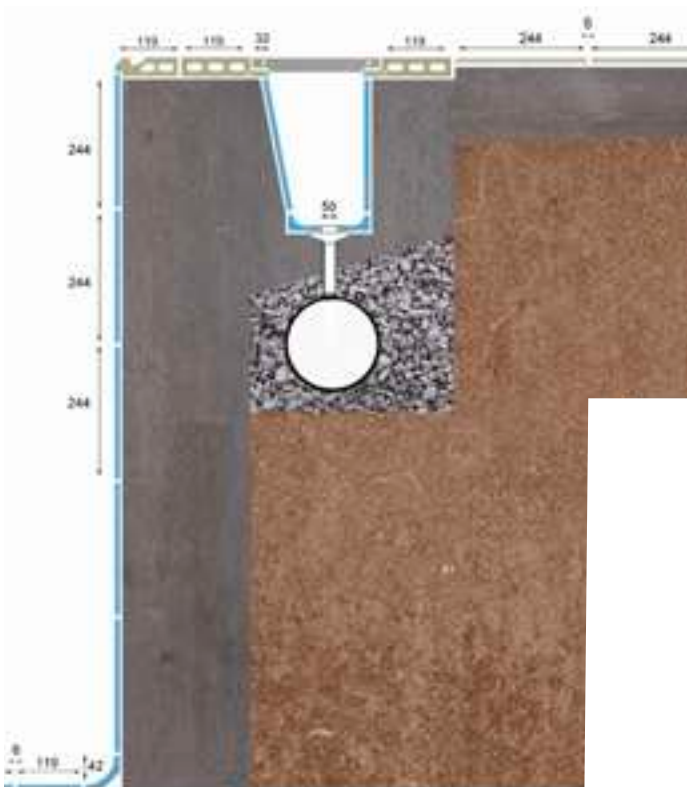

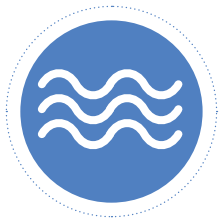

**PISCINA SPORTIVA**

PISCINE SPORTIVE

**Pezzi in calcestruzzo** Pièces en béton

**Pezzo standard**

Pièce standard

Cod. 901754  
[PZ135]



**Pezzo massiccio angolo nicchia/  
Ancoraggio corsia**

Pièce solide angle de niche/  
Ancrage ligne d'eau

Cod. 901751  
[PZ255]



**Pezzo nicchia**

Pièce niche

Cod. 901752  
[PZ135]

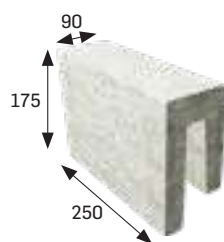

**Pezzo arrotondato  
per mosaico**

Pièce arrondie pour mosaïque

Cod. 901753  
[PZ135]

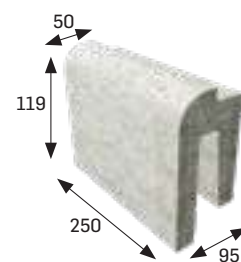

**Pezzo angolare interno**

Pièce angle intérieur

Cod. 901750  
[JG745]



**Pezzo angolare esterno**

Pièce angle extérieur

Cod. 901749  
[JG745]

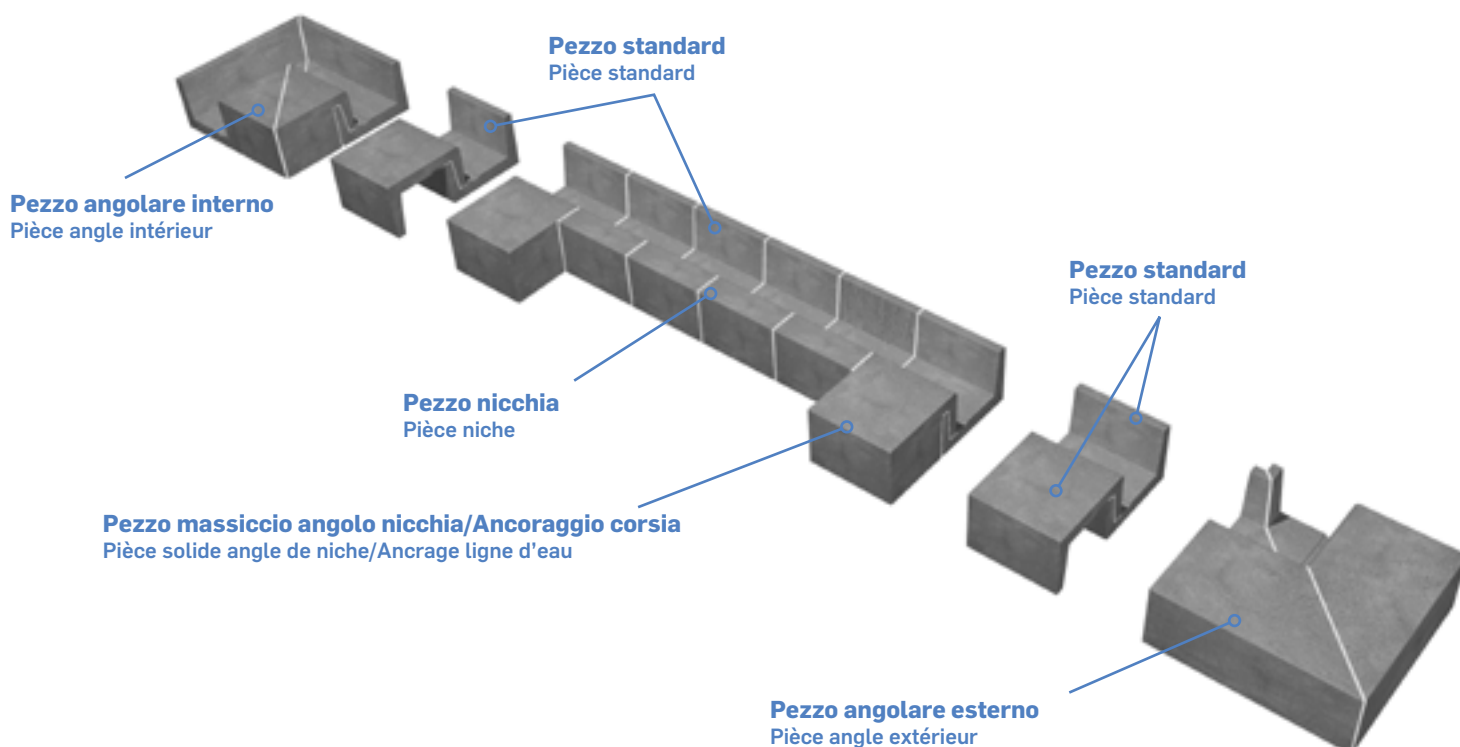





# Sistemi di coronamento a sfioro

## Systemes de couronnement à débordement

Posa in opera passo a passo  
Pose pas à pas

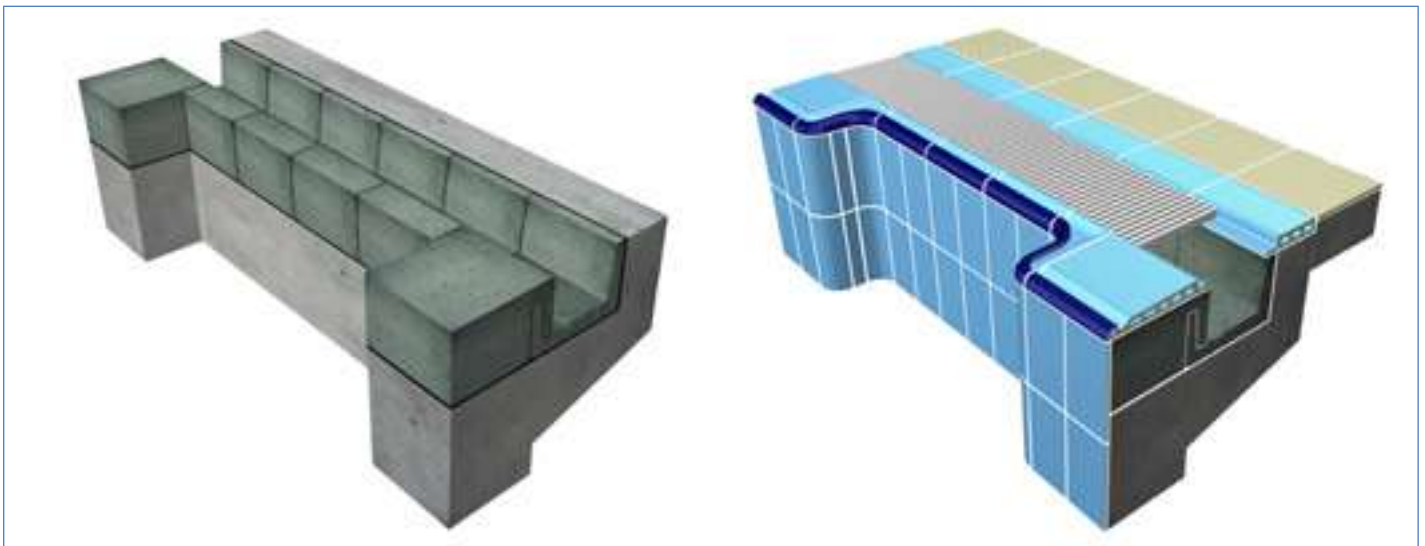
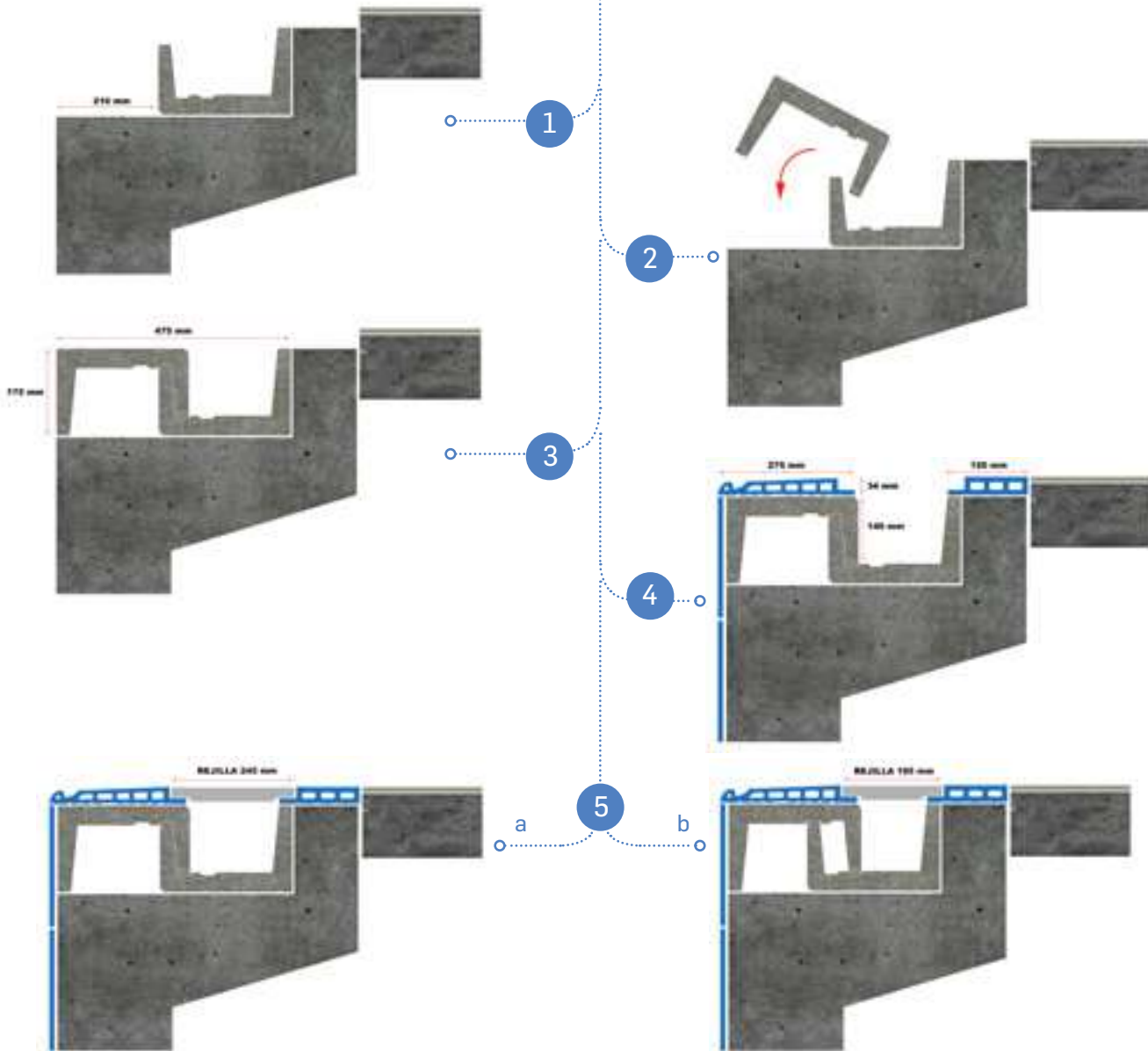

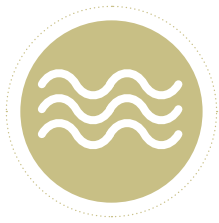

**PISCINA PUBBLICA RICREATIVA E PRIVATA**  
**PISCINE PUBLIQUE RÉCRÉATIVE ET PRIVÉE**  
 PORCELLANATO / GRÈS CÉRAME



**Bordo rettilineo 30**

Marche 30

297x315x14 mm

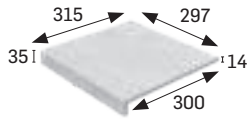

Antiscivolo /  
Antidérapant



**Tibet Blanco**

Cod. 970119  
[PZ287]

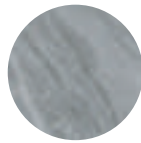

**Tibet Gris**

Cod. 970120  
[PZ287]



**Tibet Beige**

Cod. 970121  
[PZ287]

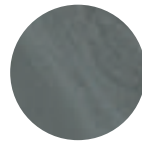

**Tibet Antracita**

Cod. 970122  
[PZ287]

**Bordo rettilineo 60**

Marche 60

597x315x14 mm

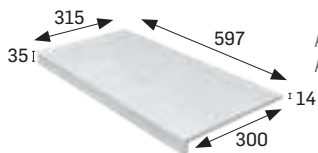

Antiscivolo /  
Antidérapant



**Urban Blanco**

Cod. 970023  
[PZ603]

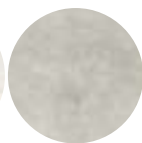

**Urban Gris**

Cod. 970024  
[PZ603]



**Urban Beige**

Cod. 970025  
[PZ603]



**Urban Grafito**

Cod. 970090  
[PZ603]



**Ordesa Gris**

Cod. 970064  
[PZ603]



**Ordesa Beige**

Cod. 970065  
[PZ603]

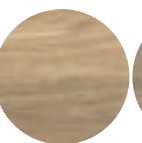

**Ordesa Natural**

Cod. 970175  
[PZ603]



**Ordesa Marrón**

Cod. 970066  
[PZ603]

**Bordo rettilineo 120**

Marche 120

1197x315x14 mm

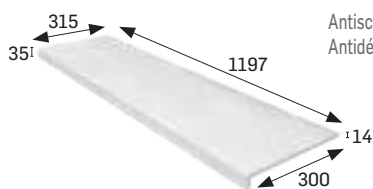

Antiscivolo /  
Antidérapant



**Urban Blanco**

Cod. 970095  
[PZ724]

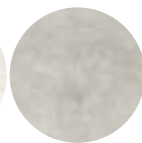

**Urban Gris**

Cod. 970096  
[PZ724]



**Urban Beige**

Cod. 970097  
[PZ724]



**Urban Grafito**

Cod. 970091  
[PZ724]



**Ordesa Gris**

Cod. 970067  
[PZ724]



**Ordesa Beige**

Cod. 970068  
[PZ724]

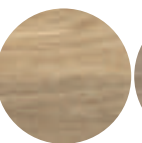

**Ordesa Natural**

Cod. 970176  
[PZ724]



**Ordesa Marrón**

Cod. 970069  
[PZ724]



**Ítaca Gris**

Cod. 970099  
[PZ724]

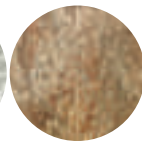

**Ítaca Mix**

Cod. 970098  
[PZ724]



**Tibet Blanco**

Cod. 970127  
[PZ724]

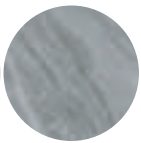

**Tibet Gris**

Cod. 970128  
[PZ724]



**Tibet Beige**

Cod. 970129  
[PZ724]

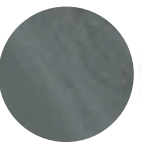

**Tibet Antracita**

Cod. 970130  
[PZ724]



**Carrara Blanco**

Cod. 970178  
[PZ724]



**Travertino Beige**

Cod. 970179  
[PZ724]

**Angolo rettilineo**

Angle

315x315x35x14 mm

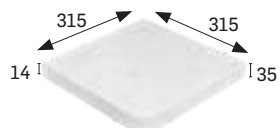

Antiscivolo /  
Antidérapant



**Tibet Blanco**

Cod. 904951  
[PZ715]

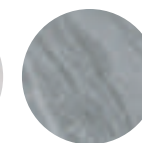

**Tibet Gris**

Cod. 904952  
[PZ715]

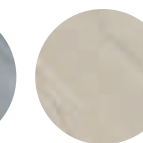

**Tibet Beige**

Cod. 904953  
[PZ715]



**Tibet Antracita**

Cod. 904954  
[PZ715]



1 Marble Travertino

2 Ordesa Gris



## Sistemi di coronamento non a sfioro

Systemes de couronnement sans débordement



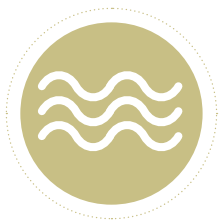

# PISCINA PUBBLICA RICREATIVA E PRIVATA PISCINE PUBLIQUE RÉCRÉATIVE ET PRIVÉE KLINKER

## Rifinitura 33

Margelle 33

325x275x65x25 mm

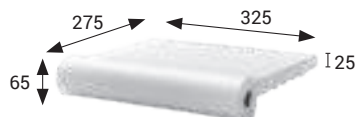

**Natural**  
Cod. 900197  
[PZ290]

## Rifinitura 10

Margelle 10

275x103x65x25 mm



**Natural**  
Cod. 900194  
[PZ260]

## Rifinitura angolo interno

Angle intérieur margelle

325x325x65x24 mm

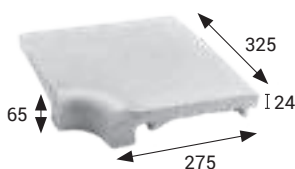

**Natural**  
Cod. 900184  
[PZ525]

## Rifinitura angolo esterno

Angle extérieur margelle

275x275x65x24 mm

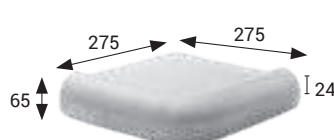

**Natural**  
Cod. 900204  
[PZ525]

## Rifinitura

Margelle

325x270x55x19 mm

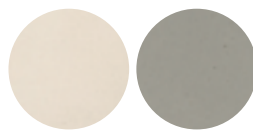
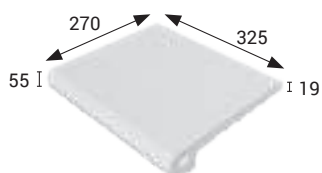

**Cotto Blanco**  
Cod. 902767  
[PZ335]

**Cotto Gris**  
Cod. 902811  
[PZ335]

## Bordo rettilineo 50

Marche 50

297x315x14 mm

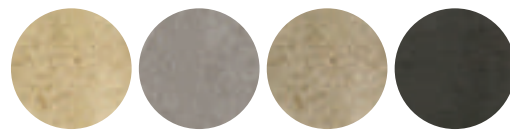
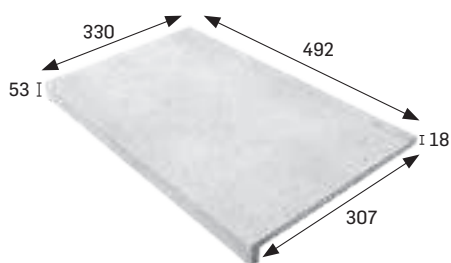

**Orión Beige**  
Cod. 904493  
[PZ355]

**Orión Gris**  
Cod. 904482  
[PZ355]

**Orión Jade**  
Cod. 904489  
[PZ355]

**Orión Antracita**  
Cod. 904608  
[PZ355]

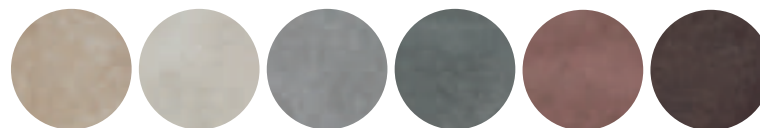

**Capri Beige**  
Cod. 905092  
[PZ355]

**Capri Hueso**  
Cod. 905093  
[PZ355]

**Capri Gris**  
Cod. 905094  
[PZ355]

**Capri Carbón**  
Cod. 905095  
[PZ355]

**Capri Rojo**  
Cod. 905654  
[PZ355]

**Capri Chocolate**  
Cod. 905147  
[PZ355]





**Sistemi di coronamento non a sfioro**  
Systèmes de couronnement sans débordement

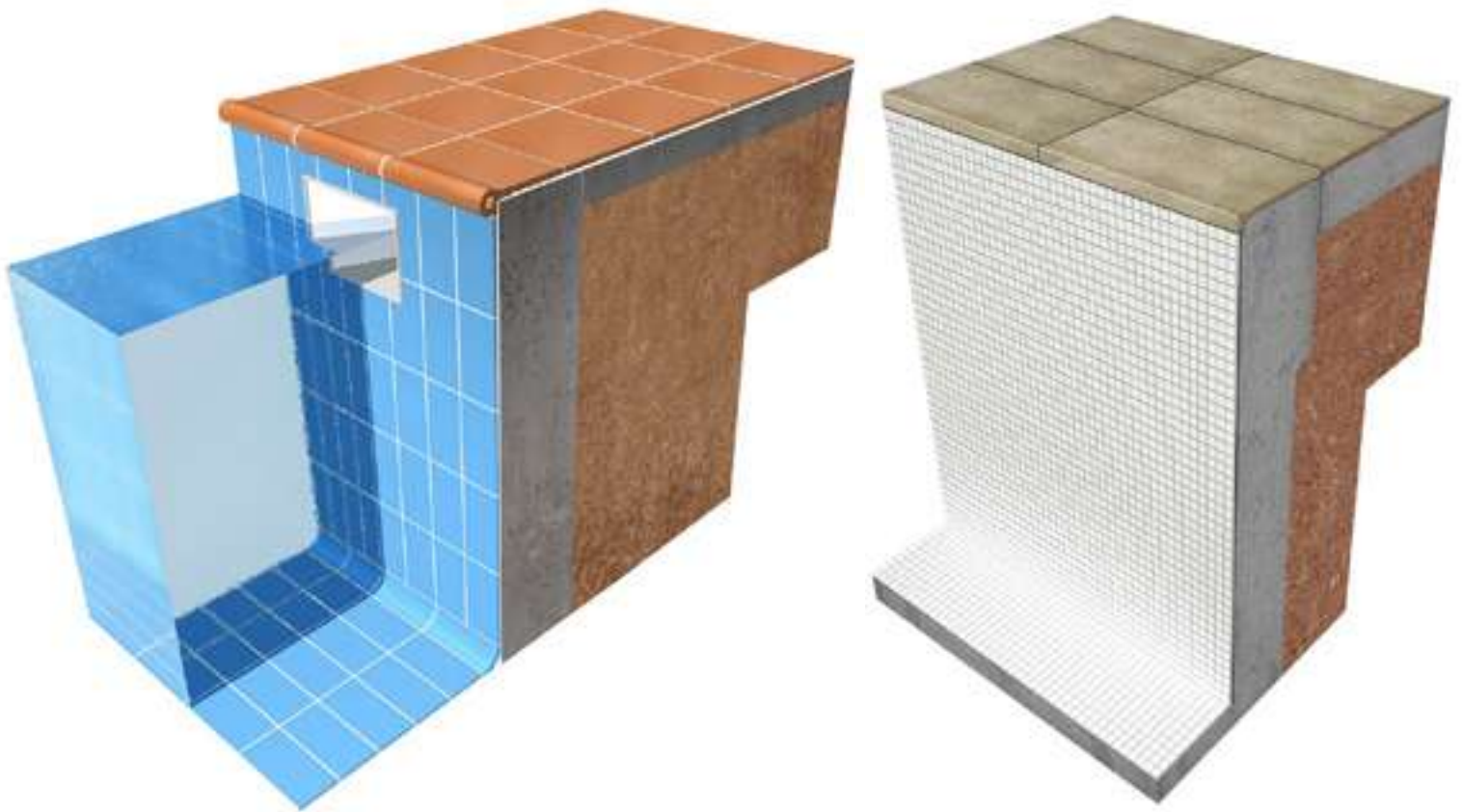



**PISCINA SPORTIVA**  
PISCINE SPORTIVE

# Accessori in plastica Accessoires en plastique

## Angolare Cornière

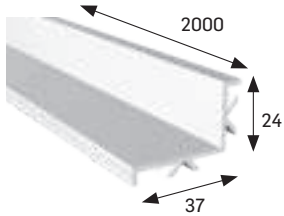

Bianco  
Blanc  
Cod. 902173  
[ML345]

## Griglia rigida 245 mm Grille 245 mm

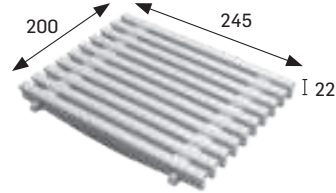

245 mm  
Bianco  
Blanc  
Cod. 903259  
[ML555]

## Griglia rigida 295 mm Grille 295 mm

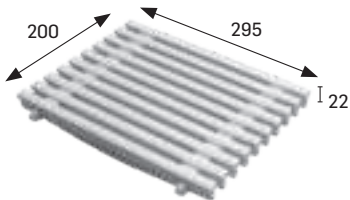

295 mm  
Bianco  
Blanc  
Cod. 903260  
[ML575]

Marrone  
Brune  
Cod. 903261  
[ML575]

## Griglia long. rigida 195 mm Grille longitudinale 195 mm

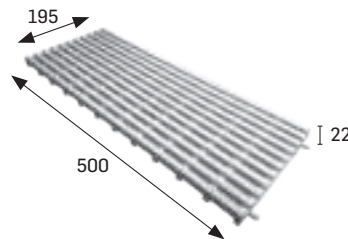

195 mm  
Bianco  
Blanc  
Cod. 900315  
[\*]

## Angolo Angle

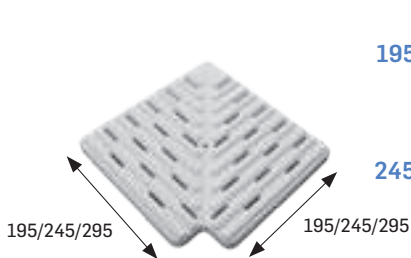

195 mm  
Bianco  
Blanc  
Cod. 903265  
[PZ730]

245 mm  
Bianco  
Blanc  
Cod. 903266  
[PZ740]

295 mm  
Bianco  
Blanc  
Cod. 903267  
[PZ750]

Grigio  
Gris  
Cod. 904554  
[\*]

## Griglia long. rigida 245 mm Grille longitudinale 245 mm

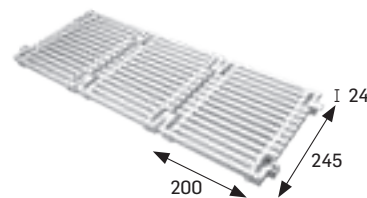

245 mm  
Bianco  
Blanc  
Cod. 904426  
[\*]

[\*] Consultar PVP con fábrica.  
[\*] Ask the factory for price details.

## Griglia trasversale curva tipo F Grille transversale courbe type F

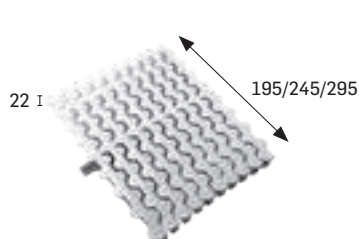

195 mm  
Bianco  
Blanc  
Cod. 904550  
[\*]

245 mm  
Bianco  
Blanc  
Cod. 904551  
[\*]

295 mm  
Bianco  
Blanc  
Cod. 904552  
[\*]

Grigio  
Gris  
Cod. 904553  
[\*]

## Griglia curva Grille courbe

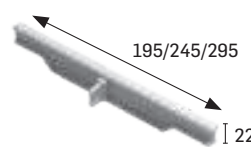

195 mm  
Bianco  
Blanc  
Cod. 903262  
[ML630]

245 mm  
Bianco  
Blanc  
Cod. 903263  
[ML670]

295 mm  
Bianco  
Blanc  
Cod. 903264  
[ML685]







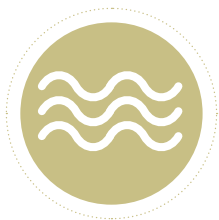

# PISCINA PUBBLICA RICREATIVA E PRIVATA PISCINE PUBLIQUE RÉCRÉATIVE ET PRIVÉE

## Modelli di posa in opera Modèles d'installation

### SISTEMA DI BORDO SYSTÈME MARGELLE

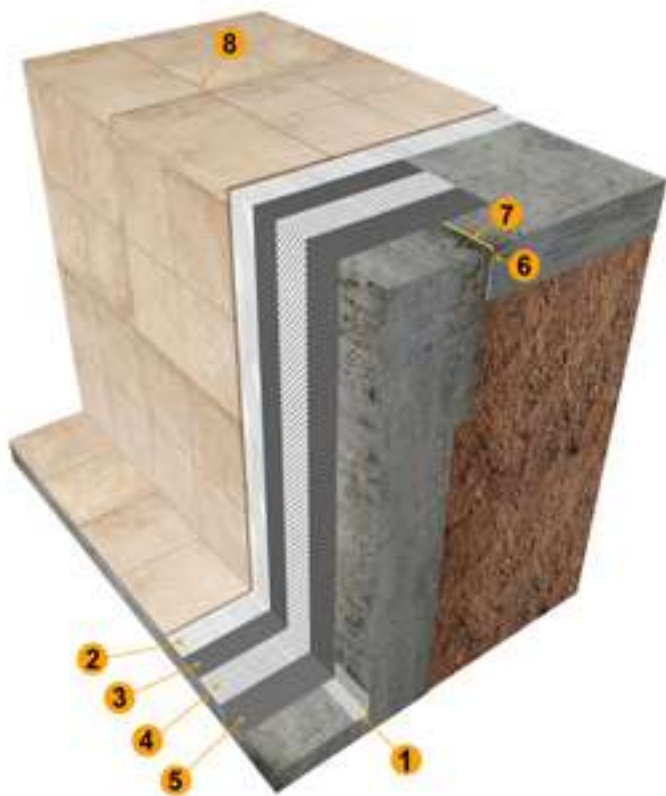

- 1 Fascia elastica di impermeabilizzazione.  
*Bande d'étanchéité élastique.*
- 2 Adesivo cementizio C2 TE S1, per immersione continua.  
*Ciment colle C2 TE S1, pour immersion continue.*
- 3 1° strato impermeabilizzante.  
*1<sup>ère</sup> Couche d'étanchéité.*
- 4 Rete impermeabilizzante.  
*Filet d'étanchéité.*
- 5 2° strato impermeabilizzante.  
*2<sup>ème</sup> Couche d'étanchéité.*
- 6 Giunto bentonitico idroespandente.  
*Joint hydro-expansif.*
- 7 Sigillatura del giunto di dilatazione con stucco antiacido, elastico e impermeabile.  
*Scellement du joint de dilatation avec du mortier antiacide, élastique et étanche.*
- 8 Stuccatura delle fughe delle piastrelle con CG2 W.  
*Rejointoiement des carreaux avec du CG2 W.*

### SISTEMA B-33 SYSTÈME B-33

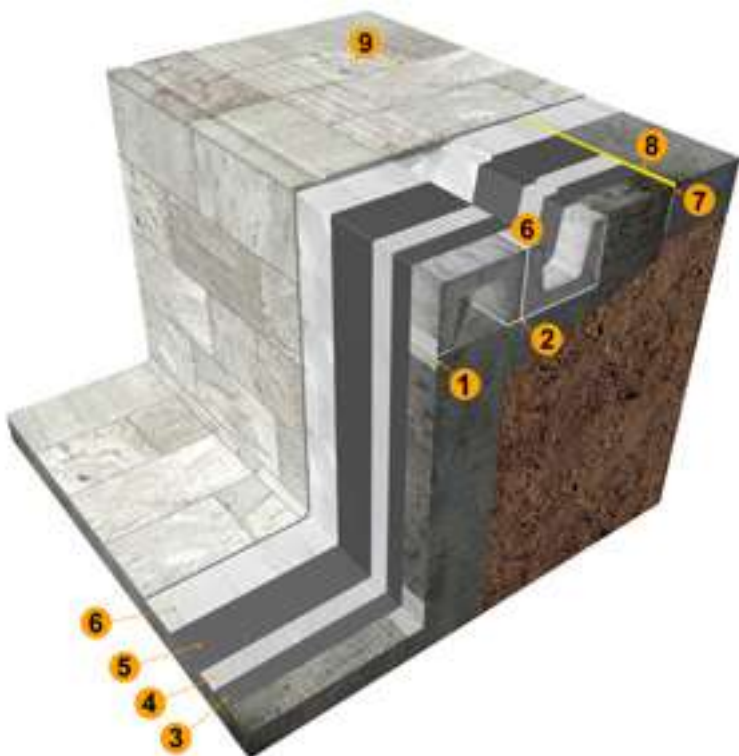

- 1 Fascia elastica di impermeabilizzazione.  
*Bande d'étanchéité élastique.*
- 2 Adesivo cementizio C2 TE S1, per immersione continua.  
*Ciment colle C2 TE S1, pour immersion continue.*
- 3 1° strato impermeabilizzante.  
*1<sup>ère</sup> Couche d'étanchéité.*
- 4 Rete impermeabilizzante.  
*Filet d'étanchéité.*
- 5 2° strato impermeabilizzante.  
*2<sup>ème</sup> Couche d'étanchéité.*
- 6 Adesivo cementizio C2 TE S1, per immersione continua.  
*Ciment colle C2 TE S1, pour immersion continue.*
- 7 Giunto bentonitico idroespandente.  
*Joint hydro-expansif.*
- 8 Sigillatura del giunto di dilatazione con stucco antiacido, elastico e impermeabile.  
*Scellement du joint de dilatation avec du mortier antiacide, élastique et étanche.*
- 9 Stuccatura delle fughe delle piastrelle con CG2 W.  
*Rejointoiement des carreaux avec du CG2 W.*





## PISCINA SPORTIVA

### PISCINE SPORTIVE

# Modelli di posa in opera Modèles d'installation

#### SISTEMA GA-SPA SYSTÈME GA-SPA

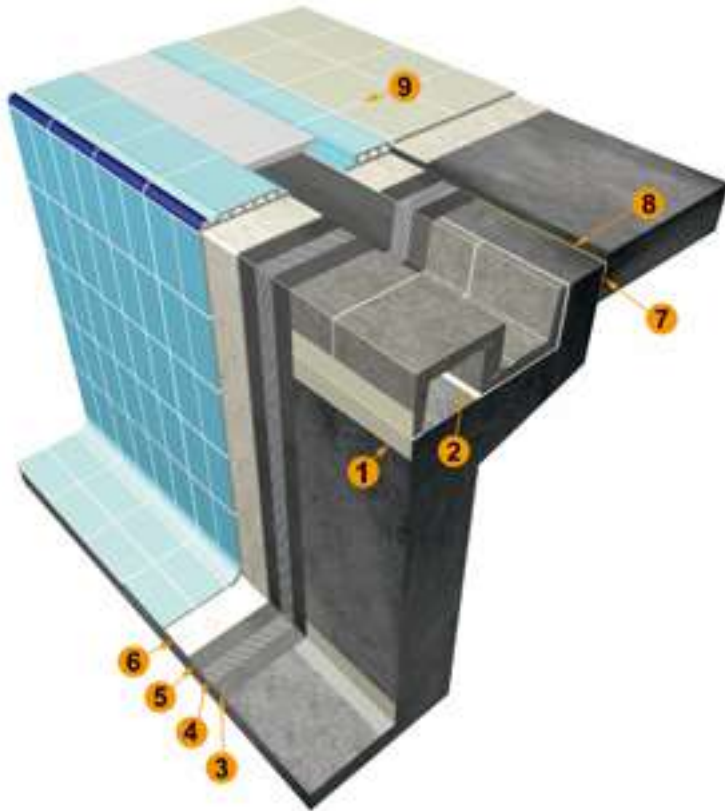

- 1 Fascia elastica di impermeabilizzazione.  
*Bande d'étanchéité élastique.*
- 2 Adesivo cementizio C2 TE S1, per immersione continua.  
*Ciment colle C2 TE S1, pour immersion continue.*
- 3 1° strato impermeabilizzante.  
*1<sup>ère</sup> Couche d'étanchéité.*
- 4 Rete impermeabilizzante.  
*Filet d'étanchéité.*
- 5 2° strato impermeabilizzante.  
*2<sup>ème</sup> Couche d'étanchéité.*
- 6 Adesivo cementizio C2 TE S1, per immersione continua.  
*Ciment colle C2 TE S1, pour immersion continue.*
- 7 Giunto bentonitico idroespandente.  
*Joint hydro-expansif.*
- 8 Sigillatura del giunto di dilatazione con stucco antiacido, elastico e impermeabile.  
*Scellement du joint de dilatation avec du mortier antiacide, élastique et étanche.*
- 9 Stuccatura delle fughe delle piastrelle con CG2 W.  
*Rejointoiement des carreaux avec du CG2 W.*

#### SISTEMA FINLANDESE SYSTÈME FINLANDAIS

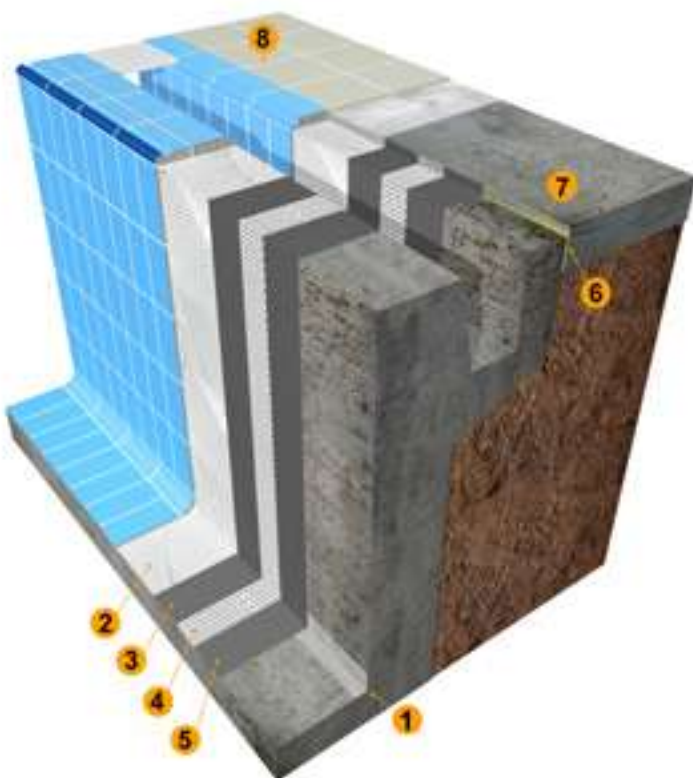













- 1 Fascia elastica di impermeabilizzazione.  
*Bande d'étanchéité élastique.*
- 2 Adesivo cementizio C2 TE S1, per immersione continua.  
*Ciment colle C2 TE S1, pour immersion continue.*
- 3 1° strato impermeabilizzante.  
*1<sup>ère</sup> Couche d'étanchéité.*
- 4 Rete impermeabilizzante.  
*Filet d'étanchéité.*
- 5 2° strato impermeabilizzante.  
*2<sup>ème</sup> Couche d'étanchéité.*
- 6 Giunto bentonitico idroespandente.  
*Joint hydro-expansif.*
- 7 Sigillatura del giunto di dilatazione con stucco antiacido, elastico e impermeabile.  
*Scellement du joint de dilatation avec du mortier antiacide, élastique et étanche.*
- 8 Stuccatura delle fughe delle piastrelle con CG2 W.  
*Rejointoiement des carreaux avec du CG2 W.*















# Caratteristiche tecniche

## Caractéristiques techniques



Piastrelle estruse assorbimento acqua 3%<E≤6%. Caratteristiche tecniche per le serie Natural, Cotto, Capri, Columbia, Orion.  
Carreaux extrudés absorption d'eau 3%<E≤6%. Caractéristiques techniques pour séries Natural, Cotto, Capri, Columbia, Orion.

GRUPPO GROUPE	Descrizione simbolo Description symbole	Norma di prova Norme d'essai	Valore richiesto EN 14411:2016 - Allegati B e C Valeur requise EN 14411:2016 - Annexe B et C	Valore Gres Aragón Valeur Gres Aragón
Alla <sub>1</sub> Alla <sub>2</sub>	 Caratteristiche dimensionali Caractéristiques dimensionnelles	ISO 10545-2:98	<1,25% máx. 2 mm	Adempie la norma Respecte la norme
	 Assorbimento d'acqua Absorption d'eau	10545-3:2018	Gruppo Alla: 3% < E ≤ 6% Groupe Alla	3% < E ≤ 6%
	 Resistenza alla flessione Résistance à la flexion	ISO 10545-4:2015	> 20 N/mm <sup>2</sup> Gruppo/Groupe Alla1 > 13 N/mm <sup>2</sup> Gruppo/Groupe Alla2	Da 18 a 25 N/mm <sup>2</sup>
	 Resistenza all'abrasione profonda Résistance à l'abrasion profonde	ISO 10545-7:99	< 393 mm <sup>3</sup>	<393 mm <sup>3</sup>
	 Resistenza all'abrasione superficiale Résistance à l'abrasion superficielle	ISO 10545-7:99	Da 0 a 5 De 0 à 5	Da 2 a 4 De 2 à 4
	 Coefficiente di dilatazione termica lineare Coefficient de dilatation thermique linéaire	ISO 10545-8:2014	Non richiesto/Metodo disponibile Non exigé /Méthode disponible	3,8 x 10 <sup>-6</sup> °C <sup>-1</sup>
	 Resistenza agli sbalzi termici Résistance au choc thermique	ISO 10545-9:2013	Richiesto Exigé	Resiste Résiste
	 Espansione per umidità Expansion pour humidité	ISO 10545-10:97	Non richiesto/Metodo disponibile Non exigé /Méthode disponible	0,1 mm/m
	 Resistenza al cavillo Résistance au tressillage	ISO 10545-11:97	Richiesto Exigé	Resiste Résiste
	 Resistenza al gelo Résistance au gel	ISO 10545-12:97	Richiesto Exigé	Resiste Résiste
	 Resistenza chimica Résistance chimique	ISO 10545-13:17	Minimo UB-GB Minimun UB-GB	HA
	 Resistenza alle macchie Résistance aux taches	ISO 10545-14:15	Minimo Classe 3 Minimun Classe 3	Classe 3 a 5 Classe 3 à 5
	 Usura da calpestio Usure passage piétonnier	UNE 138001:2008	Non richiesto Non exigé	H5 - H6

Piastrelle estruse e pressate assorbimento acqua <E≤0,5%. Caratteristiche tecniche per serie porcellanate (Marble, Ocean, Ordesa, Itaca, Urban e Tibet) e linea tecnica.  
Carreaux extrudés et pressés absorption d'eau E≤0,5%. Caractéristiques techniques pour séries en Grès cérame (Marble, Ocean, Ordesa, Itaca, Urban et Tibet) et Ligne technique.

GRUPPO GROUPE	Descrizione simbolo Description symbole	Norma di prova Norme d'essai	Valore richiesto EN 14411 Valeur requise EN 14411	Valore Gres Aragón Valeur Gres Aragón
Ala Bla	 Caratteristiche dimensionali Caractéristiques dimensionnelles	ISO 10545-2:98	Ala: <1% máx. 2 mm Bla: <0,6% máx. 2 mm	Adempie la norma Respecte la norme
	 Assorbimento d'acqua Absorption d'eau	10545-3:2018	E ≤ 0,5%	E ≤ 0,5%
	 Resistenza alla flessione Résistance à la flexion	ISO 10545-4:2015	Ala: > 28 N/mm <sup>2</sup> Bla: > 35 N/mm <sup>2</sup>	>35 N/mm <sup>2</sup>
	 Resistenza all'abrasione superficiale Résistance à l'abrasion superficielle	ISO 10545-7:99	Da 0 a 5 De 0 à 5	Da 2 a 5 De 2 à 5
	 Coefficiente di dilatazione termica lineare Coefficient de dilatation thermique linéaire	ISO 10545-8:2014	Non richiesto/Metodo disponibile Non exigé /Méthode disponible	5,8 x 10 <sup>-6</sup> °C <sup>-1</sup>
	 Resistenza agli sbalzi termici Résistance au choc thermique	ISO 10545-9:2013	Richiesto Exigé	Resiste Résiste
	 Espansione per umidità Expansion pour humidité	ISO 10545-10:97	Non richiesto/Metodo disponibile Non exigé /Méthode disponible	0,1 mm/m
	 Resistenza al cavillo Résistance au tressillage	ISO 10545-11:97	Richiesto Exigé	Resiste Résiste
	 Resistenza al gelo Résistance au gel	ISO 10545-12:97	Richiesto Exigé	Resiste Résiste
	 Resistenza chimica Résistance chimique	ISO 10545-13:17	Minimo UB-GB Minimun UB-GB	HA
	 Resistenza alle macchie Résistance aux taches	ISO 10545-14:15	Minimo Classe 3 Minimun Classe 3	Classe 5 Classe 5
	 Usura da calpestio Usure passage piétonnier	UNE 138001:2008	No Richiesto Not Exigé	H5 - H6
	 Coefficiente attrito dinamico (DCOF) Coefficient de friction dynamique	ASTM A137.1:2017 Parag. 9,6	>0,42	0,82
	 Antibatterico Antibactérien	JIS Z-2801:2010 (ISO 22196)	Non richiesto Non exigé	R>2 Protezione antibatterica >99% Protection antibactérienne >99%

Caratteristiche di resistenza allo scivolamento, tutta le serie / Caractéristiques de résistance au glissement, toutes les séries

	Resistenza al scivolamento Résistance au glissement	Norma di prova Norme d'essai	Valore richiesto Exigé values	Valore Gres Aragón Valeur Gres Aragón
 Scivolamento a piedi calzati Glissement pieds chaussés		DIN 51130:2014 Parag. 9,6	Non richiesto/Metodo disponibile Non exigé /Méthode disponible	R10 - R11 - R12 - R13
 Scivolamento a piedi scalzi Glissement pieds nus		DIN 51097:92	Non richiesto/Metodo disponibile Non exigé /Méthode disponible	A - B - C
 Pendolo (CTE) Pendule (CTE)		UNE-ENV 12633:03 Allegati/Annexe A	1-2-3 A seconda dell'ubicazione Requisito basilare di sicurezza SU1 del Codice tecnico dell'edilizia 1-2-3 En fonction de la localisation. Exigence élémentaire de sécurité SU1 du Code technique de construction	1 -2 -3





# Consigli per la posa in opera delle piscine

## Conseils de pose pour les piscines



Tutti gli elementi che intervengono nel rivestimento di una piscina - supporto, adesivo, piastrelle e fughe - devono essere predisposti e posati correttamente impiegando i materiali adatti.

Per la posa del porcellanato si deve usare l'adesivo (adesivo cementizio) rispettando le istruzioni del produttore dello stesso.

GRES ARAGÓN consiglia di seguire i criteri stabiliti dalla norma per la posa UNE 138002:2017 - Norme generali per la realizzazione di rivestimenti con piastrelle in ceramica per adesione, volte a garantire la qualità, durabilità e le prestazioni tecniche ed estetiche dei prodotti ceramici.

Tous les éléments qui interviennent dans le revêtement d'une piscine, support, colle, carreaux et joints, doivent être correctement exécutés en utilisant les matériaux adéquats.

Pour la pose de grés cérame on utilisera une colle (mortier colle), en respectant les instructions de son fabricant.

GRES ARAGÓN recommande suivre les critères établis par la norme de pose UNE 138002:2017. Règles générales relatives à la pose de carreaux céramiques fixés par l'adhérence pour garantir la qualité, la durabilité et les prestations techniques et esthétiques de nos produits en céramique.

### IL SUPPORTO (vasca e spiaggia):

- Solo un supporto stabile e resistente garantisce un buon risultato finale. La superficie da rivestire deve essere realizzata con malta di qualità minima M-80 (resistenza alla compressione di 80 Kg/cm<sup>2</sup>) e deve raggiungere una resistenza alla trazione superficiale di 1 N/mm<sup>2</sup>.
- La vasca deve essere resa a tenuta stagna di per sé, tramite l'uso di additivi nell'impasto o di primer cementizi. La ceramica e le fughe non garantiscono la tenuta stagna.
- Devono essere realizzati i giunti di dilatazione necessari per alleviare le tensioni causate dagli sbalzi termici.
- Una volta realizzata la vasca, devono trascorrere almeno 28 giorni per la stagionatura e il ritiro del calcestruzzo.
- È necessaria una buona finitura superficiale: la superficie deve infatti essere pulita, asciutta, piana e senza irregolarità. Di solito le pareti della piscina sono regolarizzate.

### LE SUPPORT (bassin et plage) :

- Uniquement un support stable et résistant garantit un bon résultat final. Utiliser un mortier de qualité minimale M-80 (résistance à la compression 80 Kg/cm<sup>2</sup>) pour recouvrir la surface (devant atteindre une résistance à la traction superficielle de 1 N/mm<sup>2</sup>).
- Le bassin doit être étanche par lui-même, en utilisant des additifs dans la masse ou une couche d'apprêts pour ciment. La céramique et les joints ne garantissent pas l'étanchéité.
- Il faudra appliquer des joints de dilatation pour soulager les tensions causées par les changements thermiques.
- Une fois le bassin exécuté, il faut attendre au moins 28 jours pour que le béton prenne et se rétracte.
- Une bonne finition superficielle est nécessaire : propre, sèche, plate et sans irrégularités. Habituellement, les murs de la piscine sont arasés.

## L'ADESIVO:

Si devono usare esclusivamente adesivi cementizi di tipo C2 TE, adatti alla posa di piastrelle porcellanate con assorbimento d'acqua molto basso, preparati e applicati secondo le istruzioni del costruttore e nell'ordine:

- **Studio della disposizione di posa:** a partire da due assi perpendicolari tra loro, si cerca la disposizione più adatta distribuendo le piastrelle sfuse. Devono essere rispettate le regole seguenti:
  - Disegnare un reticolo di riferimento con una traccia ogni metro. (fig. 1)
  - Le piastrelle devono essere posate con una separazione di 6 mm (fughe di posa).
  - Posare i pezzi degli spigoli del coronamento per fissare il livello di trabocco. Seguire quindi con il resto del bordo superiore della piscina. (fig. 2 e 3)
  - Realizzare quindi gli angoli interni di raccordo di piani diversi. Cominciare da quelli verticali e proseguire con quelli orizzontali. (fig. 4)
  - Rivestire le pareti dal coronamento verso il fondo, sistemando i tagli verso il basso. Le corsie e il reticolo servono da riferimento. Finire con la posa del fondo. (fig. 5 e 6)
  - Predisporre i giunti di dilatazione ogni 4 m, evitando la presenza di aree superiori a 16 m<sup>2</sup> senza giunti, e in coincidenza dei giunti di dilatazione della vasca.
- **Posa in opera:** rispettare le indicazioni per la preparazione dell'adesivo, il tempo di lavorabilità e le temperature di applicazione.
  - Stendere la malta con una spatola dentata da 6 a 10 mm in aree di meno di 1 m<sup>2</sup> per evitarne l'essiccazione.
  - Se si spalma anche la piastrella, l'aderenza aumenta di oltre il 30%.
  - Ruotare e premere leggermente i pezzi appena posati per assestare tutta la superficie.
  - Livellare e rimuovere l'eccesso di adesivo lasciando le fughe vuote e pulite.

## LA COLLE :

On utilisera exclusivement des colles pour ciment type C2 TE, adéquates pour la pose de carreaux en grès cérame avec une très faible absorption d'eau, préparés et appliqués selon les instructions du fabricant et suivant les étapes suivantes :

- **Calepinage :** à partir de deux axes perpendiculaires entre eux, on jouera avec les carreaux en vrac pour trouver la distribution la plus adéquate. L'on respectera les règles suivantes :
  - Tracer un quadrillage de référence avec une marque à chaque mètre. (fig. 1)
  - Les carreaux seront posés avec une séparation de 6 mm (joints de pose).
  - Placer les pièces d'angles du couronnement pour fixer le niveau de débordement. Continuer ensuite avec le reste du bord supérieur de la piscine. (fig. 2 et 3)
  - Ensuite, exécuter les arêtes intérieures où se trouvent les différents plans. D'abord les arêtes verticales, puis les horizontales. (fig. 4)
  - Carreler les murs du bord de couronnement au fond, en laissant les coupes vers le bas. Les couloirs et le quadrillage servent de référence. Finaliser par le fond. (fig. 5 et 6)
  - Prévoir des joints de dilatation tous les 4 m, en évitant les surfaces supérieures à 16 m<sup>2</sup> sans joints et coïncidant avec les joints de dilatation réalisés dans le bassin.
- **Pose :** Respecter les recommandations de préparation de la colle, le temps d'usage et les températures d'application.
  - Étendre le mortier avec une truelle dentée de 6 à 10 mm en manteaux inférieurs à 1 m<sup>2</sup> pour éviter qu'il ne sèche pas.
  - Avec le collage du carreau, l'adhérence augmente plus du 30%.
  - Bouger et presser légèrement les pièces pour asseoir toute la surface.
  - Nivelier et éliminer l'excès de colle en laissant les joints vides et propres.

## LA STUCCATURA DELLE FUGHE :

Vi sono materiali specifici per ogni tipo di fuga e si devono rispettare le istruzioni del produttore.

- Prima di stuccare le fughe, attendere 48 ore prima di calpestare il pavimento.
- Stuccare per prime le fughe di posa con pasta impermeabile di tipo CG2. Gli stucchi epossidici consentono la pulizia con elementi più aggressivi.
- Applicare il prodotto con la spatola di gomma, procedendo in diagonale.
- Pulire le fughe prima che si indurisca lo stucco usando un prodotto disincrostante. Il tempo di presa dipende dal produttore.
- Stuccare infine i giunti di dilatazione con pasta elastica impermeabile tipo poliuretano o polisolfuro.
- Lasciare asciugare il tutto per almeno 21 giorni prima di riempire la piscina.

## LE REJOINTOIEMENT :

Il existe des matériaux spécifiques pour chaque type de joint et il convient suivre les instructions du fabricant de chaque produit.

- Avant de jointoyer, attendre 48 heures sans marcher sur le sol.
- Poser d'abord les joints avec des pâtes imperméables du type CG2. Les joints époxy permettent le nettoyage avec des éléments plus agressifs.
- Étaler le produit à l'aide d'une taloche à joints en caoutchouc, en remplissant diagonalement.
- Nettoyer les joints avant qu'ils ne durcissent à l'aide d'un nettoyant de ciment. Le temps de prise dépend du fabricant.
- Réaliser finalement les joints de dilatation, en remplissant avec des pâtes élastiques imperméables type polyuréthanes ou polysulfures.
- Laisser sécher l'ensemble au moins 21 jours avant de remplir la piscine.



# Consigli per la posa in opera delle piscine

Conseils de pose pour les piscines

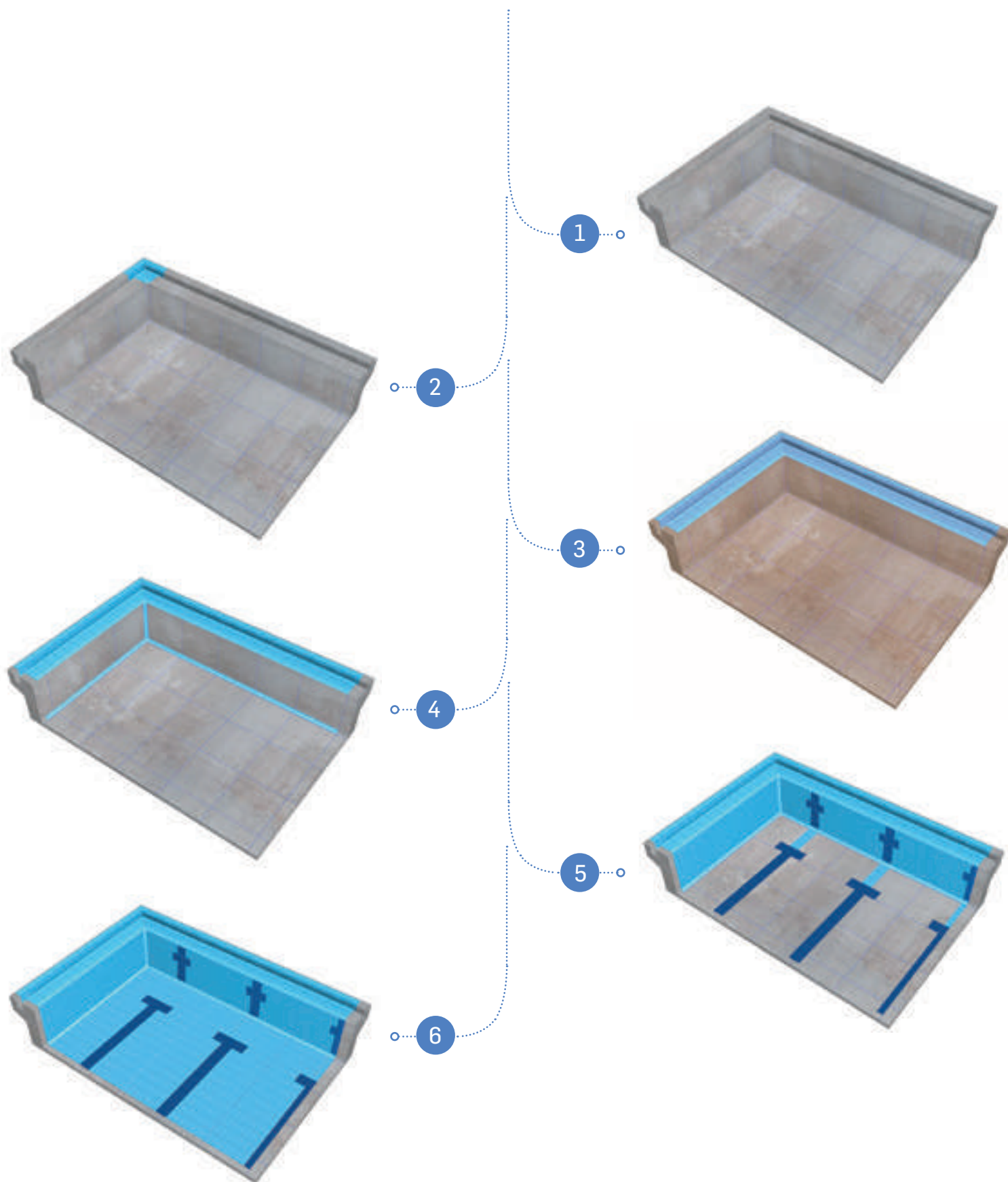



# Consigli per la posa in opera della griglia in porcellanato

## Recommandations pour l'installation de la grille grès cérame

- La griglia in ceramica è appositamente studiata per ottenere un carico di rottura sufficiente per il transito pedonale, tuttavia per essere pienamente performante deve essere posata esclusivamente nella direzione consigliata da Gres Aragón.
- La griglia céramique est conçue pour présenter une charge de rupture suffisante pour la circulation des piétons, cependant, pour qu'elle puisse offrir pleinement ses prestations, elle ne doit être installée que dans le sens recommandé par Gres Aragón.
- I pezzi della griglia non devono essere stuccati, dato che lo spazio tra i pezzi funge anche da superficie drenante.
- Les grilles ne doivent pas être jointoyées car l'espace entre elles constitue également une surface drainante.

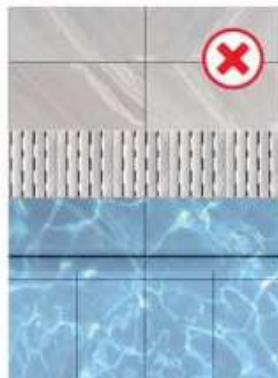
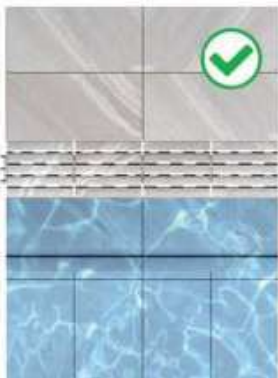

- Data la durezza e la rigidità della ceramica, il supporto di posa dei pezzi della griglia deve essere il più livellato e uniforme possibile, senza irregolarità ed ben pulito per appoggiarvi correttamente i pezzi.
- Étant donné le caractère dur et rigide de la céramique, l'espace d'assise des pièces doit être le plus lisse et le plus uniforme possible, sans rugosités et être parfaitement propre pour offrir un appui correct.
- Se il supporto è in materiale cementizio, è possibile fissare un pezzo ogni tre o quattro, per limitarne l'eventuale spostamento, applicando adesivo cementizio con un'apposita pistola.
- Si l'appui est réalisé sur un matériau à base de ciment, il est possible de fixer une pièce sur trois ou sur quatre pour limiter leur éventuel déplacement à l'aide de ciment colle et au moyen d'un pistolet à injection.

- Se il supporto è in ceramica, si consiglia di applicare una striscia di EPDM, per evitare lo spostamento dei pezzi.
- Si le support est en céramique, il est recommandé de poser une bande en mousse EPDM, pour éviter qu'elles ne bougent.
- In ogni caso, per un risultato ottimale si consiglia la posa sul sistema Acepool B-33 di GRES ARAGÓN.
- Il est en tout cas recommandé de les installer sur le système Acepool B-33 de GRES ARAGÓN pour un résultat optimal.

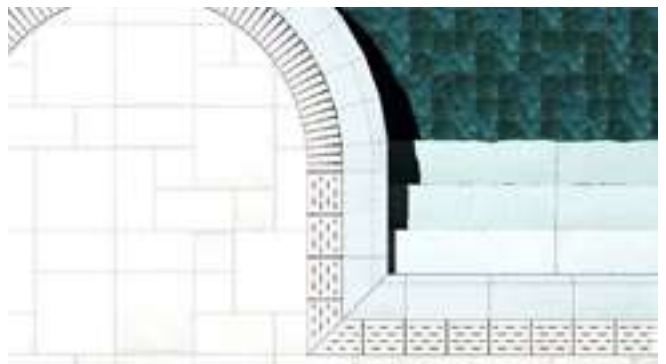

- Per la corretta esecuzione della posa, sia per la griglia rigida che per quella flessibile, si consiglia di usare il connettore in plastica in dotazione che mantiene la distanza tra i pezzi e ne assicura l'allineamento.
- Pour une exécution correcte, aussi bien pour la grille rigide que pour la grille flexible, il est recommandé d'utiliser le connecteur plastique fournit car il maintient l'espace entre les pièces ainsi que leur alignement.
- Le griglie flessibili sono predisposte per la posa con un raggio minimo di 0,82 metri.
- Les grilles flexibles sont préparées pour une installation avec un rayon minimum de 0,82 mètres.





# Consigli per la posa in opera della griglia in ceramica klinker

## Recommandations pour l'installation de la grille céramique klinker

- La griglia in ceramica è appositamente studiata per ottenere un carico di rottura sufficiente per il transito pedonale, tuttavia per essere pienamente performante deve essere posata esclusivamente nella direzione consigliata da Gres Aragón.
- La grille céramique est conçue pour présenter une charge de rupture suffisante pour la circulation des piétons, cependant, pour qu'elle puisse offrir pleinement ses prestations, elle ne doit être installée que dans le sens recommandé par Gres Aragón.
- I pezzi della griglia non devono essere stuccati, dato che lo spazio tra i pezzi funge anche da superficie drenante.
- Les grilles ne doivent pas être jointoyées car l'espace entre elles constitue également une surface drainante.

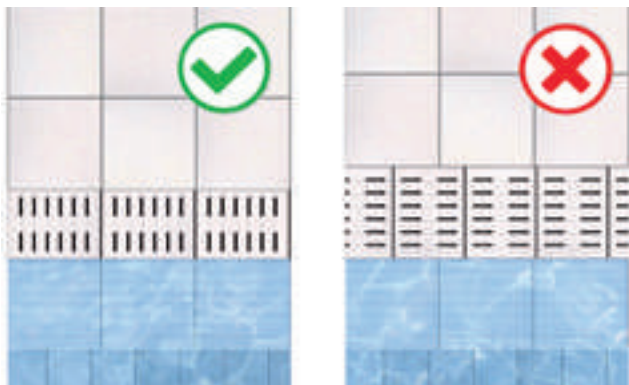
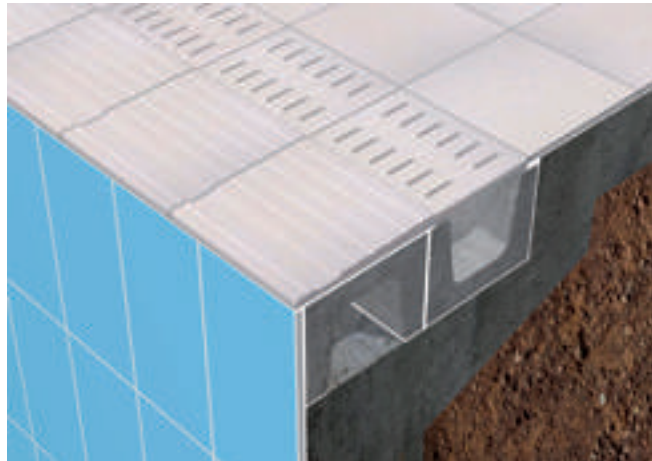

- Data la durezza e la rigidità della ceramica, il supporto di posa dei pezzi della griglia deve essere il più livellato e uniforme possibile, senza irregolarità ed ben pulito per appoggiarvi correttamente i pezzi.
- Étant donné le caractère dur et rigide de la céramique, l'espace d'assise des pièces doit être le plus lisse et le plus uniforme possible, sans rugosités et être parfaitement propre pour offrir un appui correct.
- Se il supporto è in materiale cementizio, è possibile fissare un pezzo ogni tre o quattro, per limitarne l'eventuale spostamento, applicando adesivo cementizio con un'apposita pistola.
- Si l'appui est réalisé sur un matériau à base de ciment, il est possible de fixer une pièce sur trois ou sur quatre pour limiter leur éventuel déplacement à l'aide de ciment colle et au moyen d'un pistolet à injection.

- Se il supporto è in ceramica, si consiglia di applicare una striscia di EPDM, per evitare lo spostamento dei pezzi.
- Si le support est en céramique, il est recommandé de poser une bande en mousse EPDM, pour éviter qu'elles ne bougent.
- In ogni caso, per un risultato ottimale si consiglia la posa sul sistema Acepool B-33 di GRES ARAGÓN.
- Il est en tout cas recommandé de les installer sur le système Acepool B-33 de GRES ARAGÓN pour un résultat optimal.
- Per la corretta esecuzione della posa, sia per la griglia rigida che per quella flessibile, si consiglia di usare il connettore in plastica in dotazione che mantiene la distanza tra i pezzi e ne assicura l'allineamento.
- Pour une exécution correcte, aussi bien pour la grille rigide que pour la grille flexible, il est recommandé d'utiliser le connecteur plastique fournit car il maintient l'espace entre les pièces ainsi que leur alignement.

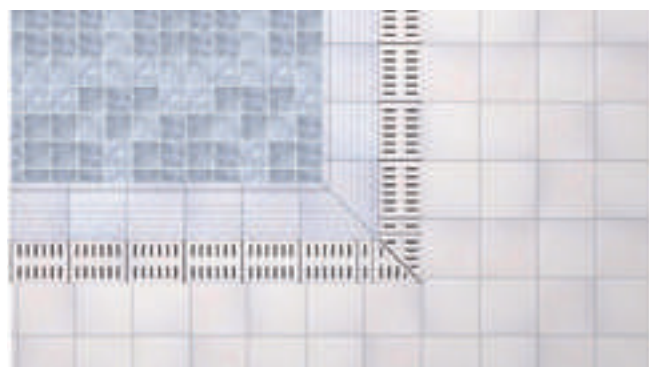

- La ceramica è un materiale molto duraturo e resistente, ma deve essere maneggiato con cura in quanto è fragile agli urti, particolarmente tra pezzi e/o metalli, perciò occorre fare attenzione a non danneggiare i pezzi.
- À manipuler avec précaution, la céramique est un matériau très durable et résistant mais sensible aux coups, particulièrement entre pièces et/ou avec les métaux, une manipulation inadéquate pourrait donc endommager les pièces.
- Le griglie flessibili sono predisposte per la posa con un raggio minimo di 0,82 metri.
- Les grilles flexibles sont préparées pour une installation avec un rayon minimum de 0,82 mètres.



# Norme per la pulizia e la manutenzione

## Cleaning & Maintenance Guidelines

### PULIZIA DI FINE CANTIERE

Dopo la posa in opera, è fondamentale effettuare una pulizia a fondo al fine di rimuovere i residui dello stucco impiegato per sigillare le fughe e tutto lo sporco del cantiere. La pulizia di fine cantiere deve essere effettuata quando il materiale per la stuccatura delle fughe è indurito, ma senza lasciare trascorrere troppo tempo per evitare che si attacchi al pavimento, rendendone più difficile la rimozione. Per questa operazione si consiglia l'impiego di un detergente ad azione leggermente acida che non sviluppi fumi tossici e che non danneggi le fughe, il materiale, né sia nocivo per l'utente, come Fila Deterdek o simile. Prima di procedere si deve accertare che il prodotto pulente non danneggi le fughe né il materiale ceramico. È anche possibile effettuare una pulizia meccanica servendosi di attrezzature specifiche come la spazzola rotante con punte di plastica (non metalliche perché potrebbero danneggiare il pavimento) oppure procedere alla spazzolatura manuale con l'impiego di acqua calda. La pulizia con acqua a pressione aiuta a rimuovere i residui più problematici.

### NETTOYAGE DE FIN DES TRAVAUX

Après la pose, il est essentiel de réaliser un bon nettoyage pour éliminer les résidus de joint et, en général, la saleté des travaux. Le nettoyage de fin des travaux doit se réaliser quand le matériau de jointoiement a durci, mais sans laisser passer trop de temps pour éviter qu'il s'adhère au revêtement de sol, ce qui compliquerait le nettoyage.

Pour cette opération, il est conseillé l'emploi d'un détergent d'action légèrement acide qui ne dégage pas de vapeurs toxiques et qui respecte les joints, le matériau et l'utilisateur, type Fila Deterdek ou similaire. Vérifier auparavant que le produit de nettoyage n'affecte pas les joints ni le matériau céramique.

Il est également possible de réaliser un nettoyage mécanique à l'aide d'une machine spécifique type brosse rotative en plastique (pas métallique pour ne pas endommager le revêtement de sol, ou bien avec un brossage manuel en utilisant de l'eau chaude.

Le nettoyage à l'eau sous pression aide à l'élimination des débris difficiles du chantier.

### MANTENIMENTO Y LIMPIEZA DIARIA

Per la corretta manutenzione del pavimento si consiglia l'impiego di un detergente neutro ad alto potere pulente, come FilaCleaner o simile.

In presenza di sporco organico persistente e accumulato nel tempo, grasso, ecc., si consiglia l'impiego puntuale di un detergente alcalino di tipo sgrassante come Fila PS/87 o simile.

Evitare l'uso di detersivi contenenti cera o oli, che potrebbero potenziare l'adesione dello sporco e ridurre le proprietà antiscivolo del pavimento.

È importante sostituire spesso l'acqua per la pulizia, per eliminare lo sporco in sospensione.

### ENTRETIEN ET NETTOYAGE QUOTIDIEN

Pour un bon entretien du revêtement de sol il est conseillé l'emploi d'un détergent neutre avec un haut pouvoir nettoyant, type Fila Cleaner ou similaire.

En cas de saleté organique intense accumulée dans le temps (graisse, etc.), il est conseillé l'utilisation exceptionnelle d'un détergent alcalin de type dégraissant type Fila PS/87 ou similaire.

On doit éviter l'usage de détergent contenant de la cire ou des huiles qui peuvent renforcer l'incrustation de la saleté et réduire le pouvoir anti-dérapant du revêtement de sol.

Il est important de changer fréquemment l'eau de nettoyage pour ne pas traîner la saleté en suspension.

Tipo di incrostazioni di sporco Type de saleté incrustée	ProCaniveau avec écoulemento a utilizar Produit à utiliser
<b>Grassi, bibite, cibo, gomma da scarpe o pneumatici, tinture, pennarelli, ecc.</b> Graisse, boissons, aliments, caoutchouc de chaussures ou pneus, encre, feutre, etc.	<b>Detergente alcalino sgrassante tipo FILA PS/87</b> Détergent alcalin dégraissant type FILA PS/87
<b>Cemento, calcare presente nell'acqua, efflorescenze, graffi causati da metalli, ruggine, annerimento provocato dagli agenti atmosferici.</b> Ciment, calcaire de l'eau, efflorescences, rayures métaux, oxydes, noircissement par les agents atmosphériques.	<b>Detergente acido tipo DETERDEK</b> Détergent acide type DETERDEK
<b>Graffiti.</b> Peintures de graffitis.	<b>Solvente tipo FILA NO PAINT STAR</b> Solvant type FILA NOPAINT STAR
<b>Cera di candele, resine di alberi, tracce di nastro adesivo.</b> Cire de bougies, résines d'arbres, résidus ruban adhésif.	<b>Solvente tipo FILASOLV</b> Solvant type FILASOLV
<b>Residui di stucchi epossidici.</b> Résidus de joints époxy.	<b>Specifico per stucchi epossidici</b> <b>Tipo CRIO de FILA</b> Spécifique joints époxy type CRIO by FILA

**IMPORTANTE:** per la corretta applicazione dei prodotti pulenti, seguire le indicazioni del produttore e rispettare le norme di sicurezza.

**IMPORTANT :** Suivre les indications des fabricants des produits de nettoyage pour une application correcte, en respectant les normes de sécurité.



# CERAMICA ANTIBATTERICA GRES ARAGÓN CÉRAMIQUE ANTIBACTÉRIENNE GRES ARAGÓN

  
**BIOLINKER**  
TECHNOLOGY BY GRES ARAGÓN



RIDUCE RÉDUIT  
**99%**

- Gres Aragón applica una soluzione integrale che riduce il 99% dei batteri presenti sulle superfici.
- Gres Aragón applique une solution intégrale qui réduit de 99% les bactéries présentes au niveau des surfaces.

**1****PROTEZIONE TOTALE  
SENZA ULTERIORI  
TRATTAMENTI****PROTECTION TOTALE SANS  
TRAITEMENTS ULTÉRIEURS**

La tecnologia applicata inibisce la proliferazione di batteri, funghi e lieviti, ottenendo così un prodotto efficace anche contro i cattivi odori e le macchie. Il trattamento viene applicato nel processo di produzione, prima della cottura. Questa composizione reagisce durante la cottura del prodotto senza alterarne le caratteristiche, né i colori e l'effetto è permanente senza richiedere ulteriori trattamenti.

La technologie appliquée inhibe la croissance des bactéries, champignons et levures, ce qui permet également d'obtenir un produit efficace contre les odeurs et les taches. Le traitement est appliqué lors de son processus de fabrication avant la cuisson. Cette composition réagit lors de la cuisson du carrelage de sol sans altérer ses caractéristiques ni ses tonalités et son effet est permanent sans besoin de traitements ultérieurs.

**2****COME FUNZIONA?  
COMMENT ÇA MARCHE ?**

Con il trattamento antibatterico si ottiene un maggiore livello di igiene grazie agli additivi antimicrobici basati sulla tecnologia di ultima generazione che fornisce una protezione duratura delle superfici.

Efficacia elevata contro gli organismi patogeni opportunisti (come E. coli e S. aureus) in grado di provocare malattie e/o infezioni ospedaliere.

Le traitement antibactérien obtient un meilleur niveau d'hygiène à travers des additifs antimicrobiens basés sur une technologie de dernière génération qui fournit une protection durable des surfaces.

Haute effectivité contre les organismes pathogènes opportunistes (tels que E. coli et S. aureus) impliqués dans des maladies acquises et/ou hospitalières.

**3****EFFICACIA CERTIFICATA  
CONTRO I BATTERI****EFFICACITÉ CERTIFIÉE  
FACE AUX BACTÉRIES**

Secondo la norma ISO 22196:2011 la nostra gamma di porcellanato ha un indice di efficacia battericida  $R > 2$ , che equivale a una riduzione del 99% dei batteri.

**\*NOTA BENE:** Per non alterare le proprietà antipatogene del pavimento, è necessario che anche il materiale impiegato per la stuccatura delle fughe possieda caratteristiche antipatogene.

Conforme à la norme ISO 22196:2011, notre gamme de grès cérame présente un indice d'efficacité bactéricide  $R > 2$ , qui équivaut à une réduction de 99% des bactéries.

**\*REMARQUE IMPORTANTE :** pour que les propriétés anti-pathogènes du carrelage de sol ne soient pas altérées, il est également nécessaire que le matériau de rejointoiement possède lui aussi des caractéristiques anti-pathogènes.

**4****ESENTE DA TOSSICI  
NON TOXIQUE**

Il trattamento antibatterico applicato ai pezzi non è tossico per la salute in quanto è esente da  $TiO_2$ .

Le traitement antibactérien appliqué sur les pièces est non toxique pour la santé grâce à sa teneur sans  $TiO_2$ .



5

## EFFICACE INDOOR E OUTDOOR

### EFFICACE À L'INTÉRIEUR ET À L'EXTÉRIEUR

Gres Aragón offre pezzi in ceramica con proprietà battericide e fungicide, che non devono essere attivate tramite le radiazioni UV e quindi possono essere utilizzati sia outdoor che indoor con luce naturale, artificiale e anche nell'oscurità.

**Nelle zone outdoor, queste virtù fungicide evitano la comparsa di muschi, licheni e funghi.**

Gres Aragón offre des pièces céramiques aux propriétés bactéricides et fongicides, actives sans besoin de l'incidence du rayonnement UV, et qui peuvent donc être utilisées en extérieur et en intérieur, avec une lumière naturelle, artificielle et en pleine obscurité.

Pour l'extérieur, ces vertus fongicides évitent l'apparition de verdissure (mousses, lichens et champignons).

CERAMICA ANTIBATTERICA  
GRES ARAGON  
CÉRAMIQUE ANTIBACTÉRIENNE  
GRES ARAGON

**BIOKLINKER**  
TECHNOLOGY BY GRES ARAGON



6

## APPLICAZIONI

### APPLICATIONS

Le serie antibatteriche sono la soluzione ideale per garantire l'igiene in luoghi privati (abitazioni) e pubblici (strutture industriali, cucine, ristoranti, aree con piscine, spogliatoi, ospedali, ambulatori, scuole, centri di riabilitazione, case di cura e facciate).

Les séries antibactériennes sont une solution idéale pour garantir les conditions d'hygiène dans le cadre d'usages aussi bien privés (dans le foyer) que publics (industriels, cuisines, restaurants, plages de piscines, vestiaires, hôpitaux, dispensaires, établissements scolaires, centres de rééducation et pour le troisième âge et façades).

## GAMMA ANTIBATTERICA GAMME ANTIBACTÉRIENNE

- COLLEZIONE PISCINA SPORTIVA nei colori bianco opaco, naturale opaco e grigio opaco.
- COLLEZIONI PISCINA PUBBLICA RICREATIVA E PRIVATA ANTISCIVOLO: Itaca, Urban, Tibet, Ordesa, Ocean Mate e Marble.
- COLLEZIONI PISCINA PUBBLICA RICREATIVA E PRIVATA FINITURA LISCIA: Urban, Tibet, Ordesa e Marble (la collezione OCEAN con finitura lucida NON è antibatterica).
- COLLECTION PISCINE SPORTIVE dans les couleurs blanc mat, naturel mat et gris mat.
- COLLECTIONS PISCINE PUBLIQUE DE LOISIRS ET PISCINE PRIVÉE ANTIDÉRAPANTE : Itaca, Urban, Tibet, Ordesa, Ocean Mate et Marble.
- COLLECTIONS PISCINE PUBLIQUE DE LOISIRS ET PISCINE PRIVÉE, à FINITION LISSE : Urban, Tibet, Ordesa et Marble (la collection OCEAN finition brillance n'est PAS antibactérienne).





# Informazioni generali informations générales

## QUALITÀ DEL PRODOTTO

Il sistema di gestione di GRES ARAGÓN è valutato, certificato e sottoposto a auditing ogni anno secondo le seguenti norme europee. Per quanto riguarda la QUALITÀ la norma di riferimento è ISO 9001:2015 e per l'AMBIENTE è ISO 14001:2015.

Il materiale di GRES ARAGÓN è conforme alle norme: EN 14411 e ISO 13006.

\* I prodotti identificati di 2ª qualità non soddisfano tutte le esigenze della norma citata in precedenza e potrebbero presentare difetti di qualità o estetici. Tutte le piastrelle di prima e di seconda qualità soddisfano i requisiti obbligatori dell'allegato ZA della norma EN-14411.

## ANALISI

GRES ARAGÓN analizza i propri prodotti presso laboratori ufficialmente accreditati. Il controllo di qualità di ogni lotto di produzione è effettuato nel laboratorio interno di GRES ARAGÓN con attrezzature tarate e revisionate.

## COLORI, DISEGNI E FORMATI

I colori, le tonalità, i disegni e i formati riportati la nostra documentazione sono puramente indicativi.

GRES ARAGÓN può variare queste caratteristiche della propria gamma di prodotti senza preavviso, il che non potrà dare luogo a reclamo da parte dei clienti.

## M2/ML CONVENZIONALE

I prodotti di GRES ARAGÓN non sono forniti in m2 o ml (metro lineare) completo, ma calcolando una fuga di posa convenzionale. Non saranno perciò accolti reclami riguardo al numero di pezzi forniti.

L'unità di misura (m2 o ml) di GRES ARAGÓN è comprensiva della somma della dimensione del prodotto e della fuga consigliata. Quest'ultima dipende dal formato e dal tipo di prodotto. Nel catalogo e sulle scatole è riportata la fuga consigliata per il formato. Nel riquadro seguente è riportato un riassunto:

Formato	Misura di produzione	giunto raccomandato	Misura di coordinamento
33x50	325x492 mm	8 mm	333x500 mm
33x33	325x325 mm	8 mm	333x333 mm
25x25	244x244 mm	6 mm	250x250 mm
20x20	195x195 mm	5 mm	200x200 mm
15x15	150x150 mm	4 mm	154x154 mm
12x25	119x244 mm	6 mm	125x250 mm
30x30	297x297 mm	3 mm	300x300 mm
30x60	297x297 mm	3 mm	300x600 mm
60x60	597x597 mm	3 mm	600x600 mm
60x120	600x1200 mm	3 mm	603x1203 mm
15x60	147x597 mm	3 mm	150 X600 mm
20x120	195x1200 mm	3 mm	198x1203 mm

La fuga di posa svolge funzioni importanti che riguardano la qualità, la durabilità e il buon comportamento del rivestimento in ceramica, tra le quali spiccano: l'assorbimento delle tensioni trasmesse dai supporti e delle variazioni dimensionali causate da dilatazioni/contrazioni per la temperatura, nonché la correzione delle variazioni dimensionali delle piastrelle con tolleranze.

## MIX DEI PEZZI

Date le caratteristiche proprie dei materiali in ceramica, non è possibile garantire l'uniformità delle tonalità del materiale fornito o che non differiscano dai campioni. Spesso una gamma diversa di tonalità rientra nella norma. Inoltre, in alcune serie la variazione di tonalità è intenzionale, cioè richiesta dal pattern dei pezzi.

Per ottenere una combinazione uniforme di tonalità, si consiglia di aprire - prima della posa - varie scatole provenienti da pallet diversi e quindi di mescolarne i pezzi.

## SENSO DELL'ESTRUSIONE

Si consiglia di posare tutti i pezzi estrusi seguendo il senso dell'estrusione, indicato dalle sCanalature sul retro della piastrella.

## IMBALLAGGIO

La quantità di pezzi contenuti in ogni scatola o il numero di scatole di ogni pallet potrebbe subire variazioni senza preavviso a causa di esigenze della produzione o della logistica. Si consiglia perciò di ordinare il materiale nell'unità di misura (metro quadrato, metro lineare o pezzo) riportata sul catalogo per ogni prodotto. Altrimenti, non saranno accolti reclami riguardo ad eventuali differenze tra le quantità richieste e consegnate.

## QUALITÉ DU PRODUIT

Le système de gestion de GRES ARAGÓN est évalué, certifié et audité annuellement selon les normes européennes indiquées ci-après. Pour la QUALITÉ : ISO 9001:2015 et pour L'ENVIRONNEMENT: ISO 14001:2015.

Le matériau de GRES ARAGÓN est conforme aux normes suivantes : Européenne EN 14411 et mondiale ISO 13006.

\* Les produits identifiés comme deuxième choix n'accomplissent pas toutes les exigences de la norme citée et peuvent présenter des défauts de qualité ou visuels. Tous les carreaux de premier et deuxième choix accomplissent les exigences obligatoires de l'annexe ZA de la norme EN-14411.

## ANALYSE

Gres Aragón analyse ses produits dans un laboratoire certifié officiel. Le contrôle de qualité de chaque lot de fabrication est réalisé dans un laboratoire interne de Gres Aragón avec des équipements calibrés et audités.

## COULEURS, DESSIN ET FORMATS

Les couleurs, tons, dessins et formats qui figurent dans nos documents sont à titre purement indicatif.

Gres Aragón pourra modifier toute caractéristique de sa gamme de produits sans avis préalable, sans constituer un motif de réclamation de la part de ses clients.

## M2/ML CONVENTIONNEL

Les produits de GRES ARAGÓN ne sont pas fournis par m2 ou ml (mètre linéaire) complet, mais en tenant en compte les joints conventionnels de pose. Donc, les réclamations concernant le nombre de pièces fournies ne seront pas acceptées.

L'unité de mesure (m2 ou ml) de GRES ARAGÓN est basée sur la mesure de coordination des pièces ; équivalente à la somme des dimensions de fabrication plus les mm de joints recommandés. Les joints recommandés dépendent du format et du genre de produit. Dans le catalogue et dans les cartons il est indiqué les mm de joints recommandés par format. Le tableau adjoint présente un résumé :

Format	Mesure de fabrication	Joint recommandé	Mesure de coordination
33x50	325x492 mm	8 mm	333x500 mm
33x33	325x325 mm	8 mm	333x333 mm
25x25	244x244 mm	6 mm	250x250 mm
20x20	195x195 mm	5 mm	200x200 mm
15x15	150x150 mm	4 mm	154x154 mm
12x25	119x244 mm	6 mm	125x250 mm
30x30	297x297 mm	3 mm	300x300 mm
30x60	297x297 mm	3 mm	300x600 mm
60x60	597x597 mm	3 mm	600x600 mm
60x120	600x1200 mm	3 mm	603x1203 mm
15x60	147x597 mm	3 mm	150 X600 mm
20x120	195x1200 mm	3 mm	198x1203 mm

Les joints de pose jouent un rôle important en ce qui concerne la qualité, durabilité et le bon comportement du revêtement céramique : ils absorbent les tensions transmises par les supports, les variations dimensionnelles par dilatation/contraction (effet de la température) et corrigent les variations dimensionnelles des carreaux avec tolérances.

## COMBINAISON DES PIÈCES

Due aux caractéristiques propres des produits céramiques, il est impossible de garantir que les tonalités du matériau fournis soient uniformes ou qu'elles ne diffèrent pas des échantillons reçus. Souvent, une gamme de tons diverse correspond à une apparence normale. De plus, certaines séries visent une variation de tons intentionnelle depuis la propre conception des pièces.

Pour obtenir un mélange uniforme des tons il est conseillé de choisir des boîtes de palettes différentes et, ensuite, des pièces de différentes boîtes, avant la pose

## SENS DE L'EXTRUSION

Il est conseillé de couper les pièces étirées dans le sens de l'extrusion selon les rainures au dos du carreau.

## COLISAGE

La quantité de pièces contenues dans chaque boîte ou le nombre de boîtes contenus dans chaque palette pourraient subir des modifications sans avis préalable pour des raisons proCaniveau avec écoulementives ou logistiques. C'est pourquoi il est conseillé de réaliser les commandes selon l'unité de mesure (pièce, mètre carré ou de mètre linéaire) que détermine le catalogue pour chaque produit. Donc, les réclamations par éventuelles différences entre la quantité commandée et la quantité fournie, ne seront pas acceptées.



## CONDIZIONI DI VENDITA. ORDINI

Saranno consegnati imballaggi completi, fino al completamento del numero di unità riportate sui nostri cataloghi per ogni codice di prodotto (pezzi/scatola).

Negli ordini di prodotti fuori catalogo sarà fornita la quantità prodotta appositamente, fino al 5% in più della richiesta.

## GARANZIA

Tutti i nostri prodotti sono coperti da una garanzia di due anni a decorrere dalla data della fattura attestante l'acquisto, in base alla legislazione spagnola ed europea in vigore.

La garanzia non copre difetti eventualmente causati da posa, uso o manutenzione errati.

È possibile consultare i nostri consigli per la posa, la pulizia e la manutenzione in questo catalogo e nel sito web [www.gresaragon.com](http://www.gresaragon.com) nella sezione "Download".

## RESPONSABILITÀ RIGUARDO ALLE CARATTERISTICHE DEL PRODOTTO

Se il materiale fornito non corrisponde alla qualità richiesta, il cliente ha diritto di richiedere l'eliminazione del difetto oppure la fornitura di un nuovo materiale privo di difetti. In caso di difetti esclusivamente estetici, che non incidono sulla capacità di svolgere l'uso previsto, il cliente può reclamare esclusivamente uno sconto sul prezzo.

In caso di variazioni di tonalità, decliniamo ogni responsabilità se il materiale è posato. Le differenze per quanto riguarda dimensioni, curvature e/o spessore, se rientrano nella tolleranza dimensionale, non potranno essere oggetto di reclamo.

Decliniamo ogni responsabilità per le conseguenze di una pianificazione e di una posa errate. La precisione degli schemi di posa e l'elenco delle quantità di materiale forniti da GRES ARAGÓN devono essere verificati dalla direzione dei lavori e dal distributore del materiale ceramico. Decliniamo ogni responsabilità per tale precisione in quanto si tratta esclusivamente di una cortesia da parte dell'azienda. Qualsiasi manipolazione indebita del materiale durante la fase di posa, la mancata protezione del prodotto una volta posato fino al collaudo, la pulizia inadeguata del cantiere, un uso improprio o la manutenzione non ordinaria (ad esempio, lucidatura, levigatura, attacchi chimici, ecc.) possono incidere negativamente sulle prestazioni anticivoltamento del prodotto durante la sua vita utile. Decliniamo ogni responsabilità per i danni causati da una pulizia non conforme o effettuata con prodotti inadatti.

Si consiglia di tenere da parte un po' di materiale non posato dello stesso lotto di quello posato, caso mai fosse necessario effettuare qualche prova dopo la posa e dirimere controversie sulle prestazioni tecniche della piastrella.

Accettiamo responsabilità solo per i prodotti di 1ª qualità da noi forniti.

## NOTIFICA DI DIFETTI - RECLAMI

Alla consegna della fornitura, la merce deve essere esaminata per accertarne la rispondenza a quanto richiesto. Eventuali reclami dovranno essere presentati per iscritto entro 7 giorni.

I difetti riscontrabili esclusivamente dopo aver disimballato la merce devono essere segnalati sempre per iscritto entro 6 mesi dalla fornitura della merce e, in ogni caso, prima della posa del materiale. Se non si segnalano difetti e/o il materiale viene posato, la merce sarà considerata ricevuta e accettata, venendo quindi meno qualsiasi diritto a un eventuale risarcimento.

La merce oggetto del reclamo deve essere messa a nostra disposizione per la verifica dello stato al momento della reclamo; l'eventuale posa del materiale dovrà essere immediatamente interrotta.

Se il reclamo riguarda il materiale già posato, non sarà effettuato alcun pagamento di risarcimenti in caso di rimozione del materiale senza la nostra autorizzazione per iscritto.

## RESE

Il termine massimo per la resa della merce consegnata seguendo istruzioni del cliente è di un mese, purché l'imballaggio si trovi in buone condizioni. Le spese di trasporto del materiale reso saranno a carico del cliente.

## PAGAMENTI

In caso di pagamenti in sospeso, GRES ARAGÓN si riserva la possibilità di sospendere le forniture successive, anche di pezzi di finitura.

Sui ritardi nel pagamento saranno applicati gli interessi di mora al tasso di interesse bancario.

## RISERVA DI PROPRIETÀ

Tutto il materiale fornito è di proprietà di GRES ARAGÓN fino alla completa regolarizzazione di tutti i crediti del distributore, soprattutto di quelli risultanti da fatture non saldate, a cui l'azienda abbia diritto nell'ambito dei rapporti commerciali. Ciò vale anche per i crediti futuri o condizionati. Anche se si accettano cambiali o assegni, i nostri crediti saranno saldati solo al pagamento irrevocabile della lettera o alla riscossione irrevocabile dell'assegno.

Nota: Queste "Informazioni generali" e le caratteristiche tecniche riportate in questo catalogo aggiornano, modificano e sostituiscono quelle riportate in pubblicazioni precedenti. Il produttore si riserva il diritto di modificare senza preavviso qualsiasi valore, sempre entro la norma.

Consultare sempre su [www.gresaragon.com](http://www.gresaragon.com) la versione più aggiornata di questo catalogo. L'edizione online aggiorna, modifica e sostituisce l'esemplare stampato.

## CONDITIONS DE VENTE. COMMANDES

Nous fournirons par boîtes complètes, jusqu'à atteindre le nombre d'unités indiquées par code de produit dans nos catalogues (pièces/boîte).

Pour les commandes de produit sur demande (hors catalogue) nous fournirons les quantités fabriquées à cet effet (pouvant dépasser jusqu'à un 5% la quantité demandée).

## GARANTIE

ATous nos produits ont une garantie de deux ans à partir de la date de la facture d'achat, conformément à la législation espagnole et européenne en vigueur.

La couverture de la garantie ne contemple pas les défauts causés par une pose, un usage ou un entretien incorrects.

Vous pouvez consulter nos conseils de pose, de nettoyage et d'entretien dans ce catalogue et sur notre site web [www.gresaragon.com](http://www.gresaragon.com), dans la section « Téléchargements ».

## RESPONSABILITÉ SUR LES CARACTÉRISTIQUES DU PRODUIT

Si le matériau fourni n'a pas la qualité requise, le client a le droit de réclamer l'élimination du défaut ou la fourniture d'un nouveau matériau sans défauts. Pour les défauts uniquement visuels, qui n'affectent pas à l'usage prévu, le client pourra uniquement réclamer une réCaniveau avec écoulement du prix.

En cas de variations dans le ton, nous déclinons toute responsabilité si le matériau est posé. Dans la tolérance dimensionnelle, les différences quant à dimensions, courbures et/ou épaisseur ne pourront pas faire l'objet de réclamation.

Nous ne serons pas responsables des conséquences d'une planification incorrecte ni d'une pose inappropriée. L'exactitude des schémas de pose et la liste des quantités de matériel fourni par Gres Aragón doivent être vérifiées par la direction du chantier et par le distributeur du matériau céramique. Cette information additionnelle fournie est une simple gentillesse de la part de l'entreprise, donc nous ne serons pas responsables de son exactitude. Toute manipulation inadéquate du matériau pendant la pose, le manque de protection du produit une fois posé et jusqu'à sa mise en service, un nettoyage de chantier inadéquat, un usage inapproprié ou un entretien hors de l'ordinaire (par exemple : brillantage, polissage, attaques chimiques, etc.) peuvent affecter les prestations du produit quant au glissement pendant sa vie utile. Nous ne serons pas responsables des dommages causés par un nettoyage non conforme ou avec des produits inappropriés.

Nous conseillons de réserver du matériau non posé du même lot que celui posé, en cas où il serait nécessaire de réaliser des tests après la pose, dans le but de tester et résoudre les controverses sur les prestations techniques du carreau.

Notre responsabilité se limite aux produits fournis comme 1er Choix.

## NOTIFICATION DE DÉFAUTS-RECLAMATIONS

À la réception de la fourniture, la marchandise doit être examinée pour vérifier si elle correspond à la commande. Les éventuelles réclamations devront se faire par écrit dans un délai de 7 jours.

Les défauts qui ne seront visibles qu'après avoir déballé la marchandise doivent également être signalés par écrit au plus tard 6 mois après la fourniture de la marchandise et, en tout cas, avant la pose du matériau. En cas de non communication des défauts et/ou de pose du matériau, la marchandise sera considérée comme reçue et acceptée ; en ce cas, tout droit à être indemnisé disparaîtrait.

La marchandise objet de réclamation doit être mise à notre disposition pour une inspection de son état au moment de la réclamation ; si l'on est en train de poser le matériau, il faudra cesser immédiatement.

Si la réclamation concerne du matériau posé, nous serons libérés du paiement de toute indemnisation si le client procède au soulèvement du matériau sans notre autorisation préalable par écrit.

## RETOURS

Le délai maximum de retour des marchandises fournies (suivant les instructions du client) est d'un mois, toujours si les emballages sont en bon état. Le frais de transport du retour de la marchandise est à charge du client.

## PAIEMENTS

En cas de paiement en attente, GRES ARAGÓN se réserve la possibilité de suspendre des fournitures postérieures, même si c'est pour finir un chantier.

Les retards de paiement entraîneront des intérêts de retard conformes au taux d'intérêt bancaire.

## RÉSERVE DE PROPRIÉTÉ

Gres Aragón reste propriétaire du matériau fourni jusqu'à ce que tous les crédits du distributeur soient complètement régularisés, surtout pour les crédits de factures impayées auxquels on aurait droit dans le cadre des relations commerciales. Ceci s'applique également aux futurs crédits conditionnels. Même si nous acceptons des lettres de change ou des chèques, nos crédits seront uniquement satisfaits par le paiement irrévocable de la lettre ou le paiement irrévocable du chèque.

N.B. : Ces « Informations générales » et les caractéristiques techniques indiquées dans ce Catalogue actualisent, modifient et substituent celles des publications précédentes. Le fabricant se réserve le droit de modifier toute valeur, toujours dans la norme, sans avis préalable.

Consulter toujours sur notre site [www.gresaragon.com](http://www.gresaragon.com) la version actualisée de ce catalogue. L'édition online actualise, modifie et substitue l'exemplaire imprimé.



# PISCINA PUBBLICA RICREATIVA E PRIVATA PISCINE PUBLIQUE RÉCRÉATIVE ET PRIVÉE

## PORCELLANATO / GRÈS CÉRAMÉ

	Spessore (mm) Épaisseur (mm)	U.M.*	U.M./Scatola U.M./Boîte	U.M./Palet U.M./Palette	Pzs./U.M. Pcs./U.M.	Pzs./Scatola Pcs./Boîte	Kg./U.M. Kg./U.M.	Kg./Scatola Kg./Boîte	Kg./Palet Kg./Palette
<b>Ocean</b> PEZZI DI BASE / PIÈCES BASIQUES									
<b>Pezzi di base 15x15</b> Pièces basiques 15x15	8,5	m <sup>2</sup> sqm	0,72	60,48	44,44	32	18,49	13,32	1118,6
<b>Urban / Itaca / Tibet / Ocean</b>									
<b>Pezzi di base 30x30</b> Pièces basiques 30x30	10	m <sup>2</sup> sqm	0,99	71,29	11,11	11	21,54	21,33	1536
<b>Urban / Itaca / Tibet</b>									
<b>Pezzi di base 60x60</b> Pièces basiques 60x60	10	m <sup>2</sup> sqm	1,44	60,48	2,78	4	22,53	32,44	1362,5
<b>Urban / Itaca / Tibet / Marble</b>									
<b>Pezzi di base 30x60</b> Pièces basiques 30x60	10	m <sup>2</sup> sqm	1,08	64,86	5,55	6	21,65	23,38	1403
<b>Pezzi di base 60x120</b> Pièces basiques 60x120	10,4	m <sup>2</sup> sqm	1,45	43,5	1,37	2	25,08	34,6	1017
<b>Ordesa</b>									
<b>Pezzi di base 15x60</b> Pièces basiques 15x60	10	m <sup>2</sup> sqm	0,99	71,28	11,11	11	21,54	21,33	1536
<b>Pezzi di base 20x120</b> Pièces basiques 20x120	10,4	m <sup>2</sup> sqm	0,95	45,73	4,2	4	23,41	22,2	1060
<b>Tibet</b> PEZZI SPECIALI E SISTEMI DI CORONAMENTO NON A SFIORO / PIÈCES SPÉCIALES ET SYSTÈMES DE COURONNEMENT SANS DÉBORDEMENT									
<b>Bordo rettilineo 30</b> Marche 30	14	Pz. Pc.	4	288	1	4	2,76	11,05	795,5
<b>Angolo rettilineo</b> Angle	14	Pz. Pc.	2	60	1	2	3,5	7	420
<b>Urban / Ordesa</b>									
<b>Bordo rettilineo 60</b> Marche 60	14	Pz. Pc.	4	144	1	4	5,8	23,4	842
<b>Urban / Itaca / Ordesa / Tibet / Marble</b>									
<b>Bordo rettilineo 120</b> Marche 120	14	Pz. Pc.	2	32	1	2	11,32	22,6	362,2
<b>Ocean</b>									
<b>Bordo arrotondato</b> Bord arrondi	8,5	m <sup>2</sup> sqm	0,71	59,72	42,19	30	19,79	14,07	1182
<b>Urban / Itaca / Ordesa / Tibet / Ocean</b> PEZZI SPECIALI / PIÈCES SPÉCIALES									
<b>Sguscio concavo</b> Profil arondi extérieur	-	Pz. Pc.	42	1512	1	42	0,34	14,5	522
<b>Sguscio convesso</b> Profil arondi intérieure	-	Pz. Pc.	35	1260	1	35	0,41	14,2	511
<b>Angolo interno 3 lati sguscio convesso</b> Angle cornière int 3 faces	-	Pz. Pc.	24	-	1	24	0,1	1,9	-
<b>Angolo esterno 3 lati sguscio concavo</b> Angle cornière ext 3 faces	-	Pz. Pc.	24	-	1	24	0,1	1,9	-
<b>Angolo esterno 5 lati sguscio concavo</b> Angle extérieur cornière	-	Pz. Pc.	4	-	1	4	0,33	1,3	-
<b>Angolo interno 5 lati sguscio convesso</b> Angle intérieur cornière	-	Pz. Pc.	4	-	1	4	0,33	1,3	-
<b>Urban / Itaca / Ordesa / Tibet</b> PEZZI SPECIALI E SISTEMI DI CORONAMENTO A SFIORO / PIÈCES SPÉCIALES ET SYSTÈMES DE COURONNEMENT À DÉBORDEMENT									
<b>Griglia monocompact scanalata</b> Grille céramique rainurée	25	Pz. Pc.	5	315	1	5	4,2	20,8	1310
<b>Angolo griglia</b> Angle grille	25	Set Set	1	-	1	2	7,96	7,96	-
<b>Griglia curva scanalata</b> Grille courbe rainurée	25	Set Set	1	-	1	2	7,96	7,96	-
<b>Canalina di trabocco</b> Caniveau	30	Pz. Pc.	4	288	1	4	2,5	10,2	734
<b>Bordo a sfioro 60</b> Bord débordant 60	25	Pz. Pc.	2	60	1	2	9,028	18,056	563
<b>Angolo interno bordo a sfioro</b> Angle intérieur bord débordant	25	Jg. Set	2	-	2	4	7	14	-
<b>Angolo esterno bordo a sfioro</b> Angle extérieur bord débordant	25	Jg. Set	2	-	2	4	7	14	-

## MOSAICI / MOSAÏQUES

	Spessore (mm) Épaisseur (mm)	U.M.*	U.M./Scatola U.M./Boîte	U.M./Palet U.M./Palette	Pzs./U.M. Pcs./U.M.	Pzs./Scatola Pcs./Boîte	Kg./U.M. Kg./U.M.	Kg./Scatola Kg./Boîte	Kg./Palet Kg./Palette
<b>Pezzi di base 2,5x2,5x0,5</b> Pièces basiques 2,5x2,5x0,5	5	m <sup>2</sup> sqm	1	90	10	10	11,22	11,22	1009,8

\* Unità di misura. Gli articoli misurati in m<sup>2</sup> o ml vengono consegnati ipotizzando una giuntura media tra i pezzi.

\* Unité de mesure. Les articles mesurés en m<sup>2</sup> ou en ml sont livrés en supposant une jonction moyenne entre les pièces.



## KLINKER

	Spessore (mm) Épaisseur (mm)	U.M.*	U.M./Scatola U.M./Boîte	U.M./Palet U.M./Palette	Pzs./U.M. Pcs./U.M.	Pzs./Scatola Pcs./Boîte	Kg./U.M. Kg./U.M.	Kg./Scatola Kg./Boîte	Kg./Palet Kg./Palette
<b>Natural / Cotto</b> PEZZI DI BASE / PIÈCES BASIQUES									
<b>Pezzi di base 12x25</b> Pièces basiques 12x25	14	m <sup>2</sup> sqm	0,5	60	32	16	24,80	12,40	1489
<b>Natural</b>									
<b>Pezzi di base 20x20</b> Pièces basiques 20x20	14	m <sup>2</sup> sqm	0,84	50,4	25	21	24,2	20,32	1219
<b>Natural / Cotto</b>									
<b>Pezzi di base 25x25</b> Pièces basiques 25x25	14	m <sup>2</sup> sqm	1	60	16	16	26	26	1560
<b>Natural / Cotto / Orión / Columbia / Capri</b>									
<b>Pezzi di base 33x33</b> Pièces basiques 33x33	14	m <sup>2</sup> sqm	1	60	16	16	26	26	1560
<b>Orión / Capri</b>									
<b>Pezzi di base 33x50</b> Pièces basiques 33x50	14	m <sup>2</sup> sqm	1	60	16	16	26	26	1560

	Spessore (mm) Épaisseur (mm)	U.M.*	U.M./Scatola U.M./Boîte	U.M./Palet U.M./Palette	Pzs./U.M. Pcs./U.M.	Pzs./Scatola Pcs./Boîte	Kg./U.M. Kg./U.M.	Kg./Scatola Kg./Boîte	Kg./Palet Kg./Palette
<b>Natural / Cotto / Columbia / Orión</b> PEZZI SPECIALI Y SISTEMA DESBORDANTE DE CORONACIÓN / PIÈCES SPÉCIALES AND Systèmes de couronnement à débordement									
<b>Griglia ceramica monocompact</b> Grille céramique rainurée	25	Pz. Pc.	6	378	1	6	3,58	21,5	-
<b>Angolo griglia</b> Angle grille	25	Set Set	3	-	2	6	4,69	14,07	-
<b>Natural / Cotto / Columbia</b>									
<b>Canalina di trabocco</b> Caniveau	30	Pz. Pc.	3	99	1	3	4,43	13,3	438,6
<b>Bordo a sfioro</b> Bord débordant	22-26	Pz. Pc.	4	128	1	4	5	20	640
<b>Angolo interno bordo a sfioro</b> Angle intérieur bord débordant	26	Jg. Set	2	-	2	4	8	16	-
<b>Angolo esterno bordo a sfioro</b> Angle extérieur bord débordant	26	Jg. Set	2	-	2	4	5,4	10,8	-

	Spessore (mm) Épaisseur (mm)	U.M.*	U.M./Scatola U.M./Boîte	U.M./Palet U.M./Palette	Pzs./U.M. Pcs./U.M.	Pzs./Scatola Pcs./Boîte	Kg./U.M. Kg./U.M.	Kg./Scatola Kg./Boîte	Kg./Palet Kg./Palette
<b>Natural</b> SISTEMI DI CORONAMENTO NON A SFIORO / SYSTÈMES DE COURONNEMENT SANS DÉBORDEMENT									
<b>Rifinitura 33</b> Margelle 33	25	Pz. Pc.	4	168	1	4	5	19,8	832
<b>Rifinitura 10</b> Margelle 10	25	Pz. Pc.	12	504	1	12	1,85	22,2	932,4
<b>Angolo rifinitura int.</b> Angle intérieur margelle	24	Pz. Pc.	2	60	1	2	7,4	14,8	444
<b>Angolo rifinitura est.</b> Angle extérieur margelle	24	Pz. Pc.	2	56	1	2	6,3	12,6	354
<b>Cotto</b>									
<b>Rifinitura</b> Margelle	19	Pz. Pc.	4	168	1	4	4,95	19,8	831
<b>Orión / Capri</b> PEZZI SPECIALI E SISTEMI DI CORONAMENTO NON A SFIORO / PIÈCES SPÉCIALES ET SYSTÈMES DE COURONNEMENT SANS DÉBORDEMENT									
<b>Bordo rettilineo 50</b> Marche 50	18	Pz. Pc.	4	144	1	4	6,33	25,3	911

## PEZZI IN CALCESTRUZZO / PIÈCES EN BÉTON

## Sistema B-33 / Système B-33

	U.M.*
<b>Pezzo standard B-33</b> Pièce standard B-33	Pz. Pc.
<b>Pezzo massiccio angolo nicchia/Ancoraggio corsia B-33</b> Pièce solide Angle de niche/Ancrage ligne d'eau B-33	Pz. Pc.
<b>Pezzo nicchia B-33</b> Pièce niche B-33	Pz. Pc.
<b>Pezzo angolare interno B-33</b> Pièce Angle intérieur B-33	Kit Kit
<b>Pezzo angolare esterno B-33</b> Pièce Angle extérieur B-33	Kit Kit

Richiedere in fabbrica informazioni sull'imballaggio.  
Consulter à l'usine l'information sur le colisage.



# PISCINA SPORTIVA

## PISCINE SPORTIVE

	Spessore (mm) Épaisseur (mm)	U.M.*	U.M./Scatola U.M./Boîte	U.M./Palet U.M./Palette	Pzs./U.M. Pcs./U.M.	Pzs./Scatola Pcs./Boîte	Kg./U.M. Kg./U.M.	Kg./Scatola Kg./Boîte	Kg./Palet Kg./Palette
<b>BASES</b>									
<b>Pezzi di base 12x25</b> Pièces basiques 12x25	8	m <sup>2</sup> sqm	1,06	85	32	34	16,68	17,68	1408
<b>Pezzi di base 25x50</b> Pièces basiques 25x50	8,5	m <sup>2</sup> sqm	1	56	8	8	19	19,3	1080
<b>Scanalato</b> Rainuré	8	m <sup>2</sup> sqm	1,06	85	32	34	16,68	17,68	1408
<b>Cellette 12x25</b> Cells 12x25	8	m <sup>2</sup> sqm	1,06	85	32	34	16,68	17,68	1408
<b>Cellette 25x25</b> Cells 25x25	8	m <sup>2</sup> sqm	0,56	67,5	16	9	17,6	9,85	1182,6

	Spessore (mm) Épaisseur (mm)	U.M.*	U.M./Scatola U.M./Boîte	U.M./Palet U.M./Palette	Pzs./U.M. Pcs./U.M.	Pzs./Scatola Pcs./Boîte	Kg./U.M. Kg./U.M.	Kg./Scatola Kg./Boîte	Kg./Palet Kg./Palette
<b>PEZZI SPECIALI / PIÈCES SPÉCIALES</b>									
<b>Sguscio convesso</b> Profil arondi intérieure	-	Pz. Pc.	35	1260	1	35	0,41	14,2	511
<b>Sguscio concavo</b> Profil arondi extérieur	-	Pz. Pc.	42	1512	1	42	0,34	14,5	522
<b>Angolo interno 3 lati sguscio convesso</b> Angle cornière int 3 faces	-	Pz. Pc.	24	-	1	24	0,1	1,9	-
<b>Angolo esterno 3 lati sguscio concavo</b> Angle cornière ext 3 faces	-	Pz. Pc.	24	-	1	24	0,1	1,9	-
<b>Angolo interno sguscio convesso</b> Angle intérieur cornière	-	Pz. Pc.	4	-	1	4	0,33	1,3	-
<b>Angolo esterno sguscio concavo</b> Angle extérieur cornière	-	Pz. Pc.	4	-	1	4	0,33	1,3	-
<b>Angolo interno arrotondato</b> Angle intérieur bord arrondi	9,5	Pz. Pc.	4	-	1	4	0,48	1,9	-
<b>Angolo esterno arrotondato</b> Angle extérieur bord arrondi	9,5	Pz. Pc.	4	-	1	4	0,25	1	-
<b>Bordo arrotondato</b> Bord arrondi	9,5	Pz. Pc.	27	2160	1	20	0,65	17,55	1404
<b>Bordo arrotondato scanalato</b> Bord arrondi rainuré	9,5	Pz. Pc.	27	1944	1	27	0,57	15,39	1108
<b>Supporto griglia</b> Support de grille	31	Pz. Pc.	8	512	1	8	1,79	14,32	916
<b>Canale</b> Caniveau	30	Pz. Pc.	9	576	1	9	1,24	11,2	714
<b>Canale con scarico</b> Caniveau avec écoulement	30	Pz. Pc.	9	-	1	9	1,24	11,2	-
<b>Canalina di trabocco</b> Caniveau	28	Pz. Pc.	11	704	1	11	1,3	14,5	930
<b>Canalina di trabocco con scario</b> Caniveau avec écoulement	28	Pz. Pc.	11	-	1	11	1,3	14,5	-
<b>Pezzi per segnaletica</b> Pièces de signalisation	8	Set Set	16	-	2	32	1,07	17,23	-

## SISTEMA GA-SPA / SYSTÈME GA-SPA

	Spessore (mm) Épaisseur (mm)	U.M.*	U.M./Scatola U.M./Boîte	U.M./Palet U.M./Palette	Pzs./U.M. Pcs./U.M.	Pzs./Scatola Pcs./Boîte	Kg./U.M. Kg./U.M.	Kg./Scatola Kg./Boîte	Kg./Palet Kg./Palette
<b>Bordo GA-SPA</b> Margelle GA-SPA	-	Pz. Pc.	4	256	1	4	2,9	11,6	742
<b>Angolo interno bordo GA-SPA</b> Angle intérieur bord GA-SPA	-	Set Set	2	-	3	6	3,8	7,6	-
<b>Angolo esterno bordo GA-SPA</b> Angle extérieur bord GA-SPA	-	Set Set	2	-	3	6	3,8	7,6	-
<b>Nicchia GA-SPA</b> Niche GA-SPA	-	Pz. Pc.	7	448	1	7	1	7	448
<b>Angolo SX nicchia GA-SPA</b> Angle gauche niche GA-SPA	-	Pz. Pc.	3	-	1	3	0,8	2,4	-
<b>Angolo DX nicchia GA-SPA</b> Angle niche GA-SPA	-	Pz. Pc.	3	-	1	3	0,8	2,4	-

## SISTEMA FINLANDESE / SYSTÈME FINLANDAIS

	Spessore (mm) Épaisseur (mm)	U.M./Scatola U.M./Boîte	U.M./Palet U.M./Palette	Pzs./U.M. Pcs./U.M.	Pzs./Scatola Pcs./Boîte	Kg./U.M. Kg./U.M.	Kg./Scatola Kg./Boîte	Kg./Palet Kg./Palette	Kg./Palet Kg./Palette
<b>Bordo finlandese</b> Bord finlandais	-	Pz. Pc.	8	576	1	8	1,45	11,8	849,6
<b>Angolo interno bordo finlandese</b> Angle intérieur bord finlandais	-	Pz. Pc.	4	-	1	4	0,6	2,5	-
<b>Angolo esterno bordo finlandese</b> Angle extérieur ongllet finlandais	-	Pz. Pc.	4	-	1	4	0,4	1,5	-
<b>Angolo interno a 45° finlandese</b> Angle intérieur ongllet finlandais	-	Set Set	4	-	2	8	0,6	2,5	-
<b>Angolo esterno a 45° finlandese</b> Angle extérieur ongllet finlandais	-	Set Set	4	-	2	8	0,4	1,5	-

## PEZZI IN CALCESTRUZZO / PIÈCES EN BÉTON

	Spessore (mm) Épaisseur (mm)	U.M./Scatola U.M./Boîte	U.M./Palet U.M./Palette	Pzs./U.M. Pcs./U.M.	Pzs./Scatola Pcs./Boîte	Kg./U.M. Kg./U.M.	Kg./Scatola Kg./Boîte	Kg./Palet Kg./Palette	Kg./Palet Kg./Palette
<b>Pezzo standard</b> Pièce standard	15	Pz. Pc.	-	108	1	108	10,16	-	1097
<b>Pezzo massiccio angolo nicchia/ Ancoraggio corsia</b> Pièce solide Angle de niche/Ancrage ligne d'eau	15	Pz. Pc.	-	24	1	24	25	-	600
<b>Pezzo nicchia</b> Pièce niche	-	Pz. Pc.	-	60	1	60	6,3	-	378
<b>Pezzo arrotondato per mosaico</b> Pièce arrondie pour mosaïque	-	Pz. Pc.	-	60	1	60	7	-	420
<b>Pezzo angolare interno</b> Pièce angle intérieur	-	Kit Kit	-	1	4	4	59	-	59
<b>Pezzo angolare esterno</b> Pièce angle extérieur	-	Kit Kit	-	1	4	4	46	-	46

## ACCESSORI IN PLASTICA / ACCESSOIRES EN PLASTIQUE

	U.M.*
<b>Griglia rigida 245</b> Grating rigid 245	ML.
<b>Griglia rigida 295</b> Grating rigid 295	ML.
<b>Angolare</b> Angle	ML.
<b>Griglia curva 195</b> Grille courbe 195	ML.
<b>Griglia curva 245</b> Grille courbe 245	ML.
<b>Griglia curva 295</b> Grille courbe 295	ML.
<b>Angolo 195</b> Corner 195	Pz. Pc.
<b>Angolo 245</b> Corner 245	Pz. Pc.
<b>Angolo 295</b> Corner 295	Pz. Pc.
<b>Griglia longitudinale 195</b> Grille longitudinal 195	ML.
<b>Griglia longitudinale 245</b> Grille longitudinal 245	ML.
<b>Griglia trasversale curva tipo F 195</b> Grille transversale Courbe type F 195	ML.
<b>Griglia trasversale curva tipo F 245</b> Grille transversale Courbe type F 245	ML.
<b>Griglia trasversale curva tipo F 295</b> Grille transversale Courbe type F 295	ML.

Richiedere in fabbrica informazioni sull'imballaggio.  
Consulter à l'usine l'information sur le colisage.

\* Unità di misura. Gli articoli misurati in m<sup>2</sup> o ml vengono consegnati ipotizzando una giuntura media tra i pezzi.  
\* Unité de mesure. Les articles mesurés en m<sup>2</sup> ou en ml sont livrés en tenant en compte les joints.





# Realizzazioni Réalisations

## **Albania / Albania**

Piscina Privada TIMEX SH.P.K. – TIRANE

## **Alemania / Germany**

SANDY GRANITE

## **Angola / Angola**

Piscina en Hotel Resort en Luanda (Angola)

## **Arabia Saudi / Saudi Arabia**

Piscina King Saud University en Arabia Saudí

Piscina centro de damnificados por accidentes en Riyadh

Instalaciones acuáticas del Medical City Centre en Riyadh

Piscinas del Towers B&C en Riyadh, Arabia Saudí

Piscinas de la cadena de gimnasios FITNESSTIME

## **Bangladesh / Bangladesh**

Piscinas del hotel GRAN SULTAN RESORT en Dhaka

## **Bulgaria / Bulgaria**

Complejo FORES GARDEN en CHERNOMORESTS

## **Cuba / Cuba**

Hotel Memories 4\* La Habana - Miramar

Hotel Costa Verde Beach Resort 4\*, Holguín

Paradisus Río de Oro. Guardalavaca. Holguín

Flamenco 3 y 4, Cayo Sta María

Hotel Ensenacho

Hotel Tryp Peninsula

Hotel Alameda

Hotel Delegación Almest Occidente

Hotel Melía, Varadero

Hotel AEI Las Conchas

Hotel Los Helechos, Varadero

Hotel UBA, Varadero

Hotel Marina Gaviota

## **Djibuti / Djibuti**

Piscina en Hotel Resort en Djibuti

## **Emiratos Árabes Unidos / UAE**

Piscina Ladies Club Abu Dhabi

## **España / Spain**

Centro Termolúdico de Cascante (Navarra)

Piscina de Zarauz (Vizcaya)

Piscina Hotel Marriott Marbella (Málaga)

Piscina en Linares (Jaen)

Piscinas de Villanueva de Gállego (Cubierta y exteriores)

Centro Deportivo Municipal de Valdefierro (Zaragoza)

Piscina cubierta de Tarazona (Zaragoza)

Piscina Municipal de San Gregorio (Zaragoza)

Piscinas municipales de Illueca (Zaragoza)

Piscina municipal de Alcañiz (Teruel)

# ACEPOOL

WELLNESS CERAMICS GRES ARAGON

Piscina municipal de Albaterra (Alicante)  
Piscina municipal cubierta de Ayamonte (Huelva)  
Piscina municipal cubierta de Gerena (Sevilla)  
Piscina municipal descubierta de 50 m en Almonte (Huelva)  
Piscina municipal cubierta de 50 m en Fuengirola (Málaga)  
Piscina municipal cubierta en Arroyo de la Miel (Málaga)  
Piscina municipal descubierta en Aguadulce (Sevilla)  
Piscina municipal descubierta en Pedreras (Sevilla)  
Complejo municipal de cuatro piscinas en Arahál (Sevilla)  
Piscina municipal cubierta de Alcalá de Guadaíra (Sevilla)  
Piscina cubierta del centro de mayores de Aroche (Huelva)  
Piscina municipal descubierta de Aznalcazar (Sevilla)  
Piscina municipal descubierta de Bonares (Huelva)  
Piscina municipal descubierta de El Madroño (Sevilla)  
Piscina municipal cubierta de La Carlota (Córdoba)  
Piscina municipal cubierta de Cazorla (Jaén)  
Complejo deportivo municipal de Ubeda (Jaén)  
Piscina municipal de Pradolano - Sierra Nevada (Granada)  
Piscina municipal cubierta en Las Gabias (Granada)  
Piscina municipal cubierta de Mijas (Málaga)  
Piscina municipal descubierta de Montalban (Córdoba)  
Piscina municipal de Villanueva del Arzobispo (Jaén)  
Piscina del parador nacional de Jaén  
Piscina de centro deportivo en Jerez (Cádiz)  
Piscina municipal cubierta en barrio de Málaga  
Piscina municipal en Higuera de la Sierra (Huelva)  
Piscina municipal cubierta en Osuna (Sevilla)  
Piscina Balneario de Ariño (Teruel)

### **Francia / France**

Piscine camping "Le Grand Crohot" à Lacanau (à côté de Bordeaux, département 33)  
Piscine privée Gilles Esnault (frontière avec Suisse)  
Piscine projet (AK2) à côté de Lyon  
Piscine privée BH Matériaux (Lauzerte, département 82)

### **Gran Bretaña / UK**

LV School, Ascot  
Pickaquoy pool, Orkney  
Loughborough University Swimming pool  
Holt Park Swimming pool  
Chilton Trinity Collage pool  
Honnington Military air base  
Israel / Israel  
Hotel SHERATON – TEL AVIV (piscina zona Infantil)

### **Italia / Italy**

Piscina Club tenis Circolo Parioli (Roma)  
Piscina municipal Roma  
Piscina Hotel Maggagiarì Palermo  
Piscina Arma di Taggia Torino  
Piscina Sheraton Catania Hotel

### **Jordania / Jordan**

Piscina del Crown Plaza Dead Sea Resort en Jordania

### **Marruecos / Maroc**

Piscina del palacio real de Rabat

### **Méjico / Mexico**

Leyes de Reforma, Veracruz  
Unidad Deportiva 20 Noviembre, Campeche  
Spot City León, León  
Sport City Cuautitlán, Cuautitlán Izcalli  
Sport City Gran Sur, Tlalpan, DF  
Sport City Guadalajara  
Sport City Santa Fe, Cuajimalpa, DF  
Sport City Pachuca, Pachuca, Hgo.  
Centro de Alto Rendimiento (CAR), Iztacalco, DF  
Instituto Cumbres Bosques, Cuajimalpa, DF  
Colegio Americano de Torreón, Torreón, Coah  
Acuática Nelson Vargas San Jerónimo, Magdalena Contreras, DF  
Acuática Nelson Vargas Satélite, Naucalpan, Edo Mexico  
Sport City LindaVista, Gustavo A Madero, DF  
Sport City Coacalco, Coacalco, DF  
Acuática Nelson Vargas Del Valle, Benito Juárez, DF  
Centro de Alto Rendimiento Tijuana  
Centro Acuático CEFORMA, Tlalpan, DF  
Colegio Everest Chihuahua, Chihuahua  
Centro Acuático Pantitlan, Iztacalco, DF  
Acuática Nelson Vargas, Aguascalientes  
Club Campestre de Chihuahua, Chihuahua  
Alberca Tricentenario, Chihuahua, Chi  
Unidad Querétaro 2000, Querétaro, Qro  
Club de Golf Altozano Morelia, Morelia,  
Club de Golf Altozano Colima, Colima, Col  
Centro Acuático Panamericanos, Guadalajara  
Centro Acuático Reynosa, Reynosa, Tamps  
Sport City Loreto, Magdalena Contreras, DF  
Sport City Samara, Cuajimalpa, DF  
Club de Golf Campestre de Leon, Leon, Gato  
Ymca Ejercito nacional, Miguel Hidalgo, Df  
Ymca Morelos, Iztapalapa, DF  
Centro Acuático Morelia, Morelia  
Club Seven Days, Morelia  
Colegio de Magdalena, Michuca

### **Nigeria / Nigeria**

Piscina particular GOBERNADOR – Compañía Interventora

### **Portugal / Portugal**

Piscina municipal de Viseu  
Piscina municipal de Odemira  
Piscina municipal de Vila Franca de Xira  
Piscina de Termas da Fadagosa  
Piscina de Spa m Alferrerede - Abrantes  
Piscina municipal de Sto Tirso  
Piscina de Lar de Idosos em Fatima  
Elvas  
Olivais – Lisboa  
Sao Vicente da Beira – Castelo Branco  
Senegal / Senegal  
Piscine du Lycée Francais à Dakar  
Piscine municipal de Dakar

### **Siria / Syria**

Piscina y espacio acuático en el Tartous Resort Hotel en Tartous





# Indice di riferimento

## Indice par référence



PISCINA PUBBLICA RICREATIVA E PRIVATA  
PISCINE PUBLIQUE RÉCRÉATIVE ET PRIVÉE



PISCINA SPORTIVA  
PISCINE SPORTIVE

REF.	DESCRIZIONE/DESCRIPTION	PG.
<b>Cod. 900005</b>	25x25 Natural 25x25 Natural .....	24
<b>Cod. 900013</b>	12x25 Natural 12x25 Natural .....	24
<b>Cod. 900181</b>	20x20 Natural 20x20 Natural .....	24
<b>Cod. 900184</b>	Angolo rifinitura Int. - Natural Margelle angle intérieur - Natural .....	56
<b>Cod. 900194</b>	Rifinitura 10 - Natural Margelle 10 - Natural .....	56
<b>Cod. 900197</b>	Rifinitura 33 - Natural Margelle 33 - Natural .....	56
<b>Cod. 900204</b>	Angolo Rifinitura Ext. - Natural Margelle Angle extérieur - Natural .....	56
<b>Cod. 900315</b>	Griglia long. rigida 195 mm - Bianco Grille longitudinale 195 mm - Blanc .....	60
<b>Cod. 900659</b>	Canalina di trabocco - Aciker Natural Caniveau- Aciker Natural .....	39
<b>Cod. 900660</b>	Can. di trabocco con scarico- Aciker Nat. Caniveau avec écoulement .....	39
<b>Cod. 900687</b>	Bordo arrotondato - Aciker Natural opaco Bord émaillé - Aciker Natural mat .....	38
<b>Cod. 901001</b>	33x33 Natural 33x33 Natural .....	26
<b>Cod. 901266</b>	Bordo arrotondato - Blu lucido Bord émaillé - Bleu brillant .....	38
<b>Cod. 901267</b>	Bordo arrotondato - Bianco lucido Bord émaillé - Blanc brillant .....	38
<b>Cod. 901489</b>	Angolo griglia - Natural Angle grille - Natural .....	25/46
<b>Cod. 901490</b>	Angolo griglia - Cotto Bianco Angle grille - Cotto Bianco .....	25/46
<b>Cod. 901491</b>	Angolo griglia - Cotto Gris Angle grille - Cotto Gris .....	25/46
<b>Cod. 901493</b>	Angolo griglia - Columbia Aguamarina Angle grille .....	25/46
<b>Cod. 901494</b>	Angolo griglia - Columbia Beige Angle grille - Columbia Beige .....	25/46
<b>Cod. 901587</b>	12x25 Cotto Bianco 12x25 Cotto Bianco .....	24
<b>Cod. 901589</b>	12x25 Cotto Gris 12x25 Cotto Gris .....	24
<b>Cod. 901656</b>	33x33 Columbia Beige 33x33 Columbia Beige .....	24
<b>Cod. 901657</b>	33x33 Columbia Aguamarina 33x33 Columbia Aguamarina .....	24
<b>Cod. 901674</b>	Bordo a sfioro - Columbia Beige Bord débordant - Columbia Beige .....	46
<b>Cod. 901675</b>	Bordo desbord. - Columbia Aguamarina Bord débordant .....	46
<b>Cod. 901711</b>	Bordo arrotondato - Aciker Grigio opaco Bord émaillé - Aciker Gris mat .....	38
<b>Cod. 901749</b>	Pezzo angolare esterno Pièce angle extérieur .....	54
<b>Cod. 901750</b>	Pezzo angolare interno Pièce angle intérieur .....	54
<b>Cod. 901751</b>	Calcestruzzo GA-SPA angolo nicchia Béton pièce solide angle de niche/ Ancrage ligne d'eau .....	54
<b>Cod. 901752</b>	Calcestruzzo GA-SPA pezzo nicchia Béton pièce niche .....	54
<b>Cod. 901753</b>	Calc. GA-SPA pezzo arroton. per mosaico Pièce arrondie pour mosaïque .....	54
<b>Cod. 901754</b>	Calcestruzzo GA-SPA pezzo standard Béton pièce standard .....	54
<b>Cod. 901869</b>	Canalina di trabocco - Cotto Bianco Caniveau- Cotto Bianco .....	25/47
<b>Cod. 901871</b>	Canalina di trabocco - Natural Caniveau- Natural .....	25/47
<b>Cod. 901889</b>	Canalina di trabocco - Cotto Gris Caniveau- Cotto Gris .....	25/47

REF.	DESCRIZIONE/DESCRIPTION	PG.
<b>Cod. 901894</b>	Canalina di trabocco - Columbia Beige Caniveau- Columbia Beige .....	25/47
<b>Cod. 901895</b>	Canalina di trabocco - Col. Aguamarina Caniveau .....	25/47
<b>Cod. 901897</b>	Mosaico Blu - Lucido Mosaic Bleu - brillant .....	20
<b>Cod. 901898</b>	Mosaico Blu - Antiscivolo Mosaic Bleu - Antislip .....	20
<b>Cod. 901899</b>	Mosaico Bianco - Antiscivolo Mosaic Blanc - Antislip .....	20
<b>Cod. 901931</b>	Ang. int. bordo a sfioro - Natural Angle intérieur bord débordant .....	46
<b>Cod. 901932</b>	Ang. est. bordo a sfioro - Natural Angle extérieur bord débordant .....	46
<b>Cod. 901936</b>	Ang. int. bordo a sfioro - Cotto Bianco Angle intérieur bord débordant .....	46
<b>Cod. 901937</b>	Ang. est. bordo a sfioro - Cotto Bianco Angle extérieur bord débordant .....	46
<b>Cod. 901941</b>	Ang. int. bordo a sfioro - Cotto Gris Angle intérieur bord débordant .....	46
<b>Cod. 901942</b>	Ang. est. bordo a sfioro - Cotto Gris Angle extérieur bord débordant .....	46
<b>Cod. 901956</b>	Ang. int. bordo a sfioro - Col. Aguam. Angle intérieur bord débordant .....	46
<b>Cod. 901957</b>	Ang. est. bordo a sfioro - Col. Aguam. Angle extérieur bord débordant .....	46
<b>Cod. 901961</b>	Ang. int. bordo a sfioro - Columbia Beige Angle intérieur bord débordant .....	46
<b>Cod. 901962</b>	Ang. est. bordo a sfioro - Columbia Beige Angle extérieur bord débordant .....	46
<b>Cod. 901985</b>	Bordo a sfioro - Cotto Gris Bord débordant - Cotto Gris .....	46
<b>Cod. 902173</b>	Angolare - Bianco Angle - Blanc .....	60
<b>Cod. 902174</b>	Mosaico Bianco - lucido Mosaic Blanc - brillant .....	20
<b>Cod. 902331</b>	Sguscio convesso Bianco lucido Profil arondi intérieure Blanc brillant .....	36
<b>Cod. 902675</b>	25x25 Cotto Bianco 25x25 Cotto Bianco .....	24
<b>Cod. 902683</b>	33x33 Cotto Bianco 33x33 Cotto Bianco .....	24
<b>Cod. 902767</b>	Rifinitura - Cotto Bianco Margelle - Cotto Bianco .....	56
<b>Cod. 902794</b>	Bordo a sfioro - Cotto Bianco Bord débordant - Cotto Bianco .....	46
<b>Cod. 902795</b>	Bordo a sfioro - Natural Bord débordant - Natural .....	46
<b>Cod. 902799</b>	25x25 Cotto Gris 25x25 Cotto Gris .....	24
<b>Cod. 902800</b>	33x33 Cotto Gris 33x33 Cotto Gris .....	24
<b>Cod. 902811</b>	Rifinitura - Cotto Gris Margelle - Cotto Gris .....	56
<b>Cod. 902857</b>	Pezzo standard B-33 Pièce standard B-33 .....	48
<b>Cod. 902858</b>	Pezzo nicchia B-33 Pièce niche B-33 .....	48
<b>Cod. 902859</b>	Calcestruzzo ang. nicchia/Anc. corsia B33 P. sol. ang. de niche/anc. ligne d'eau B-33 .....	48
<b>Cod. 902860</b>	Pezzo angolare interno B-33 Pièce angle intérieur B-33 .....	48
<b>Cod. 902860</b>	Pezzo angolare esterno B-33 Pièce angle extérieur B-33 .....	48
<b>Cod. 902884</b>	Mosaico Blu pallido - Antiscivolo Mosaic Bleu pâle - Antislip .....	20
<b>Cod. 902972</b>	Griglia cer.monoc. - Natural Grille céramique rainurée .....	25/46
<b>Cod. 902973</b>	Griglia cer.monoc. - Cotto Bianco Grille céramique rainurée .....	25/46

REF.	DESCRIZIONE/DESCRIPTION	PG.
<b>Cod. 902974</b>	Griglia cer.monoc. - Cotto Gris Grille céramique rainurée .....	25/46
<b>Cod. 902976</b>	Griglia cer.monoc. - Columbia Beige Grille céramique rainurée .....	25/46
<b>Cod. 902977</b>	Griglia cer.monoc. - Col. Aguamarina Grille céramique rainurée .....	25/46
<b>Cod. 902992</b>	Mosaico mix - Antiscivolo Mosaic mix - Antislip .....	20
<b>Cod. 902993</b>	Mosaico mix scuro - Antiscivolo Mosaic mix foncé - Antislip .....	20
<b>Cod. 902994</b>	Mosaico Blu scuro - Antiscivolo Mosaic Bleu foncé - Antislip .....	20
<b>Cod. 903017</b>	Canalina di trabocco - Itaca Mix Caniveau- Itaca Mix .....	18/43
<b>Cod. 903019</b>	Canalina di trabocco - Itaca Gris Caniveau- Itaca Gris .....	18/43
<b>Cod. 903113</b>	Bordo arrotondato - Blu opaco Bord émaillé - Bleu mat .....	38
<b>Cod. 903118</b>	Bordo arrotondato - Blu scuro opaco Bord émaillé - Bleu foncé mat .....	38
<b>Cod. 903119</b>	Bordo arrotondato - Bianco opaco Bord émaillé - Blanc mat .....	38
<b>Cod. 903176</b>	Canale - Blu Caniveau - Bleu .....	39
<b>Cod. 903177</b>	Canale con scarico - Blu Caniveau avec écoulement - Bleu .....	39
<b>Cod. 903255</b>	Sguscio convesso Aciker Natural opaco Profil arondi intérieure Nat.Aciker mat .....	36
<b>Cod. 903256</b>	Sguscio concavo Aciker Natural opaco Profil arondi ext. Aciker Natural mat .....	36
<b>Cod. 903259</b>	Griglia rigida 240 mm - Bianco Grille 245 mm - Blanc .....	60
<b>Cod. 903260</b>	Griglia rigida 295 mm - Bianco Grille 295 mm - Blanc .....	60
<b>Cod. 903261</b>	Griglia rigida 295 mm - Marrone Grille 295 mm - Brown .....	60
<b>Cod. 903262</b>	Griglia curva 195 mm - Bianco Grille courbe 195 mm - Blanc .....	60
<b>Cod. 903263</b>	Griglia curva 245 mm - Bianco Grille courbe 245 mm - Blanc .....	60
<b>Cod. 903264</b>	Griglia curva 295 mm - Bianco Grille courbe 295 mm - Blanc .....	56
<b>Cod. 903265</b>	Angolo 195 mm - Bianco Corner 195 mm - Blanc .....	60
<b>Cod. 903266</b>	Angolo 245 mm - Bianco Corner 245 mm - Blanc .....	60
<b>Cod. 903267</b>	Angolo 295 mm - Bianco Corner 295 mm - Blanc .....	60
<b>Cod. 903340</b>	Canalina di trabocco - Aciker Grigio Caniveau- Aciker gris .....	39
<b>Cod. 903344</b>	Can. di trabocco con scarico- Aciker Gr. Caniveau avec écoulement .....	39
<b>Cod. 903484</b>	Bordo arrotondato - Blu pallido lucido Bord émaillé - Bleu pâle brillant .....	38
<b>Cod. 903631</b>	Sguscio concavo Aciker Grigio opaco Profil arondi int. Aciker Gris mat .....	36
<b>Cod. 903632</b>	Sguscio convesso Aciker Grigio opaco Profil arondi intérieure Aciker Gris mat .....	36
<b>Cod. 903722</b>	Mosaico mix oscuro - lucido Mosaic mix foncé - brillant .....	20
<b>Cod. 903723</b>	Mosaico mix - lucido Mosaic mix - brillant .....	20
<b>Cod. 903735</b>	Mosaico Blu pallido - lucido Mosaic Bleu pâle - brillant .....	20
<b>Cod. 903736</b>	Mosaico Blu scuro - lucido Mosaic Bleu foncé - brillant .....	20
<b>Cod. 903752</b>	Bordo arrotondato - Aciker Grigio lucido Bord émaillé - Aciker Gris brillant .....	38
<b>Cod. 903753</b>	Bordo arrotondato - Nero lucido Bord émaillé - Noir brillant .....	38



REF.	DESCRIZIONE/DESCRIPTION	PG.	REF.	DESCRIZIONE/DESCRIPTION	PG.	REF.	DESCRIZIONE/DESCRIPTION	PG.
<b>Cod. 903779</b>	Bordo arrotondato - Nero opaco Bord émoussé - Noir mat.....	38	<b>Cod. 904247</b>	30x60 Urban Beige 30x60 Urban Beige.....	15	<b>Cod. 904386</b>	Sguscio convesso - Itaca Gris Profil arondi intérieure - Itaca Gris.....	18
<b>Cod. 903780</b>	Bordo arrotondato - Blu pallido opaco Bord émoussé - Bleu pâle mat.....	38	<b>Cod. 904249</b>	60x60 Urban Blanco - Liscio 60x60 Urban Blanco - Lisse.....	15	<b>Cod. 904387</b>	Sguscio concavo - Itaca Mix Profil arondi int. - Itaca Mix.....	18
<b>Cod. 903839</b>	Bordo arrotondato - Aciker Natural lucido Bord émoussé - Nat. Aciker brillant.....	38	<b>Cod. 904250</b>	60x60 Urban Gris - Liscio 60x60 Urban Gris - Lisse.....	15	<b>Cod. 904388</b>	Sguscio concavo - Itaca Gris Profil arondi int. - Itaca Gris.....	18
<b>Cod. 903878</b>	Ang. est. bordo a sfioro - Itaca Gris Angle extérieur bord débordant.....	42	<b>Cod. 904251</b>	60x60 Urban Beige - Liscio 60x60 Urban Beige - Lisse.....	15	<b>Cod. 904389</b>	Ang. int 3 lati sg. conv. - Itaca Mix Angle cornière int 3 faces - Itaca Mix.....	19
<b>Cod. 903879</b>	Ang. int. bordo a sfioro - Itaca Gris Angle intérieur bord débordant.....	42	<b>Cod. 904253</b>	60x60 Urban Blanco - Antiscivolo 60x60 Urban Blanco - Antislip.....	15	<b>Cod. 904390</b>	Ang. int 3 lati sg. conv. - Itaca Gris Angle cornière int 3 faces - Itaca Gris.....	19
<b>Cod. 903898</b>	Ang. est. bordo a sfioro - Itaca Mix Angle extérieur bord débordant.....	42	<b>Cod. 904254</b>	60x60 Urban Gris - Antiscivolo 60x60 Urban Gris - Antislip.....	15	<b>Cod. 904391</b>	Ang. ext 3 lati sg. conc. - Itaca Mix Angle cornière ext 3 faces - Itaca Mix.....	19
<b>Cod. 903899</b>	Ang. int. bordo a sfioro - Itaca Mix Angle intérieur bord débordant.....	42	<b>Cod. 904255</b>	60x60 Urban Beige - Antiscivolo 60x60 Urban Beige - Antislip.....	15	<b>Cod. 904392</b>	Ang. ext 3 lati sg. conc. - Itaca Gris Angle cornière ext 3 faces - Itaca Gris.....	19
<b>Cod. 903919</b>	Sguscio convesso - Itaca Mix Profil arondi intérieure - Itaca Mix.....	18	<b>Cod. 904313</b>	Bordo a sfioro 60 - Urban Blanco Bord débordant 60 - Urban Blanco.....	42	<b>Cod. 904393</b>	Ang. est. 5 lati sgu. conc. - Itaca Mix Angle extérieur cornière - Itaca Mix.....	19
<b>Cod. 903969</b>	33x33 Orión Beige 33x33 Orión Beige.....	24	<b>Cod. 904314</b>	Bordo a sfioro 60 - Urban Gris Bord débordant 60 - Urban Gris.....	42	<b>Cod. 904394</b>	Ang. est. 5 lati sgu. conc. - Itaca Gris Angle extérieur cornière - Itaca Gris.....	19
<b>Cod. 903976</b>	33x33 Orión Jade 33x33 Orión Jade.....	24	<b>Cod. 904315</b>	Bordo a sfioro 60 - Urban Beige Bord débordant 60 - Urban Beige.....	42	<b>Cod. 904395</b>	Ang. int. 5 lati sgu. conv. - Itaca Mix Angle intérieur cornière - Itaca Mix.....	19
<b>Cod. 904000</b>	12x25 Aciker Grigio opaco 12x25 Aciker Gris mat.....	34	<b>Cod. 904317</b>	Ang. int. bordo a sfioro - Urban Blanco Angle intérieur bord débordant.....	42	<b>Cod. 904396</b>	Ang. int. 5 lati sgu. conv. - Itaca Gris Angle intérieur cornière - Itaca Gris.....	19
<b>Cod. 904001</b>	12x25 Aciker Grigio lucido 12x25 Aciker Gris brillant.....	34	<b>Cod. 904318</b>	Ang. int. bordo a sfioro - Urban Gris Angle intérieur bord débordant.....	42	<b>Cod. 904397</b>	Segnalazione della profondità - Orizz. Signalisation de profondeur - Horiz.....	39
<b>Cod. 904002</b>	12x25 Aciker Natural lucido 12x25 Aciker Natural brillant.....	34	<b>Cod. 904319</b>	Ang. int. bordo a sfioro - Urban Beige Angle intérieur bord débordant.....	42	<b>Cod. 904398</b>	Segnalazione della profondità - Verticale Signalisation de profondeur - Vertical.....	39
<b>Cod. 904004</b>	12x25 Blu opaco 12x25 Bleu mat.....	34	<b>Cod. 904321</b>	Ang. est. bordo a sfioro - Urban Blanco Angle extérieur bord débordant.....	42	<b>Cod. 904426</b>	Griglia long. rigida 245 mm - Bianco Grille longitudinale 245 mm - Blanc.....	60
<b>Cod. 904005</b>	12x25 Blu lucido 12x25 Bleu brillant.....	34	<b>Cod. 904322</b>	Ang. est. bordo a sfioro - Urban Gris Angle extérieur bord débordant.....	42	<b>Cod. 904472</b>	33x50 Orión Gris 33x50 Orión Gris.....	24
<b>Cod. 904006</b>	12x25 Blu scuro opaco 12x25 Bleu foncé mat.....	34	<b>Cod. 904323</b>	Ang. est. bordo a sfioro - Urban Beige Angle extérieur bord débordant.....	42	<b>Cod. 904475</b>	33x50 Orión Jade 33x50 Orión Jade.....	24
<b>Cod. 904007</b>	12x25 Blu scuro lucido 12x25 Bleu foncé brillant.....	34	<b>Cod. 904337</b>	Canalina di trabocco - Urban Blanco Caniveau- Urban Blanco.....	18/43	<b>Cod. 904476</b>	33x50 Orión Beige 33x50 Orión Beige.....	24
<b>Cod. 904008</b>	12x25 Blu pallido lucido 12x25 Bleu pâle brillant.....	34	<b>Cod. 904338</b>	Canalina di trabocco - Urban Gris Caniveau- Urban Gris.....	18/43	<b>Cod. 904482</b>	Bordo rettilineo 50 - Orión Gris Marche 50 - Orión Gris.....	25/56
<b>Cod. 904009</b>	12x25 Blu pallido opaco 12x25 Bleu pâle mat.....	34	<b>Cod. 904339</b>	Canalina di trabocco - Urban Beige Caniveau- Urban Beige.....	18/43	<b>Cod. 904486</b>	Griglia cer.monoc. - Orión Gris Grille céramique rainurée.....	25/46
<b>Cod. 904010</b>	12x25 Bianco opaco 12x25 Blanc mat.....	34	<b>Cod. 904341</b>	Sguscio convesso - Urban Blanco Profil arondi intérieure - Urban Blanco.....	18	<b>Cod. 904487</b>	Angolo griglia - Orión Gris Angle grille - Orión Gris.....	25/46
<b>Cod. 904011</b>	12x25 Bianco lucido 12x25 Blanc brillant.....	34	<b>Cod. 904342</b>	Sguscio convesso - Urban Gris Profil arondi intérieure - Urban Gris.....	18	<b>Cod. 904489</b>	Bordo rettilineo 50 - Orión Jade Marche 50 - Orión Jade.....	25/56
<b>Cod. 904021</b>	12x25 Aciker Natural opaco 12x25 Aciker Natural mat.....	34	<b>Cod. 904343</b>	Sguscio convesso - Urban Beige Profil arondi intérieure - Urban Beige.....	18	<b>Cod. 904490</b>	Griglia cer.monoc. - Orión Jade Grille céramique rainurée.....	25/46
<b>Cod. 904022</b>	12x25 Nero lucido 12x25 Noir brillant.....	34	<b>Cod. 904345</b>	Sguscio concavo - Urban Blanco Profil arondi int. - Urban Blanco.....	18	<b>Cod. 904491</b>	Angolo griglia - Orión Jade Angle grille - Orión Jade.....	25/46
<b>Cod. 904023</b>	12x25 Nero opaco 12x25 Noir mat.....	34	<b>Cod. 904346</b>	Sguscio concavo - Urban Gris Profil arondi int. - Urban Gris.....	18	<b>Cod. 904493</b>	Bordo rettilineo 50 - Orión Beige Marche 50.....	25/56
<b>Cod. 904075</b>	30x30 Itaca Gris 30x30 Itaca Gris.....	14	<b>Cod. 904347</b>	Sguscio concavo - Urban Beige Profil arondi int. - Urban Beige.....	18	<b>Cod. 904494</b>	Griglia cer.monoc. - Orión Beige Grille céramique rainurée.....	25/46
<b>Cod. 904079</b>	30x30 Itaca Mix 30x30 Itaca Mix.....	14	<b>Cod. 904349</b>	Ang. int 3 lati sg. conv. - Urban Blanco Angle cornière int 3 faces.....	19	<b>Cod. 904495</b>	Angolo griglia - Orión Beige Angle grille - Orión Beige.....	25/46
<b>Cod. 904089</b>	30x60 Itaca Gris 30x60 Itaca Gris.....	15	<b>Cod. 904350</b>	Ang. int 3 lati sg. conv. - Urban Gris Angle cornière int 3 faces.....	19	<b>Cod. 904496</b>	25x50 Blu opaco 25x50 Bleu mat.....	34
<b>Cod. 904093</b>	30x60 Itaca Mix 30x60 Itaca Mix.....	15	<b>Cod. 904351</b>	Ang. int 3 lati sg. conv. - Urban Beige Angle cornière int 3 faces.....	19	<b>Cod. 904497</b>	25x50 Bianco opaco 25x50 Blanc mat.....	34
<b>Cod. 904099</b>	Bordo arrotondato - Blu scuro lucido Bord émoussé - Bleu foncé brillant.....	38	<b>Cod. 904353</b>	Ang. ext 3 lati sg. conc. - Urban Blanco Angle cornière ext 3 faces.....	19	<b>Cod. 904498</b>	25x50 Blu scuro opaco 25x50 Bleu foncé mat.....	34
<b>Cod. 904122</b>	Numeri delle corsie - Orizzontale Numérotation des couloirs - Horizontal.....	39	<b>Cod. 904354</b>	Ang. ext 3 lati sg. conc. - Urban Gris Angle cornière ext 3 faces.....	19	<b>Cod. 904499</b>	25x50 Nero opaco 25x50 Noir mat.....	34
<b>Cod. 904123</b>	Numeri delle corsie - Verticale Numérotation des couloirs - Vertical.....	39	<b>Cod. 904355</b>	Ang. ext 3 lati sg. conc. - Urban Beige Angle cornière ext 3 faces.....	19	<b>Cod. 904500</b>	25x50 Blu pallido opaco 25x50 Bleu pâle mat.....	34
<b>Cod. 904129</b>	60x60 Itaca Gris - Antiscivolo 60x60 Itaca Gris - Antislip.....	15	<b>Cod. 904357</b>	Ang. est. 5 lati sgu. conc. - Urban Blanco Angle extérieur cornière.....	19	<b>Cod. 904501</b>	25x50 Aciker Natural opaco 25x50 Aciker Natural mat.....	34
<b>Cod. 904133</b>	60x60 Itaca Mix - Antiscivolo 60x60 Itaca Mix - Antislip.....	15	<b>Cod. 904358</b>	Ang. est. 5 lati sgu. conc. - Urban Gris Angle extérieur cornière.....	19	<b>Cod. 904502</b>	25x50 Aciker Grigio opaco 25x50 Aciker Gris mat.....	34
<b>Cod. 904189</b>	33x33 Orión Gris 33x33 Orión Gris.....	24	<b>Cod. 904359</b>	Ang. est. 5 lati sgu. conc. - Urban Beige Angle extérieur cornière.....	19	<b>Cod. 904503</b>	25x50 Blu lucido 25x50 Bleu brillant.....	34
<b>Cod. 904237</b>	30x30 Urban Blanco 30x30 Urban Blanco.....	14	<b>Cod. 904361</b>	Ang. int. 5 lati sgu. conv. - Urban Blanco Angle intérieur cornière.....	19	<b>Cod. 904504</b>	25x50 Bianco lucido 25x50 Blanc brillant.....	34
<b>Cod. 904238</b>	30x30 Urban Gris 30x30 Urban Gris.....	14	<b>Cod. 904362</b>	Ang. int. 5 lati sgu. conv. - Urban Gris Angle intérieur cornière.....	19	<b>Cod. 904505</b>	25x50 Blu scuro lucido 25x50 Bleu foncé brillant.....	34
<b>Cod. 904239</b>	30x30 Urban Beige 30x30 Urban Beige.....	14	<b>Cod. 904363</b>	Ang. int. 5 lati sgu. conv. - Urban Beige Angle intérieur cornière.....	19	<b>Cod. 904506</b>	25x50 Nero lucido 25x50 Noir brillant.....	34
<b>Cod. 904245</b>	30x60 Urban Blanco 30x60 Urban Blanco.....	15	<b>Cod. 904381</b>	Bordo a sfioro 60 - Itaca Mix Bord débordant 60 - Itaca Mix.....	42	<b>Cod. 904507</b>	25x50 Blu pallido lucido 25x50 Bleu pâle brillant.....	34
<b>Cod. 904246</b>	30x60 Urban Gris 30x60 Urban Gris.....	15	<b>Cod. 904382</b>	Bordo a sfioro 60 - Itaca Gris Bord débordant 60 - Itaca Gris.....	42	<b>Cod. 904508</b>	25x50 Aciker Natural lucido 25x50 Aciker Natural brillant.....	34

REF.	DESCRIZIONE/DESCRIPTION	PG.
<b>Cod. 904509</b>	25x50 Aciker Grigio lucido 25x50 Aciker Gris brillant.....	34
<b>Cod. 904550</b>	Griglia trasv. curva tipo F 195 - Bianco Grille trans. Courbe type F 195 - Blanc..	60
<b>Cod. 904551</b>	Griglia trasv. curva tipo F 245 - Bianco Grille trans. Courbe type F 245 - Blanc.	60
<b>Cod. 904552</b>	Griglia trasv. curva tipo F 245 - Gris Grille trans. Courbe type F 245 - Grey...	60
<b>Cod. 904553</b>	Griglia trasv. curva tipo F 245 - Gris Grille trans. Courbe type F 245 - Grey...	60
<b>Cod. 904554</b>	Angolo 245 mm - Grigio Angle 245 mm - Gris.....	60
<b>Cod. 904602</b>	33x33 Orión Antracita 33x33 Orión Antracita.....	24
<b>Cod. 904603</b>	33x50 Orión Antracita 33x50 Orión Antracita.....	24
<b>Cod. 904608</b>	Bordo rettilineo 50 - Orión Antracita Marche 50.....	25/56
<b>Cod. 904613</b>	Griglia cer.monoc. - Orión Antracita Grille céramique rainurée.....	25/46
<b>Cod. 904614</b>	Angolo griglia - Orión Antracita Angle grille.....	25/46
<b>Cod. 904623</b>	15x60 Ordesa Gris 15x60 Ordesa Gris.....	14
<b>Cod. 904624</b>	15x60 Ordesa Beige 15x60 Ordesa Beige.....	14
<b>Cod. 904625</b>	15x60 Ordesa Marrón 15x60 Ordesa Marrón.....	14
<b>Cod. 904650</b>	Bordo a sfioro 60 - Ordesa Gris Bord débordant 60.....	42
<b>Cod. 904651</b>	Bordo a sfioro 60 - Ordesa Beige Bord débordant 60.....	42
<b>Cod. 904652</b>	Bordo a sfioro 60 - Ordesa Marrón Bord débordant 60.....	42
<b>Cod. 904653</b>	Ang. int. bordo a sfioro - Ordesa Gris Angle intérieur bord débordant.....	42
<b>Cod. 904654</b>	Ang. int. bordo a sfioro - Ordesa Beige Angle intérieur bord débordant.....	42
<b>Cod. 904655</b>	Ang. int. bordo a sfioro - Ordesa Marrón Angle intérieur bord débordant.....	42
<b>Cod. 904656</b>	Ang. est. bordo a sfioro - Ordesa Gris Angle extérieur bord débordant.....	42
<b>Cod. 904657</b>	Ang. est. bordo a sfioro - Ordesa Beige Angle extérieur bord débordant.....	42
<b>Cod. 904658</b>	Ang. est. bordo a sfioro - Ordesa Marrón Angle extérieur bord débordant.....	42
<b>Cod. 904659</b>	Griglia monoc. scanalata - Ordesa Gris Grille céramique rainurée.....	17/44
<b>Cod. 904668</b>	Canalina di trabocco - Ordesa Gris Caniveau- Ordesa Gris.....	18/43
<b>Cod. 904669</b>	Canalina di trabocco - Ordesa Beige Caniveau- Ordesa Beige.....	18/43
<b>Cod. 904670</b>	Canalina di trabocco - Ordesa Marrón Caniveau- Ordesa Marrón.....	18/43
<b>Cod. 904674</b>	Sguscio concavo - Ordesa Gris Profil arondi int. - Ordesa Gris.....	18
<b>Cod. 904675</b>	Sguscio concavo - Ordesa Beige Profil arondi int. - Ordesa Beige.....	18
<b>Cod. 904676</b>	Sguscio concavo - Ordesa Marrón Profil arondi int. - Ordesa Marrón.....	18
<b>Cod. 904677</b>	Sguscio convesso - Ordesa Gris Profil arondi intérieure - Ordesa Gris.....	18
<b>Cod. 904678</b>	Sguscio convesso - Ordesa Beige Profil arondi intérieure - Ordesa Beige.....	18
<b>Cod. 904679</b>	Sguscio convesso - Ordesa Marrón Profil arondi intérieure.....	18
<b>Cod. 904680</b>	Ang. ext 3 lati sg. conc. - Ordesa Gris Angle cornière ext 3 faces.....	19
<b>Cod. 904681</b>	Ang. ext 3 lati sg. conc. - Ordesa Beige Angle cornière ext 3 faces.....	19
<b>Cod. 904682</b>	Ang. ext 3 lati sg. conc. - Ordesa Marrón Angle cornière ext 3 faces.....	19
<b>Cod. 904683</b>	Ang. int 3 lati sg. conv. - Ordesa Gris Angle cornière int 3 faces.....	19
<b>Cod. 904684</b>	Ang. int 3 lati sg. conv. - Ordesa Beige Angle cornière int 3 faces.....	19
<b>Cod. 904685</b>	Ang. int 3 lati sg. conv. - Ordesa Marrón Angle cornière int 3 faces.....	19

REF.	DESCRIZIONE/DESCRIPTION	PG.
<b>Cod. 904686</b>	Ang. est. 5 lati sgu. conc. - Ordesa Gris Angle extérieur cornière.....	19
<b>Cod. 904687</b>	Ang. est. 5 lati sgu. conc. - Ordesa Beige Angle extérieur cornière.....	19
<b>Cod. 904688</b>	Ang. est. 5 lati sgu. conc. - Ordesa Marrón Angle extérieur cornière.....	19
<b>Cod. 904689</b>	Ang. int. 5 lati sgu. conv. - Ordesa Gris Angle intérieur cornière.....	19
<b>Cod. 904690</b>	Ang. int. 5 lati sgu. conv. - Ordesa Beige Angle intérieur cornière.....	19
<b>Cod. 904691</b>	Ang. int. 5 lati sgu. conv. - Ordesa Marrón Angle intérieur cornière.....	19
<b>Cod. 904715</b>	20x120 Ordesa Gris - Antiscivolo 20x120 Ordesa Gris - Antislip.....	15
<b>Cod. 904716</b>	20x120 Ordesa Beige - Antiscivolo 20x120 Ordesa Beige - Antislip.....	15
<b>Cod. 904717</b>	20x120 Ordesa Marrón - Antiscivolo 20x120 Ordesa Marrón - Antislip.....	15
<b>Cod. 904722</b>	60x120 Urban Gris - Liscio 60x120 Urban Gris - Lisse.....	15
<b>Cod. 904723</b>	60x120 Urban Blanco - Liscio 60x120 Urban Blanco - Lisse.....	15
<b>Cod. 904763</b>	30x30 Urban Grafito 30x30 Urban Grafito.....	14
<b>Cod. 904765</b>	30x60 Urban Grafito 30x60 Urban Grafito.....	15
<b>Cod. 904767</b>	60x60 Urban Grafito - Antiscivolo 60x60 Urban Grafito - Antislip.....	15
<b>Cod. 904781</b>	Bordo a sfioro 60 - Urban Grafito Bord débordant 60 - Urban Grafito.....	42
<b>Cod. 904782</b>	Ang. int. bordo a sfioro - Urban Grafito Angle intérieur bord débordant.....	42
<b>Cod. 904783</b>	Ang. est. bordo a sfioro - Urban Grafito Angle extérieur bord débordant.....	42
<b>Cod. 904787</b>	Canalina di trabocco - Urban Grafito Caniveau- Urban Grafito.....	18/43
<b>Cod. 904789</b>	Sguscio convesso - Urban Grafito Profil arondi intérieure.....	18
<b>Cod. 904790</b>	Sguscio concavo - Urban Grafito Profil arondi int. - Urban Grafito.....	18
<b>Cod. 904791</b>	Ang. int 3 lati sg. conv. - Urban Grafito Angle cornière int 3 faces.....	19
<b>Cod. 904792</b>	Ang. ext 3 lati sg. conc. - Urban Grafito Angle cornière ext 3 faces.....	19
<b>Cod. 904793</b>	Ang. int. 5 lati sgu. conv. - Urban Grafito Angle intérieur cornière.....	19
<b>Cod. 904794</b>	Ang. est. 5 lati sgu. conc. - Urban Grafito Angle extérieur cornière.....	19
<b>Cod. 904802</b>	30x30 Ocean Green River 30x30 Ocean Green River.....	14
<b>Cod. 904803</b>	30x30 Ocean Coral Bay 30x30 Ocean Coral Bay.....	14
<b>Cod. 904873</b>	60x120 Urban Beige - Liscio 60x120 Urban Beige - Lisse.....	15
<b>Cod. 904874</b>	60x120 Urban Grafito - Liscio 60x120 Urban Grafito - Lisse.....	15
<b>Cod. 904908</b>	Griglia curva scanalata - Ordesa Gris Grille courbe rainurée.....	17/44
<b>Cod. 904909</b>	Griglia monoc. scanalata - Urban Gris Grille céramique rainurée.....	17/44
<b>Cod. 904911</b>	30x30 Tibet Bianco 30x30 Tibet Bianco.....	14
<b>Cod. 904912</b>	30x30 Tibet Gris 30x30 Tibet Gris.....	14
<b>Cod. 904913</b>	30x30 Tibet Beige 30x30 Tibet Beige.....	14
<b>Cod. 904914</b>	30x30 Tibet Antracita 30x30 Tibet Antracita.....	14
<b>Cod. 904919</b>	30x60 Tibet Bianco 30x60 Tibet Bianco.....	15
<b>Cod. 904920</b>	30x60 Tibet Gris 30x60 Tibet Gris.....	15
<b>Cod. 904921</b>	30x60 Tibet Beige 30x60 Tibet Beige.....	15
<b>Cod. 904922</b>	30x60 Tibet Antracita 30x60 Tibet Antracita.....	15
<b>Cod. 904931</b>	60x120 Tibet Bianco - Liscio 60x120 Tibet Bianco - Lisse.....	15

REF.	DESCRIZIONE/DESCRIPTION	PG.
<b>Cod. 904932</b>	60x120 Tibet Gris - Liscio 60x120 Tibet Gris - Lisse.....	15
<b>Cod. 904933</b>	60x120 Tibet Beige - Liscio 60x120 Tibet Beige - Lisse.....	15
<b>Cod. 904934</b>	60x120 Tibet Antracita - Liscio 60x120 Tibet Antracita - Lisse.....	15
<b>Cod. 904951</b>	Angolo rettilineo - Tibet Bianco Angle.....	16/58
<b>Cod. 904952</b>	Angolo rettilineo - Tibet Gris Angle.....	16/58
<b>Cod. 904953</b>	Angolo rettilineo - Tibet Beige Angle.....	16/58
<b>Cod. 904954</b>	Angolo rettilineo - Tibet Antracita Angle.....	16/58
<b>Cod. 904983</b>	Bordo a sfioro 60 - Tibet Bianco Bord débordant 60.....	42
<b>Cod. 904984</b>	Bordo a sfioro 60 - Tibet Gris Bord débordant 60.....	42
<b>Cod. 904985</b>	Bordo a sfioro 60 - Tibet Beige Bord débordant 60.....	42
<b>Cod. 904986</b>	Bordo a sfioro 60 - Tibet Antracita Bord débordant 60.....	42
<b>Cod. 904987</b>	Ang. int. bordo a sfioro - Tibet Bianco Angle intérieur bord débordant.....	42
<b>Cod. 904988</b>	Ang. int. bordo a sfioro - Tibet Gris Angle intérieur bord débordant.....	42
<b>Cod. 904989</b>	Ang. int. bordo a sfioro - Tibet Beige Angle intérieur bord débordant.....	42
<b>Cod. 904990</b>	Ang. int. bordo a sfioro - Tibet Antracita Angle intérieur bord débordant.....	42
<b>Cod. 904991</b>	Ang. est. bordo a sfioro - Tibet Bianco Angle extérieur bord débordant.....	42
<b>Cod. 904992</b>	Ang. est. bordo a sfioro - Tibet Gris Angle extérieur bord débordant.....	42
<b>Cod. 904993</b>	Ang. est. bordo a sfioro - Tibet Beige Angle extérieur bord débordant.....	42
<b>Cod. 904994</b>	Ang. est. bordo a sfioro - Tibet Antracita Angle extérieur bord débordant.....	42
<b>Cod. 904995</b>	Griglia monoc. scanalata - Tibet Bianco Grille céramique rainurée.....	17/44
<b>Cod. 904996</b>	Griglia monoc. scanalata - Tibet Gris Grille céramique rainurée.....	17/44
<b>Cod. 904997</b>	Griglia monoc. scanalata - Tibet Beige Grille céramique rainurée.....	17/44
<b>Cod. 904998</b>	Griglia monoc. scanalata - Tibet Antracita Grille céramique rainurée.....	17/44
<b>Cod. 904999</b>	Angolo griglia - Tibet Bianco Angle grille - Tibet Bianco.....	17/44
<b>Cod. 905000</b>	Angolo griglia - Tibet Gris Angle grille - Tibet Gris.....	17/44
<b>Cod. 905001</b>	Angolo griglia - Tibet Beige Angle grille - Tibet Beige.....	17/44
<b>Cod. 905002</b>	Angolo griglia - Tibet Antracita Angle grille - Tibet Antracita.....	17/44
<b>Cod. 905003</b>	Griglia curva scanalata - Tibet Bianco Grille courbe rainurée.....	17/44
<b>Cod. 905004</b>	Griglia curva scanalata - Tibet Gris Grille courbe rainurée.....	17/44
<b>Cod. 905005</b>	Griglia curva scanalata - Tibet Beige Grille courbe rainurée.....	17/44
<b>Cod. 905006</b>	Griglia curva scanalata - Tibet Antracita Grille courbe rainurée.....	17/44
<b>Cod. 905007</b>	Canalina di trabocco - Tibet Bianco Caniveau- Tibet Bianco.....	18/43
<b>Cod. 905008</b>	Canalina di trabocco - Tibet Gris Caniveau- Tibet Gris.....	18/43
<b>Cod. 905009</b>	Canalina di trabocco - Tibet Beige Caniveau- Tibet Beige.....	18/43
<b>Cod. 905010</b>	Canalina di trabocco - Tibet Antracita Caniveau- Tibet Antracita.....	18/43
<b>Cod. 905011</b>	Sguscio convesso - Tibet Bianco Profil arondi intérieure - Tibet Bianco.....	18
<b>Cod. 905012</b>	Sguscio convesso - Tibet Gris Profil arondi intérieure - Tibet Gris.....	18
<b>Cod. 905013</b>	Sguscio convesso - Tibet Beige Profil arondi intérieure - Tibet Beige.....	18
<b>Cod. 905014</b>	Sguscio convesso - Tibet Antracita Profil arondi intérieure.....	18

REF.	DESCRIZIONE/DESCRIPTION	PG.
<b>Cod. 905015</b>	Sguscio concavo - Tibet Bianco Profil arondi int. - Tibet Bianco.....	18
<b>Cod. 905016</b>	Sguscio concavo - Tibet Gris Profil arondi int. - Tibet Gris.....	18
<b>Cod. 905017</b>	Sguscio concavo - Tibet Beige Profil arondi int. - Tibet Beige.....	18
<b>Cod. 905018</b>	Sguscio concavo - Tibet Antracita Profil arondi int. - Tibet Antracita.....	18
<b>Cod. 905019</b>	Ang. int 3 lati sg. conv. - Tibet Bianco Angle cornière int 3 faces .....	19
<b>Cod. 905020</b>	Ang. int 3 lati sg. conv. - Tibet Gris Angle cornière int 3 faces .....	19
<b>Cod. 905021</b>	Ang. int 3 lati sg. conv. - Tibet Beige Angle cornière int 3 faces .....	19
<b>Cod. 905022</b>	Ang. int 3 lati sg. conv. - Tibet Antracita Angle cornière int 3 faces .....	19
<b>Cod. 905023</b>	Ang. ext 3 lati sg. conc. - Tibet Bianco Angle cornière ext 3 faces .....	19
<b>Cod. 905024</b>	Ang. ext 3 lati sg. conc. - Tibet Gris Angle cornière ext 3 faces .....	19
<b>Cod. 905025</b>	Ang. ext 3 lati sg. conc. - Tibet Beige Angle cornière ext 3 faces .....	19
<b>Cod. 905026</b>	Ang. ext 3 lati sg. conc. - Tibet Antracita Angle cornière ext 3 faces .....	19
<b>Cod. 905027</b>	Ang. int. 5 lati sgu. conv. - Tibet Bianco Angle intérieur cornière .....	19
<b>Cod. 905028</b>	Ang. int. 5 lati sgu. conv. - Tibet Gris Angle intérieur cornière .....	19
<b>Cod. 905029</b>	Ang. int. 5 lati sgu. conv. - Tibet Beige Angle intérieur cornière .....	19
<b>Cod. 905030</b>	Ang. int. 5 lati sgu. conv. - Tibet Antracita Angle intérieur cornière .....	19
<b>Cod. 905031</b>	Ang. est. 5 lati sgu. conc. - Tibet Bianco Angle extérieur cornière .....	19
<b>Cod. 905032</b>	Ang. est. 5 lati sgu. conc. - Tibet Gris Angle extérieur cornière .....	19
<b>Cod. 905033</b>	Ang. est. 5 lati sgu. conc. - Tibet Beige Angle extérieur cornière .....	19
<b>Cod. 905034</b>	Ang. est. 5 lati sgu. conc. - Tibet Antracita Angle extérieur cornière .....	19
<b>Cod. 905035</b>	Griglia curva scanalata - Ordesa Beige Grille courbe rainurée .....	17/44
<b>Cod. 905036</b>	Griglia curva scanalata - Ordesa Marrón Grille courbe rainurée .....	17/44
<b>Cod. 905037</b>	Griglia monoc. scanalata - Ordesa Marrón Grille céramique rainurée .....	17/44
<b>Cod. 905038</b>	Griglia monoc. scanalata - Ordesa Beige Grille céramique rainurée .....	17/44
<b>Cod. 905039</b>	Angolo griglia - Ordesa Gris Angle grille - Ordesa Gris.....	17/44
<b>Cod. 905040</b>	Angolo griglia - Ordesa Beige Angle grille - Ordesa Beige.....	17/44
<b>Cod. 905041</b>	Angolo griglia - Ordesa Marrón Angle grille - Ordesa Marrón.....	17/44
<b>Cod. 905042</b>	Griglia curva scanalata - Itaca Gris Grille courbe rainurée .....	17/44
<b>Cod. 905043</b>	Griglia curva scanalata - Itaca Mix Grille courbe rainurée .....	17/44
<b>Cod. 905044</b>	Griglia monoc. scanalata - Itaca Gris Grille céramique rainurée .....	17/44
<b>Cod. 905045</b>	Griglia monoc. scanalata - Itaca Mix Grille céramique rainurée .....	17/44
<b>Cod. 905046</b>	Angolo griglia - Itaca Gris Angle grille - Itaca Gris.....	17/44
<b>Cod. 905047</b>	Angolo griglia - Itaca Mix Angle grille - Itaca Mix.....	17/44
<b>Cod. 905048</b>	Griglia curva scanalata - Urban Blanco Grille courbe rainurée .....	17/44
<b>Cod. 905049</b>	Griglia curva scanalata - Urban Gris Grille courbe rainurée .....	17/44
<b>Cod. 905050</b>	Griglia curva scanalata - Urban Beige Grille courbe rainurée .....	17/44
<b>Cod. 905051</b>	Griglia curva scanalata - Urban Grafito Grille courbe rainurée .....	17/44
<b>Cod. 905052</b>	Angolo griglia - Urban Blanco Angle grille - Urban Blanco.....	17/44
<b>Cod. 905053</b>	Angolo griglia - Urban Gris Angle grille - Urban Gris.....	17/44

REF.	DESCRIZIONE/DESCRIPTION	PG.
<b>Cod. 905054</b>	Angolo griglia - Urban Beige Angle grille - Urban Beige.....	17/44
<b>Cod. 905055</b>	Angolo griglia - Urban Grafito Angle grille - Urban Grafito.....	17/44
<b>Cod. 905056</b>	Griglia monoc. scanalata - Urban Blanco Grille céramique rainurée .....	17/44
<b>Cod. 905058</b>	Griglia monoc. scanalata - Urban Beige Grille céramique rainurée .....	17/44
<b>Cod. 905059</b>	Griglia monoc. scanalata - Urban Grafito Grille céramique rainurée .....	17/44
<b>Cod. 905076</b>	33x33 Capri Beige 33x33 Capri Beige .....	24
<b>Cod. 905077</b>	33x33 Capri Hueso 33x33 Capri Hueso.....	24
<b>Cod. 905078</b>	33x33 Capri Gris 33x33 Capri Gris.....	24
<b>Cod. 905079</b>	33x33 Capri Carbón 33x33 Capri Carbón.....	24
<b>Cod. 905080</b>	33x50 Capri Beige 33x50 Capri Beige .....	24
<b>Cod. 905081</b>	33x50 Capri Hueso 33x50 Capri Hueso .....	24
<b>Cod. 905082</b>	33x50 Capri Gris 33x50 Capri Gris.....	24
<b>Cod. 905083</b>	33x50 Capri Carbón 33x50 Capri Carbón.....	24
<b>Cod. 905092</b>	Bordo rettilineo 50 - Capri Beige Marche 50 - Capri Beige .....	25/56
<b>Cod. 905093</b>	Bordo rettilineo 50 - Capri Hueso Marche 50 - Capri Hueso.....	25/56
<b>Cod. 905094</b>	Bordo rettilineo 50 - Capri Gris Marche 50 - Capri Gris.....	25/56
<b>Cod. 905095</b>	Bordo rettilineo 50 - Capri Carbón Marche 50 - Capri Carbón.....	25/56
<b>Cod. 905143</b>	33x33 Capri Chocolate 33x33 Capri Chocolate .....	24
<b>Cod. 905144</b>	33x50 Capri Chocolate 33x50 Capri Chocolate .....	24
<b>Cod. 905147</b>	Bordo rettilineo 50 - Capri Chocolate Marche 50 .....	25/56
<b>Cod. 905159</b>	20x120 Ordesa Gris - Liscio 20x120 Ordesa Gris - Lisse.....	15
<b>Cod. 905160</b>	20x120 Ordesa Beige - Liscio 20x120 Ordesa Beige - Lisse.....	15
<b>Cod. 905161</b>	20x120 Ordesa Marrón - Liscio 20x120 Ordesa Marrón - Lisse.....	15
<b>Cod. 905165</b>	Sguscio convesso - Ocean Green River Profil arondi intérieure .....	18
<b>Cod. 905167</b>	Sguscio convesso - Ocean Coral Bay Profil arondi intérieure .....	18
<b>Cod. 905168</b>	Sguscio concavo - Ocean Green River Profil arondi int. ....	18
<b>Cod. 905170</b>	Sguscio concavo - Ocean Coral Bay Profil arondi int. ....	18
<b>Cod. 905171</b>	Ang. int 3 lati sg. conv. - Ocean Green River Angle cornière int 3 faces .....	19
<b>Cod. 905173</b>	Ang. int 3 lati sg. conv. - Ocean Coral Bay Angle cornière int 3 faces .....	19
<b>Cod. 905174</b>	Ang. ext 3 lati sg. conc. - Ocean Green River Angle cornière ext 3 faces .....	19
<b>Cod. 905176</b>	Ang. ext 3 lati sg. conc. - Ocean Coral Bay Angle cornière ext 3 faces .....	19
<b>Cod. 905177</b>	Ang. int. 5 lati sgu. conv. - Ocean Green River Angle intérieur cornière .....	19
<b>Cod. 905179</b>	Ang. int. 5 lati sgu. conv. - Ocean Coral Bay Angle intérieur cornière .....	19
<b>Cod. 905180</b>	Ang. est. 5 lati sgu. conc. - Ocean Green River Angle extérieur cornière.....	19
<b>Cod. 905182</b>	Ang. est. 5 lati sgu. conc. - Ocean Coral Bay Angle extérieur cornière.....	19
<b>Cod. 905183</b>	Bordo arrotondato - Ocean Green River opaco Bord émoissé - Green River mat.....	17/44
<b>Cod. 905185</b>	Bordo arrotondato - Ocean Coral Bay opaco Bord arrondi cor. - Coral Bay mat.....	17/44
<b>Cod. 905186</b>	Bordo arrotondato - Ocean Green River lucido Bord arrondi cor. - Green River brillant ..	17/44
<b>Cod. 905188</b>	Bordo arrotondato - Ocean Coral Bay lucido Bord arrondi cor. - Coral Bay brillant.....	17/44

REF.	DESCRIZIONE/DESCRIPTION	PG.
<b>Cod. 905233</b>	60x120 Urban Gris - Antiscivolo 60x120 Urban Gris - Antislip.....	15
<b>Cod. 905234</b>	60x120 Urban Blanco - Antiscivolo 60x120 Urban Blanco - Antislip.....	15
<b>Cod. 905235</b>	60x120 Urban Grafito - Antiscivolo 60x120 Urban Grafito - Antislip.....	15
<b>Cod. 905236</b>	60x120 Urban Beige - Antiscivolo 60x120 Urban Beige - Antislip.....	15
<b>Cod. 905246</b>	60x120 Tibet Gris - Antiscivolo 60x120 Tibet Gris - Antislip.....	15
<b>Cod. 905247</b>	60x120 Tibet Bianco - Antiscivolo 60x120 Tibet Bianco - Antislip.....	15
<b>Cod. 905248</b>	60x120 Tibet Beige - Antiscivolo 60x120 Tibet Beige - Antislip.....	15
<b>Cod. 905249</b>	60x120 Tibet Antracita - Antiscivolo 60x120 Tibet Antracita - Antislip.....	15
<b>Cod. 905265</b>	Sguscio convesso - Ocean Pearl Profil arondi intérieure - Ocean Pearl....	18
<b>Cod. 905266</b>	Sguscio concavo - Ocean Pearl Profil arondi int. - Ocean Pearl.....	18
<b>Cod. 905267</b>	Ang. int 3 lati sg. conv. - Ocean Pearl Angle cornière int 3 faces .....	19
<b>Cod. 905268</b>	Ang. ext 3 lati sg. conc. - Ocean Pearl Angle cornière ext 3 faces .....	19
<b>Cod. 905269</b>	Ang. int. 5 lati sgu. conv. - Ocean Pearl Angle intérieur cornière .....	19
<b>Cod. 905270</b>	Ang. est. 5 lati sgu. conc. - Ocean Pearl Angle extérieur cornière .....	19
<b>Cod. 905271</b>	Bordo arrotondato - Ocean Pearl opaco Bord émoissé - Ocean Pearl mat.....	17/44
<b>Cod. 905272</b>	Bordo arrotondato - Ocean Pearl lucido Bord émoissé - Pearl brillant.....	17/44
<b>Cod. 905273</b>	30x30 Ocean Pearl 30x30 Ocean Pearl .....	14
<b>Cod. 905336</b>	25x25 Cellette Aciker Natural opaco 25x25 Cellules Aciker Natural mat.....	35
<b>Cod. 905338</b>	25x25 Cellette Aciker Grigio opaco 25x25 Cellules Aciker Gris mat.....	35
<b>Cod. 905346</b>	12x25 Scanalato Aciker Natural opaco 12x25 Rainuré Aciker Natural mat.....	35
<b>Cod. 905348</b>	12x25 Cellette Aciker Grigio opaco 12x25 Cellules Aciker Gris mat .....	35
<b>Cod. 905350</b>	12x25 Scanalato Aciker Grigio opaco 12x25 Rainuré Aciker Gris mat .....	35
<b>Cod. 905357</b>	12x25 Scanalato Blu pallido opaco 12x25 Rainuré Bleu pâle mat.....	35
<b>Cod. 905358</b>	12x25 Scanalato Bianco opaco 12x25 Rainuré Blanc mat.....	35
<b>Cod. 905469</b>	12x25 Scanalato Blu opaco 12x25 Rainuré Bleu mat .....	35
<b>Cod. 905471</b>	12x25 Scanalato Blu scuro opaco 12x25 Rainuré Bleu foncé mat.....	35
<b>Cod. 905494</b>	Sguscio concavo Bianco opaco Profil arondi int. Blanc mat.....	36
<b>Cod. 905498</b>	15x15 Ocean Coral Bay - lucido 15x15 Ocean Coral Bay - brillant.....	14
<b>Cod. 905499</b>	15x15 Ocean Green River - lucido 15x15 Ocean Green River - brillant.....	14
<b>Cod. 905501</b>	15x15 Ocean Pearl - lucido 15x15 Ocean Pearl - brillant.....	14
<b>Cod. 905502</b>	15x15 Ocean Coral Bay - opaco 15x15 Ocean Coral Bay - mat.....	14
<b>Cod. 905503</b>	15x15 Ocean Green River - opaco 15x15 Ocean Green River - mat.....	14
<b>Cod. 905505</b>	15x15 Ocean Pearl - opaco 15x15 Ocean Pearl - mat.....	14
<b>Cod. 905506</b>	15x60 Ordesa Natural 15x60 Ordesa Natural.....	14
<b>Cod. 905507</b>	20x120 Ordesa Natural - Liscio 20x120 Ordesa Natural - Lisse.....	15
<b>Cod. 905508</b>	Bordo finlandese - Bianco/Grigio Bord finlandais - Blanc/Gris.....	52
<b>Cod. 905508</b>	20x120 Ordesa Natural - Antiscivolo 20x120 Ordesa Natural - Antislip.....	15
<b>Cod. 905510</b>	Ang.Int. 45° finl. - Bianco/Grigio Angl. int. ongles finl. - Blanc/Gris .....	53
<b>Cod. 905511</b>	Ang.Est. 45° finl. - Bianco/Grigio Angl. ext. ongles finl. - Blanc/Gris .....	53



REF.	DESCRIZIONE/DESCRIPTION	PG.
<b>Cod. 905523</b>	Bordo a sfioro 60 - Ordesa Natural Bord débordant 60.....42	42
<b>Cod. 905524</b>	Ang. int. bordo a sfioro - Ordesa Natural Angle intérieur bord débordant l.....42	42
<b>Cod. 905525</b>	Ang. est. bordo a sfioro - Ordesa Natural Angle extérieur bord débordant .....42	42
<b>Cod. 905526</b>	Griglia monoc. scanalata - Ordesa Nat. Grille céramique rainurée .....17/44	17/44
<b>Cod. 905527</b>	Angolo griglia - Ordesa Natural Angle grille .....17/44	17/44
<b>Cod. 905528</b>	Griglia curva scanalata - Ordesa Natural Grille courbe rainurée .....17/44	17/44
<b>Cod. 905529</b>	Canalina di trabocco - Ordesa Natural Caniveau.....18/43	18/43
<b>Cod. 905531</b>	Sguscio concavo - Ordesa Natural Profil arondi int. ....18	18
<b>Cod. 905532</b>	Sguscio convesso - Ordesa Natural Profil arondi intérieure .....18	18
<b>Cod. 905533</b>	Ang. est. 5 lati sgu. conc. - Ordesa Natural Angle extérieur cornière.....19	19
<b>Cod. 905534</b>	Ang. int. 5 lati sgu. conv. - Ordesa Natural Angle intérieur cornière .....19	19
<b>Cod. 905535</b>	Ang. ext 3 lati sg. conc. - Ordesa Natural Angle cornière ext 3 faces .....19	19
<b>Cod. 905536</b>	Ang. int 3 lati sg. conv. - Ordesa Natural Angle cornière int 3 faces .....19	19
<b>Cod. 905537</b>	30x60 Carrara Bianco 30x60 Carrara Bianco .....15	15
<b>Cod. 905538</b>	30x60 Travertino Beige 30x60 Travertino Beige .....15	15
<b>Cod. 905539</b>	60x120 Carrara Bianco - Antiscivolo 60x120 Carrara Bianco - Antislip.....15	15
<b>Cod. 905540</b>	60x120 Travertino Beige - Antiscivolo 60x120 Travertino Beige - Antislip .....15	15
<b>Cod. 905541</b>	60x120 Carrara Bianco - Liscio 60x120 Carrara Bianco - Lisse.....15	15
<b>Cod. 905542</b>	60x120 Travertino Beige - Liscio 60x120 Travertino Beige - Lisse.....15	15
<b>Cod. 905545</b>	12x25 Scanalato Aciker Natural opaco 12x25 Rainuré Aciker Natural mat.....35	35
<b>Cod. 905546</b>	Sguscio convesso Nero opaco Profil arondi intérieure Noir mat.....36	36
<b>Cod. 905547</b>	Sguscio convesso Blu scuro opaco Profil arondi intérieure Bleu foncé mat..36	36
<b>Cod. 905565</b>	30x30 Ocean Bleu Bali 30x30 Ocean Bleu Bali.....14	14
<b>Cod. 905566</b>	Bordo arrotondato - Ocean Bleu Bali opaco Bord émoussé - Bleu Bali mat .....17/44	17/44
<b>Cod. 905567</b>	Sguscio concavo - Ocean Bleu Bali Profil arondi int. - Ocean Bleu Bali .....18	18
<b>Cod. 905568</b>	Sguscio convesso - Ocean Bleu Bali Profil arondi intérieure .....18	18
<b>Cod. 905569</b>	Ang. est. 5 lati sgu. conc. - Ocean Bleu Bali Angle extérieur cornière .....19	19
<b>Cod. 905570</b>	Ang. int. 5 lati sgu. conv. - Ocean Bleu Bali Angle intérieur cornière.....19	19
<b>Cod. 905571</b>	Ang. ext 3 lati sg. conc. - Ocean Bleu Bali Angle cornière ext 3 faces Bali.....19	19
<b>Cod. 905572</b>	Ang. int 3 lati sg. conv. - Ocean Bleu Bali Angle cornière int 3 faces .....19	19
<b>Cod. 905573</b>	15x15 Ocean Bleu Bali - lucido 15x15 Ocean Bleu Bali - brillant.....14	14
<b>Cod. 905574</b>	15x15 Ocean Bleu Bali - opaco 15x15 Ocean Bleu Bali - mat.....14	14
<b>Cod. 905576</b>	Sguscio concavo Blu pallido opaco Profil arondi int. Bleu pâle mat .....36	36
<b>Cod. 905577</b>	Sguscio concavo Blu opaco Profil arondi int. Bleu mat .....36	36
<b>Cod. 905578</b>	Sguscio concavo Blu scuro opaco Profil arondi int. Bleu foncé mat.....36	36
<b>Cod. 905579</b>	Sguscio concavo Nero opaco Profil arondi int. Noir mat.....36	36
<b>Cod. 905580</b>	Sguscio concavo Aciker Natural lucido Profil arondi int. Nat. Aciker brillant.....36	36
<b>Cod. 905581</b>	Sguscio concavo Bianco lucido Profil arondi int. Blanc brillant.....36	36
<b>Cod. 905582</b>	Sguscio concavo Blu pallido lucido Profil arondi int. Bleu pâle brillant.....36	36

REF.	DESCRIZIONE/DESCRIPTION	PG.
<b>Cod. 905583</b>	Sguscio concavo Blu lucido Profil arondi int. Bleu brillant.....36	36
<b>Cod. 905584</b>	Sguscio concavo Blu scuro lucido Profil arondi int. Bleu foncé brillant.....36	36
<b>Cod. 905585</b>	Sguscio concavo Aciker Grigio lucido Profil arondi int. Aciker Gris brillant.....36	36
<b>Cod. 905586</b>	Sguscio concavo Nero lucido Profil arondi int. Noir brillant.....36	36
<b>Cod. 905597</b>	Sguscio convesso Aciker Natural lucido Profil arondi int. Nat. Aciker brillant.....36	36
<b>Cod. 905598</b>	Sguscio convesso Blu lucido Profil arondi intérieure Bleu brillant.....36	36
<b>Cod. 905599</b>	Sguscio convesso Blu lucido Profil arondi intérieure Bleu brillant.....36	36
<b>Cod. 905600</b>	Sguscio convesso Blu scuro lucido Profil arondi int. Bleu foncé brillant.....36	36
<b>Cod. 905601</b>	Sguscio convesso Aciker Grigio lucido Profil arondi int. Aciker Gris brillant.....36	36
<b>Cod. 905602</b>	Sguscio convesso Nero lucido Profil arondi intérieure Noir brillant.....36	36
<b>Cod. 905603</b>	Sguscio convesso Bianco opaco Profil arondi intérieure Blanc mat.....36	36
<b>Cod. 905604</b>	Sguscio convesso Blu pallido opaco Profil arondi intérieure Bleu pâle mat....36	36
<b>Cod. 905605</b>	Sguscio convesso Blu opaco Profil arondi intérieure Bleu mat.....36	36
<b>Cod. 905606</b>	Angolo int. 3 lati - Aciker Natural opaco Angle cornière int 3 faces .....37	37
<b>Cod. 905607</b>	Angolo int. 3 lati - Bianco opaco Angle cornière int 3 faces - Blanc mat...37	37
<b>Cod. 905608</b>	Angolo int. 3 lati - Blu pallido opaco Angle corn. int 3 faces - Bleu pâle mat..37	37
<b>Cod. 905609</b>	Angolo int. 3 lati - Blu opaco Angle cornière int 3 faces - Bleu mat....37	37
<b>Cod. 905610</b>	Angolo int. 3 lati - Blu scuro opaco Ang. corn. int 3 faces - Bleu foncé mat..37	37
<b>Cod. 905611</b>	Angolo int. 3 lati - Aciker Grigio opaco Ang. corn. int 3 faces - Aciker Gris mat.37	37
<b>Cod. 905612</b>	Angolo int. 3 lati - Nero opaco Ang. corn. int 3 faces - Noir mat.....37	37
<b>Cod. 905613</b>	Angolo int. 3 lati - Aciker Natural lucido Ang. corn. int 3 faces - Nat. Aciker br....37	37
<b>Cod. 905614</b>	Angolo int. 3 lati - Bianco lucido Ang. corn. int 3 faces - Blanc brillant.....37	37
<b>Cod. 905615</b>	Angolo int. 3 lati - Blu pallido lucido Ang. corn. int 3 faces - Bleu pâle brill...37	37
<b>Cod. 905616</b>	Angolo int. 3 lati - Blu lucido Angle cornière int 3 faces - Bleu brill....37	37
<b>Cod. 905617</b>	Angolo int. 3 lati - Blu scuro lucido Ang. corn. int 3 faces - Bleu foncé brill..37	37
<b>Cod. 905618</b>	Angolo int. 3 lati - Aciker Grigio lucido Ang. corn. int 3 faces - Ac. Gris brill. ....37	37
<b>Cod. 905619</b>	Angolo int. 3 lati - Nero lucido Angle cornière int 3 faces - Noir brill. ....37	37
<b>Cod. 905620</b>	Angolo int. 3 lati - Aciker Natural opaco Ang. corn. int 3 faces - Nat. Aciker mat.37	37
<b>Cod. 905621</b>	Angolo int. 3 lati - Bianco opaco Angle corn. int 3 faces - Blanc mat.....37	37
<b>Cod. 905622</b>	Angolo int. 3 lati - Blu pallido opaco Angle corn. int 3 faces - Bleu pâle mat..37	37
<b>Cod. 905623</b>	Angolo int. 3 lati - Blu opaco Angle cornière int 3 faces - Bleu mat....37	37
<b>Cod. 905624</b>	Angolo int. 3 lati - Blu scuro opaco Ang. corn. int 3 faces - Bleu foncé mat..37	37
<b>Cod. 905625</b>	Angolo int. 3 lati - Aciker Grigio opaco Ang. corn. int 3 faces - Aciker Gris mat.37	37
<b>Cod. 905626</b>	Angolo int. 3 lati - Nero opaco Angle cornière int 3 faces - Noir mat .....37	37
<b>Cod. 905627</b>	Angolo int. 3 lati - Aciker Natural lucido Ang. corn. int 3 faces - Nat.Ac.brill.....37	37
<b>Cod. 905628</b>	Angolo int. 3 lati - Bianco lucido Angle corn. int 3 faces - Blanc brill. ....37	37
<b>Cod. 905629</b>	Angolo int. 3 lati - Blu pallido lucido Ang. corn. int 3 faces - Bleu pâle brill...37	37
<b>Cod. 905630</b>	Angolo int. 3 lati - Blu lucido Ang. corn. int 3 faces - Bleu brillant.....37	37
<b>Cod. 905631</b>	Angolo int. 3 lati - Blu scuro lucido Ang. corn. int 3 faces - Bleu foncé brill..37	37

REF.	DESCRIZIONE/DESCRIPTION	PG.
<b>Cod. 905632</b>	Angolo int. 3 lati - Aciker Grigio lucido Ang. corn. int 3 faces - Aciker Gris brill.37	37
<b>Cod. 905633</b>	Angolo int. 3 lati - Nero lucido Angle cornière int 3 faces - Noir brill. ....37	37
<b>Cod. 905634</b>	30x30 Urban Caoba 30x30 Urban Caoba.....14	14
<b>Cod. 905635</b>	30x60 Urban Caoba - Antiscivolo 30x60 Urban Caoba - Antislip.....15	15
<b>Cod. 905636</b>	30x60 Urban Caoba - Liscio 30x60 Urban Caoba - Lisse .....15	15
<b>Cod. 905637</b>	60x60 Urban Caoba - Antiscivolo 60x60 Urban Caoba - Antislip.....15	15
<b>Cod. 905638</b>	60x60 Urban Caoba - Liscio 60x60 Urban Caoba - Lisse .....15	15
<b>Cod. 905640</b>	12x25 Scanalato Blu pallido opaco 12x25 Rainuré Bleu pâle mat.....35	35
<b>Cod. 905641</b>	12x25 Scanalato Nero opaco 12x25 Rainuré Noir mat.....35	35
<b>Cod. 905650</b>	33x33 Capri Rojo 33x33 Capri Rojo .....24	24
<b>Cod. 905651</b>	33x50 Capri Rojo 33x50 Capri Rojo .....24	24
<b>Cod. 905654</b>	Bordo rettilineo 50 - Capri Rojo Marche 50 .....25/56	25/56
<b>Cod. 905662</b>	Bordo arrotondato scan. - Blu/Blu scuro Bord arrondi rainuré - Bleu/Bleu foncé..38	38
<b>Cod. 905666</b>	Bordo arrotondato scan. - Nat./Blu scuro Bord arrondi rainuré - Nat./Bleu foncé...38	38
<b>Cod. 905667</b>	Supporto griglia - Aciker Natural Support de grille - Aciker Natural.....39	39
<b>Cod. 905668</b>	Supporto griglia - Bianco Support de grille - Blanc .....39	39
<b>Cod. 905669</b>	Supporto griglia - Blu Support de grille - Bleu.....39	39
<b>Cod. 905670</b>	Supporto griglia - Blu scuro Support de grille - Bleu foncé .....39	39
<b>Cod. 905671</b>	Bordo GA-SPA - Bianco/Grigio Margelle GA-SPA - Blanc/Gris .....50	50
<b>Cod. 905672</b>	Bordo GA-SPA - Blu/Blu scuro Margelle GA-SPA - Bleu/Bleu foncé .....50	50
<b>Cod. 905673</b>	Bordo GA-SPA - Bianco/Blu scuro Margelle GA-SPA - Blanc/Bleu foncé .....50	50
<b>Cod. 905674</b>	Bordo GA-SPA - Natural/Blu scuro Margelle GA-SPA - Natural/Bleu foncé .50	50
<b>Cod. 905675</b>	Ang.Int. Bordo GA-SPA - Bianco/Grigio Angle int. bord GA-SPA - Blanc/Gris .....50	50
<b>Cod. 905676</b>	Ang.Int. Bordo GA-SPA - Blu/Blu osc. Ang. int. bord - Bleu/Bleu foncé .....50	50
<b>Cod. 905677</b>	Ang.Int. Bordo GA-SPA - Bianco/Blu osc. Ang. int. bord - Blanc/Bleu foncé .....50	50
<b>Cod. 905678</b>	Ang.Int. Bordo GA-SPA - Nat./Blu scuro Ang. int. bord - Nat./Bleu foncé .....50	50
<b>Cod. 905679</b>	Ang.Est. Bordo GA-SPA - Bianco/Grigio Ang. ext. bord GA-SPA - Blanc/Gris .....50	50
<b>Cod. 905680</b>	Ang.Est. Bordo GA-SPA - Blu/Blu osc. Ang. ext. bord GA-SPA - Bleu/Bleu foncé50	50
<b>Cod. 905681</b>	Ang.Est. Bordo GA-SPA - BL/Blu osc. Ang. ext. bord GA-SPA - BL/Bleu foncé..50	50
<b>Cod. 905682</b>	Ang.Est. Bordo GA-SPA - Nat./Az. osc. Ang. ext. bord GA-SPA - Nat./Bleu foncé 50	50
<b>Cod. 905683</b>	Nicchia GA-SPA - Bianco/Grigio Niche GA-SPA - Blanc/Gris .....51	51
<b>Cod. 905684</b>	Nicchia GA-SPA - Blu/Blu scuro Niche GA-SPA - Bleu/Bleu foncé .....51	51
<b>Cod. 905685</b>	Nicchia GA-SPA - Bianco/Blu scuro Niche GA-SPA - Blanc/Bleu foncé .....51	51
<b>Cod. 905686</b>	Nicchia GA-SPA - Natural/Blu scuro Niche GA-SPA - Natural/Bleu foncé .....51	51
<b>Cod. 905687</b>	Angolo SX nicchia GA-SPA - Bianco/Grigio Ang. gauche niche GA-SPA - Blanc/Gris 51	51
<b>Cod. 905688</b>	Angolo SX nicchia GA-SPA - Blu/Blu osc. Ang.gau.niche GA-SPA - Bleu/Bl. foncé 51	51
<b>Cod. 905689</b>	Angolo SX nicchia GA-SPA - BL/Blu osc. Ang.gau.niche - Blanc/Bleu foncé .....51	51
<b>Cod. 905690</b>	Angolo SX nicchia GA-SPA - Nat./Blu osc. Ang.gau.niche GA-SPA - Nat./Bleu foncé 51	51
<b>Cod. 905691</b>	Ang. DX nicchia GA-SPA - Bianco/Grigio Angle niche GA-SPA - Blanc/Gris .....51	51

REF.	DESCRIZIONE/DESCRIPTION	PG.
<b>Cod. 905692</b>	Ang. DX nicchia GA-SPA - Az./Az. osc. Ang.dr. niche GA-SPA - Bleu/Bleu foncé 51	
<b>Cod. 905693</b>	Ang. DX nicchia GA-SPA - Bl./Blu osc. Ang.dr. niche Blanc/Bleu foncé ..... 51	
<b>Cod. 905694</b>	Ang. DX nicchia GA-SPA - Nat./Blu osc. Ang.dr. niche GA-SPA - Nat./Bleu foncé . 51	
<b>Cod. 905695</b>	Bordo finlandese - Blu/Blu scuro Bord finlandais - Bleu/Bleu foncé ..... 52	
<b>Cod. 905696</b>	Bordo finlandese - Bianco/Blu scuro Bord finlandais - Blanc/Bleu foncé ..... 52	
<b>Cod. 905697</b>	Bordo finlandese - Natural/Blu scuro Bord finlandais - Natural/Bleu foncé ..... 52	
<b>Cod. 905698</b>	Bordo finlandese - Natural Bord finlandais - Natural ..... 52	
<b>Cod. 905699</b>	Bordo finlandese - Blu Bord finlandais - Bleu ..... 52	
<b>Cod. 905700</b>	Ang.Int. Bordo finl. - Bianco/Grigio Angle int. bord finlandais - Bl./Grey..... 52	
<b>Cod. 905701</b>	Ang.Int. Bordo finl. - Blu/Blu scuro Ang.int.bord finland. - Bleu/Bleu foncé . 52	
<b>Cod. 905702</b>	Ang.Int. Bordo finl. - Bianco/Blu scuro Ang.int.bord finland. - Bl./Bleu foncé ..... 52	
<b>Cod. 905703</b>	Ang.Int. Bordo finl. - Natural/Blu osc. Ang.int.bord finland. - Nat./Bleu foncé . 52	
<b>Cod. 905704</b>	Ang.Int. Bordo finl. - Natural Angle int. bord finlandais - Natural ..... 52	
<b>Cod. 905705</b>	Ang.Int. Bordo finl. - Blu Angle int. bord finlandais - Bleu ..... 52	
<b>Cod. 905706</b>	Ang.Est. Bordo finl. - Bianco/Grigio Ang.ext.bord finland. - Blanc/Gris ..... 52	
<b>Cod. 905707</b>	Ang.Est. Bordo finl. - Blu/Blu osc. Ang.ext.bord finland. - Bleu/Bleu foncé 52	
<b>Cod. 905708</b>	Ang.Est. Bordo finl. - Bianco/Blu osc. Ang.ext.bord finland. - Blanc/Bleu foncé 52	
<b>Cod. 905709</b>	Ang.Est. Bordo finl. - Natural/Blu osc. Ang.ext.bord finland. - Nat./Bleu foncé . 52	
<b>Cod. 905710</b>	Ang.Est. Bordo finl. - Natural Ang.ext.bord finland. - Natural ..... 52	
<b>Cod. 905711</b>	Ang.Est. Bordo finl. - Blu Ang.ext.bord finland. - Bleu ..... 52	
<b>Cod. 905712</b>	Ang.int.45° finland. - Blu/Blu scuro Ang.int.onglet finl. - Bleu/Bleu foncé ..... 53	
<b>Cod. 905713</b>	Ang.int.45° finland. - Bianco/Blu osc. Ang.int.onglet finland. - Bl./Bleu foncé . 53	
<b>Cod. 905714</b>	Ang.int.45° finland. - Natural/Blu osc. Ang.int.onglet finl.- Nat./Bleu foncé ..... 53	
<b>Cod. 905715</b>	Ang.int.45° finland. - Natural Ang.int.onglet finlandais - Natural ..... 53	
<b>Cod. 905716</b>	Ang.int.45° finland. - Blu Ang.int.onglet finlandais - Bleu ..... 53	
<b>Cod. 905717</b>	Ang.ent.45° finland. - Blu/Blu scuro Ang.ext.onglet finl.- Bleu/Bleu foncé ..... 53	
<b>Cod. 905718</b>	Ang.ent.45° finland. - Bianco/Blu osc Ang.ext.onglet finl.- Bl./Bleu foncé ..... 53	
<b>Cod. 905719</b>	Ang.ent.45° finland. - Natural/Blu osc. Ang.ext.onglet finl.- Nat./Bleu foncé ..... 53	
<b>Cod. 905720</b>	Ang.ent.45° finland. - Natural Angl. ext. onglet finl. - Natural ..... 53	
<b>Cod. 905721</b>	Ang.ent.45° finland. - Blu Angl. ext. onglet finl. - Bleu ..... 53	
<b>Cod. 905725</b>	Esq.Int.Sguscio conv. - Aciker Nat.opaco Angle int. cornière - Nat.Aciker mat ..... 36	
<b>Cod. 905726</b>	Ang.Int.Sguscio convesso - Bianco opaco Angle intérieur cornière - Blanc mat ..... 36	
<b>Cod. 905727</b>	Esq.Int.Sguscio conv. - Blu pallido opaco Angle int. cornière - Bleu pâle mat ..... 36	
<b>Cod. 905728</b>	Ang.Int.Sguscio convesso - Blu opaco Angle intérieur cornière - Bleu mat ..... 36	
<b>Cod. 905729</b>	Esq.Int.Sguscio conv. - Blu scuro opaco Angle int. cornière - Bleu foncé mat ..... 36	
<b>Cod. 905730</b>	Esq.Int.Sguscio conv. - Ac. Grigio opaco Angle int.cornière - Aciker Gris mat ..... 36	
<b>Cod. 905732</b>	Ang.Int.Sguscio convesso - Nero opaco Angle intérieur cornière - Noir mat ..... 36	
<b>Cod. 905733</b>	Esq.Int.Sguscio conv. - Aciker Nat.lucido Angle int. cornière - Nat. Aciker brill ..... 36	
<b>Cod. 905734</b>	Ang.Int.Sguscio convesso - Bianco lucido Angle int. cornière - Blanc brillant ..... 36	

REF.	DESCRIZIONE/DESCRIPTION	PG.
<b>Cod. 905735</b>	Esq.Int.Sguscio conv. - Blu pallido lucido Angle int. cornière - Bleu pâle brill ..... 36	
<b>Cod. 905736</b>	Ang.Int.Sguscio convesso - Blu lucido Angle intérieur cornière - Bleu brill ..... 36	
<b>Cod. 905737</b>	Esq.Int.Sguscio conv. - Blu scuro lucido Angle int. cornière - Bleu foncé brill ..... 36	
<b>Cod. 905738</b>	Esq.Int.Sguscio conv. - Ac.Grigio lucido Angle extérieur cornière - Blanc mat ..... 36	
<b>Cod. 905739</b>	Ang.Int.Sguscio convesso - Nero lucido Angle intérieur cornière - Noir brillant.. 36	
<b>Cod. 905740</b>	Ang.Ext.Sguscio conc.- Ac. Nat. opaco Angle ext. cornière - Aciker Nat. mat ..... 36	
<b>Cod. 905741</b>	Ang.Ext.Sguscio conc. - Bianco opaco Angle extérieur cornière - Blanc mat ..... 36	
<b>Cod. 905742</b>	Ang.Ext.Sguscio conc. - Blu pallido opaco Angle ext. cornière - Bleu pâle mat ..... 36	
<b>Cod. 905743</b>	Ang.Ext.Sguscio concavo - Blu opaco Angle ext.cornière - Bleu mat ..... 36	
<b>Cod. 905744</b>	Ang.Ext.Sguscio conc. - Blu scuro opaco Angle ext. cornière - Bleu foncé mat ..... 36	
<b>Cod. 905745</b>	Ang.Ext.Sguscio conc. - Ac. Grigio opaco Angle ext.cornière - Aciker Gris mat ..... 36	
<b>Cod. 905747</b>	Ang.Ext.Sguscio concavo - Nero opaco Angle extérieur cornière - Noir mat ..... 36	
<b>Cod. 905748</b>	Ang.Ext.Sguscio concavo - Ac. Nat.lucido Angle ext. cornière - Aciker Nat. brillant36	
<b>Cod. 905749</b>	Ang.Ext.Sguscio concavo - Bianco lucido Angle extérieur cornière - Blanc brill ..... 36	
<b>Cod. 905750</b>	Ang.Ext.Sguscio conc. - Blu pallido lucido Angle ext. cornière - Bleu pâle brillant.. 36	
<b>Cod. 905751</b>	Ang.Ext.Sguscio concavo - Blu lucido Angle ext. cornière - Bleu brillant ..... 36	
<b>Cod. 905752</b>	Ang.Ext.Sguscio conc. - Blu scuro lucido Angle ext. cornière - Bleu foncé brill ..... 36	
<b>Cod. 905753</b>	Ang.Ext.Sguscio conc. - Ac.Grigio lucido Angle ext. cornière - Aciker Gris brill ..... 36	
<b>Cod. 905754</b>	Ang.Ext.Sguscio concavo - Nero lucido Angle ext. cornière - Noir brillant ..... 36	
<b>Cod. 905755</b>	Angolo int. arrotondato - Aciker Nat. Angle int. bord arrondi - Aciker Nat. .... 38	
<b>Cod. 905756</b>	Angolo interno arrotondato - Bianco Angle intérieur bord arrondi - Blanc ..... 38	
<b>Cod. 905757</b>	Angolo interno arrotondato - Blu pallido Angle int. bord arrondi - Bleu pâle ..... 38	
<b>Cod. 905758</b>	Angolo interno arrotondato - Blu Angle intérieur bord arrondi - Bleu ..... 38	
<b>Cod. 905759</b>	Angolo interno arrotondato - Blu scuro Angle int. bord arrondi - Bleu foncé ..... 38	
<b>Cod. 905760</b>	Angolo interno arrotondato - Aciker Grigio Angle int. bord arrondi - Grey Aciker ..... 38	
<b>Cod. 905761</b>	Angolo interno arrotondato - Nero Angle intérieur bord arrondi - Black ..... 38	
<b>Cod. 905762</b>	Angolo est. arrotondato - Aciker Nat. Bord arrondi ext. angle - Aciker Nat. .... 38	
<b>Cod. 905763</b>	Angolo esterno arrotondato - Bianco Bord arrondi ext. angle - Blanc ..... 38	
<b>Cod. 905764</b>	Angolo esterno arrotondato - Blu pallido Bord arrondi ext. angle - Bleu pâle ..... 38	
<b>Cod. 905765</b>	Angolo esterno arrotondato - Blu Bord arrondi ext. angle - Bleu ..... 38	
<b>Cod. 905766</b>	Angolo esterno arrotondato - Blu scuro Bord arrondi ext. angle - Bleu foncé ..... 38	
<b>Cod. 905767</b>	Angolo est. arrotondato - Aciker Grigio Bord arrondi ext. angle - Grey Aciker ..... 38	
<b>Cod. 905768</b>	Angolo esterno arrotondato - Negro Bord arrondi ext. angle - Black ..... 38	
<b>Cod. 905769</b>	25x25 Cellette Blu pallido opaco 25x25 Cellules Bleu pâle mat ..... 35	
<b>Cod. 905770</b>	25x25 Cellette Blu opaco 25x25 Cellules Bleu mat ..... 35	
<b>Cod. 905771</b>	25x25 Cellette Nero opaco 25x25 Cellules Noir mat ..... 35	
<b>Cod. 905772</b>	12x25 Cellette Nero opaco 12x25 Cellules Noir mat ..... 35	
<b>Cod. 905778</b>	Bordo arrot. - Ocean Bleu Bali lucido Bord émoussé - Bleu Bali brillant ..... 17/44	
<b>Cod. 970023</b>	Bordo rettilineo 60 - Urban Bianco Marche 60 ..... 16/58	

REF.	DESCRIZIONE/DESCRIPTION	PG.
<b>Cod. 970024</b>	Bordo rettilineo 60 - Urban Gris Marche 60 ..... 16/58	
<b>Cod. 970025</b>	Bordo rettilineo 60 - Urban Beige Marche 60 ..... 16/58	
<b>Cod. 970064</b>	Bordo rettilineo 60 - Ordesa Gris Marche 60 ..... 16/58	
<b>Cod. 970065</b>	Bordo rettilineo 60 - Ordesa Beige Marche 60 ..... 16/58	
<b>Cod. 970066</b>	Bordo rettilineo 60 - Ordesa Marrón Marche 60 ..... 16/58	
<b>Cod. 970067</b>	Bordo rettilineo 120 - Ordesa Gris Marche 120 ..... 16/58	
<b>Cod. 970068</b>	Bordo rettilineo 120 - Ordesa Beige Marche 120 ..... 16/58	
<b>Cod. 970069</b>	Bordo rettilineo 120 - Ordesa Marrón Marche 120 ..... 16/58	
<b>Cod. 970090</b>	Bordo rettilineo 60 - Urban Grafito Marche 60 ..... 16/58	
<b>Cod. 970091</b>	Bordo rettilineo 120 - Urban Grafito Marche 120 ..... 16/58	
<b>Cod. 970095</b>	Bordo rettilineo 120 - Urban Bianco Marche 120 ..... 16/58	
<b>Cod. 970096</b>	Bordo rettilineo 120 - Urban Gris Marche 120 ..... 16/58	
<b>Cod. 970097</b>	Bordo rettilineo 120 - Urban Beige Marche 120 ..... 16/58	
<b>Cod. 970098</b>	Bordo rettilineo 120 - Itaca Mix Marche 120 ..... 16/58	
<b>Cod. 970099</b>	Bordo rettilineo 120 - Itaca Gris Marche 120 ..... 16/58	
<b>Cod. 970119</b>	Bordo rettilineo 30 - Tibet Bianco Marche 30 ..... 16/58	
<b>Cod. 970120</b>	Bordo rettilineo 30 - Tibet Gris Marche 30 ..... 16/58	
<b>Cod. 970121</b>	Bordo rettilineo 30 - Tibet Beige Marche 30 ..... 16/58	
<b>Cod. 970122</b>	Bordo rettilineo 30 - Tibet Antracita Marche 30 ..... 16/58	
<b>Cod. 970127</b>	Bordo rettilineo 120 - Tibet Bianco Marche 120 ..... 16/58	
<b>Cod. 970128</b>	Bordo rettilineo 120 - Tibet Gris Marche 120 ..... 16/58	
<b>Cod. 970129</b>	Bordo rettilineo 120 - Tibet Beige Marche 120 ..... 16/58	
<b>Cod. 970130</b>	Bordo rettilineo 120 - Tibet Antracita Marche 120 ..... 16/58	
<b>Cod. 970175</b>	Bordo rettilineo 60 - Ordesa Natural Marche 60 ..... 16/58	
<b>Cod. 970176</b>	Bordo rettilineo 120 - Ordesa Natural Marche 120 ..... 16/58	
<b>Cod. 970178</b>	Bordo rettilineo 120 - Carrara Bianco Marche 120 ..... 16/58	
<b>Cod. 970179</b>	Bordo rettilineo 120 - Travertino Beige Marche 120 ..... 16/58	



## Indice di riferimento Indice par référence



PISCINA PUBBLICA RICREATIVA E PRIVATA  
PISCINE PUBLIQUE RÉCRÉATIVE ET PRIVÉE



PISCINA SPORTIVA  
PISCINE SPORTIVE





# ACEPOOL

WELLNESS CERAMICS · GRES ARAGON







# GRES ARAGÓN

SOLUTIONS FOR LIVING

ACEPOOL  
EXCLUSIVE CERAMIC TILES

FAVEKER  
ARCHITECTURAL CERAMICS

BIOKLINKER  
TECHNOLOGY BY GRES ARAGON

## GRES DE ARAGÓN, S.A.

FABBRICA E UFFICI/  
USINE ET BUREAUX:  
Ctra. Escatron, 9  
44600 ALCANIZ (Teruel) Spain  
Tel. +34 978 830 511  
Fax +34 978 833 003  
gresaragon@gresaragon.com

CENTRO LOGISTICO E COMMERCIALE/  
CENTRE LOGISTIQUE ET COMMERCIAL  
Ctra. Villarreal-Onda, km 9  
12200 ONDA (Castellón) Spain  
Tel. +34 964 626 526  
Fax +34 964 626 585  
onda@gresaragon.com

FABBRICA FAVEKER / USINE FAVEKER  
Pol. El Regatillo 2,  
Ctra. Alcorisa a Andorra, km 3,5  
44550 ALCORISA (Teruel) Spain  
faveker@gresaragon.com

[www.gresaragon.com](http://www.gresaragon.com)



\* Fabbriche Alcañiz e  
Faveker,  
Centro logistico  
e commerciale

\* Fabbriche Alcañiz e  
Faveker

